

## OKUL NET LİSTESİ (LGS sıralı)

										KATILIMLAR																					
İL		İLÇE		OKUL				SINAV ADI				OKUL	İLÇE	İL	GENEL																
SAMSUN		ALAÇAM		ATATÜRK ORTAOKULU				8. SINIF 5. HEDEF UYGULAMASI 2024-2				23	130	277	6654																
Sıra	Ö.No	İsim	Sınıf	Sözel (TÜR)			Sözel (TAR)			Sözel (DİN)			Sözel (İNG)			Sayısal (MAT)			Sayısal (FEN)			Toplam			LGS	Dereceler					
				Türkçe			Tarih			Din K.ve A.B.			İngilizce			Matematik			Fen			Puanı			LGS	Dereceler					
				D	Y	N	D	Y	N	D	Y	N	D	Y	N	D	Y	N	D	Y	N	D	Y	N	D	Y	N	Puanı	Snf	Okul	İlçe
Genel Ortalama				13	6	10,52	8	2	7,03	8	2	7,35	6	2	5,47	9	5	7,10	10	7	7,80	53	23	45,27	335,670						
Okul Ortalaması				9	8	6,09	5	3	4,12	4	4	2,64	3	3	2,01	3	4	1,57	5	8	2,64	29	30	19,07	254,130						
1	9	BE ŞA	8B	18	2	17,33	10	0	10,00	9	1	8,67	10	0	10,00	12	3	11,00	15	5	13,33	74	11	70,33	418,997	1	1	8	40	1231	% 19
2	79	ME AK	8B	15	2	14,33	10	0	10,00	10	0	10,00	10	0	10,00	7	5	5,33	14	6	12,00	66	13	61,66	377,661	2	2	18	77	2235	% 34
3	38	EL KI	8B	15	4	13,67	10	0	10,00	9	1	8,67	8	1	7,67	11	3	10,00	10	9	7,00	63	18	57,01	371,095	3	3	21	84	2404	% 36
4	6	BE KA	8B	14	6	12,00	9	1	8,67	8	2	7,33	7	3	6,00	4	6	2,00	10	10	6,67	52	28	42,67	318,612	4	4	32	127	3785	% 57
5	126	ZE A	8B	13	4	11,67	8	2	7,33	9	1	8,67	5	2	4,33	2	2	1,33	8	7	5,67	45	18	39,00	307,831	5	5	36	137	4090	% 61
6	61	İR İN	8B	13	6	11,00	10	0	10,00	4	6	2,00	1	6	-1,00	3	2	2,33	9	9	6,00	40	29	30,33	295,348	6	6	43	151	4459	% 67
7	85	NAC ÇA R	8B	13	7	10,67	9	1	8,67	8	2	7,33	2	3	1,00	3	4	1,67	6	11	2,33	41	28	31,67	287,080	7	7	47	160	4671	% 70
8	94	SE ER	8B	14	5	12,33	8	1	7,67	6	4	4,67	5	3	4,00				6	9	3,00	39	22	31,67	286,813	8	8	48	161	4680	% 70
9	909	AS US	8B	10	10	6,67	6	4	4,67	1	9	-2,00	2	8	-0,67	2	3	1,00	7	7	4,67	28	41	14,34	250,201	9	9	66	199	5621	% 84
10	88	NE TO		10	6	8,00	4	1	3,67	1	6	-1,00	2	2	1,33	1	3	0,00	5	6	3,00	23	24	15,00	247,712	1	10	70	204	5677	% 85
11	221	AL DU	8A	10	7	7,67	2	2	1,33	5	1	4,67	2	4	0,67	0	1	-0,33	3	8	0,33	22	23	14,34	239,673	1	11	78	215	5848	% 88
12	42	Yİ PE	8A	4	16	-1,33	3	6	1,00	4	5	2,33				6	12	2,00	7	7	4,67	24	46	8,67	224,532	2	12	92	232	6106	% 92
13	107	UM HO	8B	7	10	3,67	5	4	3,67	3	6	1,00	4	4	2,67	1	2	0,33	4	14	-0,67	24	40	10,67	222,871	10	13	94	235	6129	% 92
14	119	Yİ ÜR	8A	6	10	2,67	2	2	1,33	0	3	-1,00	1	3	0,00	3	7	0,67	2	4	0,67	14	29	4,34	213,741	3	14	104	247	6257	% 94
15	26	EL YA	8A	7	9	4,00	1	7	-1,33	1	6	-1,00	3	3	2,00	2	6	0,00	3	11	-0,67	17	42	3,00	209,393	4	15	106	249	6307	% 95
16	103	Yİ DE	8A	6	10	2,67	4	4	2,67	1	0	1,00	2	6	0,00	1	4	-0,33	2	11	-1,67	16	35	4,34	205,974	5	16	108	251	6349	% 95
17	57	HA AK	8A	4	9	1,00	3	3	2,00	1	4	-0,33	0	4	-1,33	2	1	1,67	0	3	-1,00	10	24	2,01	205,368	6	17	111	254	6358	% 96
18	11	BO AK	8A	3	8	0,33	2	2	1,33	2	1	1,67	1	0	1,00	1	3	0,00	0	3	-1,00	9	17	3,33	200,964	7	18	114	259	6409	% 96
19	149	Yİ DE	8A	6	13	1,67	3	6	1,00	2	7	-0,33	1	5	-0,67	3	13	-1,33	4	13	-0,33	19	57	0,01	196,094	8	19	115	260	6457	% 97
20	99	TU SE	8A	3	6	1,00	3	2	2,33	1	4	-0,33	1	5	-0,67	1	2	0,33	0	7	-2,33	9	26	0,33	195,602	9	20	116	261	6461	% 97
21	222	MU AR	8A	3	11	-0,67	0	7	-2,33	0	7	-2,33	2	5	0,33	3	2	2,33	2	9	-1,00	10	41	-3,67	193,032	10	21	117	262	6490	% 98
22	257	Yİ DU	8A	5	12	1,00	4	5	2,33	2	6	0,00	1	7	-1,33	1	15	-4,00	5	11	1,33	18	56	-0,67	189,377	11	22	119	264	6519	% 98
23	44	EN Dİ	8A	2	10	-1,33	0	4	-1,33	2	3	1,00	1	0	1,00				2	10	-1,33	7	27	-1,99	186,998	12	23	120	265	6532	% 98

NET ORTALAMALARINA GÖRE KIYASLAMA

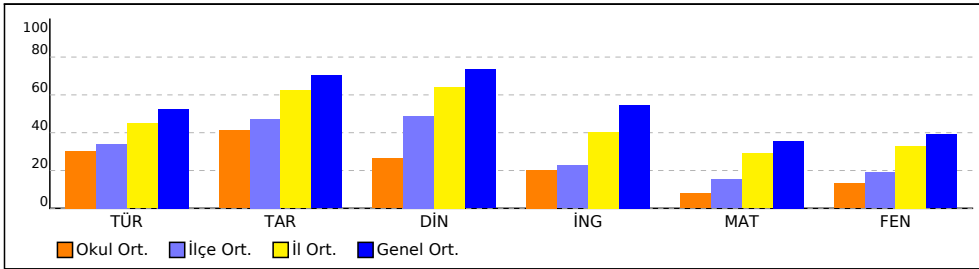

PUAN ORT. GÖRE KIYAS

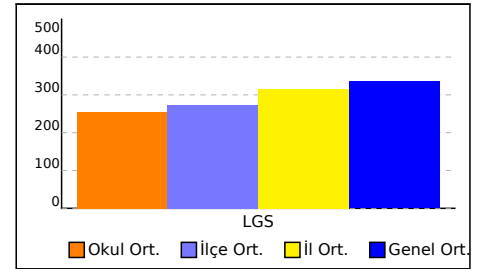

## OKUL NET LİSTESİ (LGS sıralı)

										KATILIMLAR																				
										OKUL	İLÇE	İL	GENEL																	
İL		İLÇE		OKUL			SINAV ADI			OKUL	İLÇE	İL	GENEL																	
SAMSUN		ALAÇAM		ATATÜRK ORTAOKULU			8. SINIF 5. HEDEF UYGULAMASI 2024-2			23	130	277	6654																	
Sıra	Ö.No	İsim	Sınıf	Sözel (TÜR)	Sözel (TAR)	Sözel (DİN)	Sözel (İNG)	Sayısal (MAT)	Sayısal (FEN)	Toplam			LGS	Dereceler																
				Türkçe			Tarih			Din K.ve A.B.			İngilizce			Matematik			Fen			Puanı			Snf	Okul	İlçe	İl	Genel	
				D	Y	N	D	Y	N	D	Y	N	D	Y	N	D	Y	N	D	Y	N	D	Y	N						
Genel Ortalama				13	6	10,52	8	2	7,03	8	2	7,35	6	2	5,47	9	5	7,10	10	7	7,80	53	23	45,27	335,670					
Okul Ortalaması				9	8	6,09	5	3	4,12	4	4	2,64	3	3	2,01	3	4	1,57	5	8	2,64	29	30	19,07	254,130					

NET ORTALAMASINA GÖRE ŞUBE KARŞILAŞTIRMA

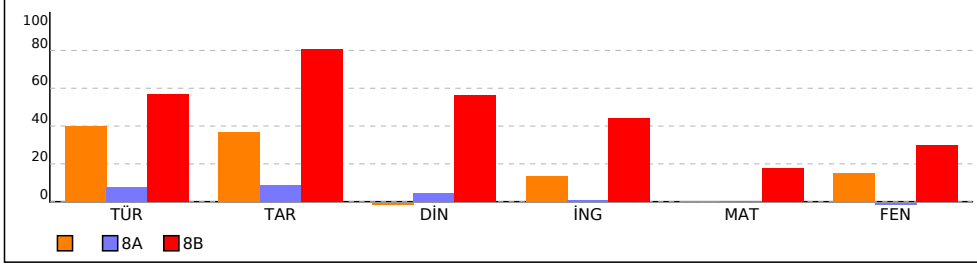

PUANA GÖRE ŞUBE KIYAS

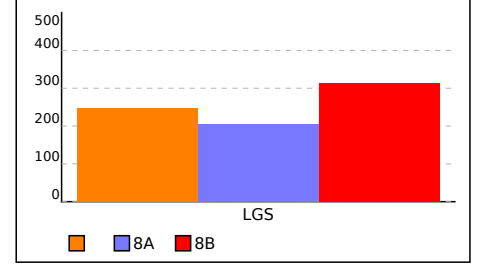

## SINIFI NET LİSTESİ (LGS sıralı)

										KATILIMLAR																					
										OKUL	İLÇE	İL	GENEL																		
İL	İLÇE			OKUL			SINAV ADI			OKUL	İLÇE	İL	GENEL																		
SAMSUN	ALAÇAM			ATATÜRK ORTAOKULU			8. SINIF 5. HEDEF UYGULAMASI 2024-2			23	130	277	6654																		
Sıra	Ö.No	İsim	Sınıf	Sözel (TÜR)			Sözel (TAR)			Sözel (DİN)			Sözel (İNG)			Sayısal (MAT)			Sayısal (FEN)			Toplam	LGS	Dereceler							
				Türkçe			Tarih			Din K.ve A.B.			İngilizce			Matematik			Fen					Puanı	Snf	Okul	İlçe	İl	Genel		
				D	Y	N	D	Y	N	D	Y	N	D	Y	N	D	Y	N	D	Y	N									D	Y
Genel Ortalama				13	6	10,52	8	2	7,03	8	2	7,35	6	2	5,47	9	5	7,10	10	7	7,80	53	23	45,27	335,670						
Okul Ortalaması				9	8	6,09	5	3	4,12	4	4	2,64	3	3	2,01	3	4	1,57	5	8	2,64	29	30	19,07	254,130						
SINIF:																															
1	88	NE TO		10	6	8,00	4	1	3,67	1	6	-1,00	2	2	1,33	1	3	0,00	5	6	3,00	23	24	15,00	247,712	1	10	70	204	5677	% 85

NET ORTALAMALARINA GÖRE KIYASLAMA

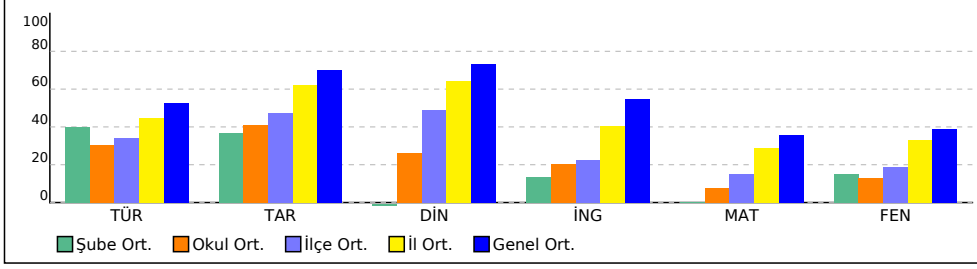

PUAN ORT. GÖRE KIYAS

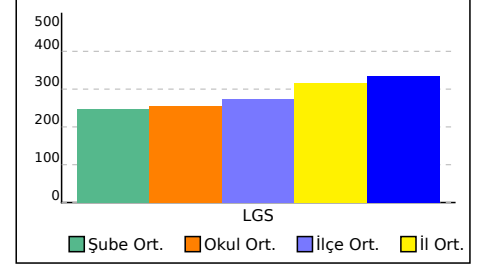

## 8A SINIFI NET LİSTESİ (LGS sıralı)

8A SINIFI NET LİSTESİ (LGS sıralı)										KATILIMLAR																									
İL		İLÇE		OKUL				SINAV ADI				OKUL	İLÇE	İL	GENEL																				
SAMSUN		ALAÇAM		ATATÜRK ORTAOKULU				8. SINIF 5. HEDEF UYGULAMASI 2024-2				23	130	277	6654																				
Sıra	Ö.No	İsim	Sınıf	Sözel (TÜR)			Sözel (TAR)			Sözel (DİN)			Sözel (İNG)			Sayısal (MAT)			Sayısal (FEN)			Toplam			LGS	Dereceler									
				D	Y	N	D	Y	N	D	Y	N	D	Y	N	D	Y	N	D	Y	N	D	Y	N	D	Y	N	Puanı	Snf	Okul	İlçe	İl	Genel		
Genel Ortalama				13	6	10,52	8	2	7,03	8	2	7,35	6	2	5,47	9	5	7,10	10	7	7,80	53	23	45,27	335,670										
Okul Ortalaması				9	8	6,09	5	3	4,12	4	4	2,64	3	3	2,01	3	4	1,57	5	8	2,64	29	30	19,07	254,130										

SINIF: 8A																															
1	221	AL DU	8A	10	7	7,67	2	2	1,33	5	1	4,67	2	4	0,67	0	1	-0,33	3	8	0,33	22	23	14,34	239,673	1	11	78	215	5848	% 88
2	42	Yİ PE	8A	4	16	-1,33	3	6	1,00	4	5	2,33				6	12	2,00	7	7	4,67	24	46	8,67	224,532	2	12	92	232	6106	% 92
3	119	Yİ ÜR	8A	6	10	2,67	2	2	1,33	0	3	-1,00	1	3	0,00	3	7	0,67	2	4	0,67	14	29	4,34	213,741	3	14	104	247	6257	% 94
4	26	EL YA	8A	7	9	4,00	1	7	-1,33	1	6	-1,00	3	3	2,00	2	6	0,00	3	11	-0,67	17	42	3,00	209,393	4	15	106	249	6307	% 95
5	103	Yİ DE	8A	6	10	2,67	4	4	2,67	1	0	1,00	2	6	0,00	1	4	-0,33	2	11	-1,67	16	35	4,34	205,974	5	16	108	251	6349	% 95
6	57	HA AK	8A	4	9	1,00	3	3	2,00	1	4	-0,33	0	4	-1,33	2	1	1,67	0	3	-1,00	10	24	2,01	205,368	6	17	111	254	6358	% 96
7	11	BO AK	8A	3	8	0,33	2	2	1,33	2	1	1,67	1	0	1,00	1	3	0,00	0	3	-1,00	9	17	3,33	200,964	7	18	114	259	6409	% 96
8	149	Yİ DE	8A	6	13	1,67	3	6	1,00	2	7	-0,33	1	5	-0,67	3	13	-1,33	4	13	-0,33	19	57	0,01	196,094	8	19	115	260	6457	% 97
9	99	TU SE	8A	3	6	1,00	3	2	2,33	1	4	-0,33	1	5	-0,67	1	2	0,33	0	7	-2,33	9	26	0,33	195,602	9	20	116	261	6461	% 97
10	222	MU AR	8A	3	11	-0,67	0	7	-2,33	0	7	-2,33	2	5	0,33	3	2	2,33	2	9	-1,00	10	41	-3,67	193,032	10	21	117	262	6490	% 98
11	257	Yİ DU	8A	5	12	1,00	4	5	2,33	2	6	0,00	1	7	-1,33	1	15	-4,00	5	11	1,33	18	56	-0,67	189,377	11	22	119	264	6519	% 98
12	44	EN Dİ	8A	2	10	-1,33	0	4	-1,33	2	3	1,00	1	0	1,00				2	10	-1,33	7	27	-1,99	186,998	12	23	120	265	6532	% 98

NET ORTALAMALARINA GÖRE KIYASLAMA

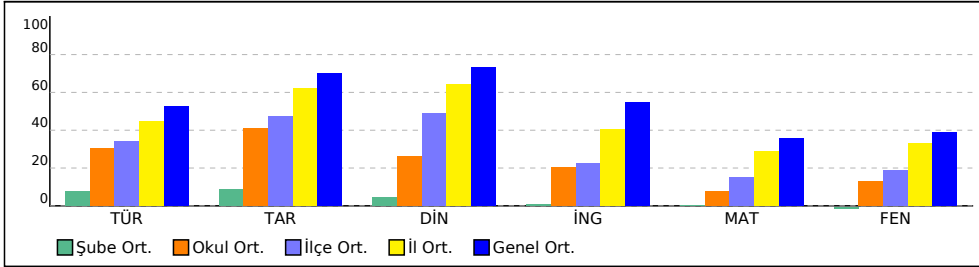

PUAN ORT. GÖRE KIYAS

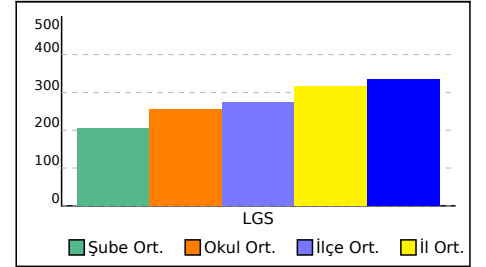

## 8B SINIFI NET LİSTESİ (LGS sıralı)

										KATILIMLAR																						
İL		İLÇE		OKUL				SINAV ADI				OKUL	İLÇE	İL	GENEL																	
SAMSUN		ALAÇAM		ATATÜRK ORTAOKULU				8. SINIF 5. HEDEF UYGULAMASI 2024-2				23	130	277	6654																	
Sıra	Ö.No	İsim	Sınıf	Sözel (TÜR)			Sözel (TAR)			Sözel (DİN)			Sözel (İNG)			Sayısal (MAT)			Sayısal (FEN)			Toplam		LGS	Dereceler							
				Türkçe			Tarih			Din K.ve A.B.			İngilizce			Matematik			Fen			Puanı			Snf	Okul	İlçe	İl	Genel			
				D	Y	N	D	Y	N	D	Y	N	D	Y	N	D	Y	N	D	Y	N	D	Y	N	D	Y	N	Puanı	Snf	Okul	İlçe	İl
Genel Ortalama				13	6	10,52	8	2	7,03	8	2	7,35	6	2	5,47	9	5	7,10	10	7	7,80	53	23	45,27	335,670							
Okul Ortalaması				9	8	6,09	5	3	4,12	4	4	2,64	3	3	2,01	3	4	1,57	5	8	2,64	29	30	19,07	254,130							
SINIF: 8B																																
1	9	BE ŞA	8B	18	2	17,33	10	0	10,00	9	1	8,67	10	0	10,00	12	3	11,00	15	5	13,33	74	11	70,33	418,997	1	1	8	40	1231	% 19	
2	79	ME AK	8B	15	2	14,33	10	0	10,00	10	0	10,00	10	0	10,00	7	5	5,33	14	6	12,00	66	13	61,66	377,661	2	2	18	77	2235	% 34	
3	38	EL KI	8B	15	4	13,67	10	0	10,00	9	1	8,67	8	1	7,67	11	3	10,00	10	9	7,00	63	18	57,01	371,095	3	3	21	84	2404	% 36	
4	6	BE KA	8B	14	6	12,00	9	1	8,67	8	2	7,33	7	3	6,00	4	6	2,00	10	10	6,67	52	28	42,67	318,612	4	4	32	127	3785	% 57	
5	126	ZE A	8B	13	4	11,67	8	2	7,33	9	1	8,67	5	2	4,33	2	2	1,33	8	7	5,67	45	18	39,00	307,831	5	5	36	137	4090	% 61	
6	61	İR İN	8B	13	6	11,00	10	0	10,00	4	6	2,00	1	6	-1,00	3	2	2,33	9	9	6,00	40	29	30,33	295,348	6	6	43	151	4459	% 67	
7	85	NAC ÇA R	8B	13	7	10,67	9	1	8,67	8	2	7,33	2	3	1,00	3	4	1,67	6	11	2,33	41	28	31,67	287,080	7	7	47	160	4671	% 70	
8	94	SE ER	8B	14	5	12,33	8	1	7,67	6	4	4,67	5	3	4,00				6	9	3,00	39	22	31,67	286,813	8	8	48	161	4680	% 70	
9	909	AS US	8B	10	10	6,67	6	4	4,67	1	9	-2,00	2	8	-0,67	2	3	1,00	7	7	4,67	28	41	14,34	250,201	9	9	66	199	5621	% 84	
10	107	UM HO	8B	7	10	3,67	5	4	3,67	3	6	1,00	4	4	2,67	1	2	0,33	4	14	-0,67	24	40	10,67	222,871	10	13	94	235	6129	% 92	

NET ORTALAMALARINA GÖRE KIYASLAMA

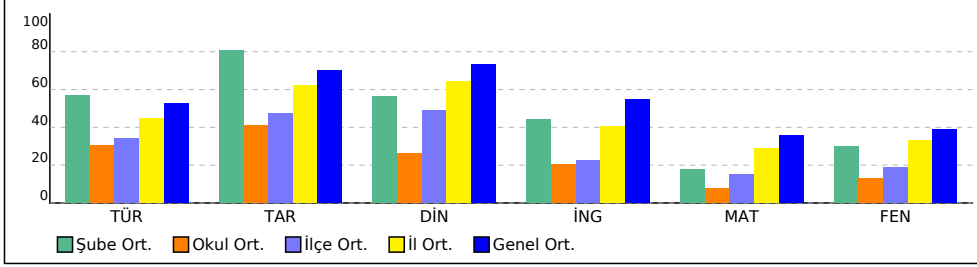

PUAN ORT. GÖRE KIYAS

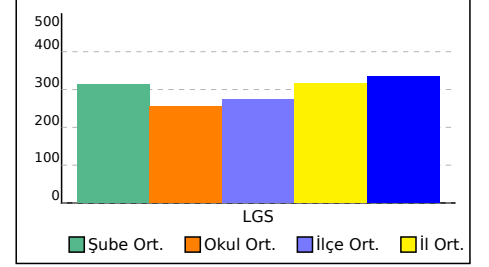



# Başarı Belgesi

**BE ŞA**

2024-2025 eğitim-öğretim yılında yapılan  
sınavda 8. sınıflar arasında, kurumunuzda  
1. oldunuz.

Tebrik eder, hayatınız boyunca  
başarılarınızın devamını dileriz.



**ATATÜRK ORTAOKULU - 8B**

**8. SINIF 5. HEDEF UYGULAMASI  
2024-2025**



2



# Başarı Belgesi

**ME AK**

2024-2025 eğitim-öğretim yılında yapılan  
sınavda 8. sınıflar arasında, kurumunuzda  
2. oldunuz.

Tebrik eder, hayatınız boyunca  
başarılarınızın devamını dileriz.



**ATATÜRK ORTAOKULU - 8B**

**8. SINIF 5. HEDEF UYGULAMASI  
2024-2025**



3



# Başarı Belgesi

**EL KI**

2024-2025 eğitim-öğretim yılında yapılan  
sınavda 8. sınıflar arasında, kurumunuzda  
3. oldunuz.

Tebrik eder, hayatınız boyunca  
başarılarınızın devamını dileriz.



**ATATÜRK ORTAOKULU - 8B**

**8. SINIF 5. HEDEF UYGULAMASI  
2024-2025**





# SONUÇ BELGESİ

SAMSUN / ALAÇAM / ATATÜRK ORTAOKULU

Öğrenci	Numara	Sınıf
NE TO	88	

Ders	Soru	Doğru	Yanlış	Net	Başarı %	Sınıf Ort.	Kurum Ort.	Genel Ort.
Türkçe	20	10	6	8,00	40	8,00	6,09	10,52
Tarih	10	4	1	3,67	37	3,67	4,12	7,03
Din K.ve A.B.	10	1	6	-1,00	-10	-1,00	2,64	7,35
İngilizce	10	2	2	1,33	13	1,33	2,01	5,47
Matematik	20	1	3	0,00	0	0,00	1,57	7,10
Fen	20	5	6	3,00	15	3,00	2,64	7,80
Toplam:	90	23	24	15,00	17	15,00	19,06	45,27

Soru No	12345678901234567890
Sözel (TÜR)	Cd aAABACBDacCc Dc
Cevap Anh.	A CBAACAABACBDDDCBACDB
Sözel (TAR)	A dD BC
Cevap Anh.	ACBDDDCBCA
Sözel (DİN)	aac ba d D
Cevap Anh.	BBDBCCACDD
Sözel (İNG)	C Da c
Cevap Anh.	CBDADCBADA
Sayısal (MAT)	Bd dc
Cevap Anh.	BCDCAABBDCCADADCBCCCA
Sayısal (FEN)	b A Ab BD cb a Cb
Cevap Anh.	CBACBADABBDCDDABACAD

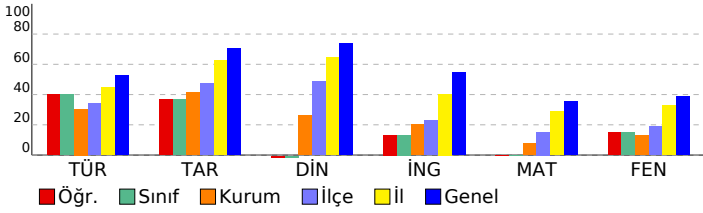

# 8. SINIF 5. HEDEF UYGULAMASI 2024-2025

DERSLERE GÖRE ANALİZ				
<b>Sözel (TÜR)</b>				
<b>Türkçe</b>	<b>S</b>	<b>D</b>	<b>Y</b>	<b>B%</b>
Bağlamdan yararlanarak bilmediği kelime ve kelime gruplarının anlamını tahmin eder.	2	1	0	50
Metinle ilgili soruları cevaplar.	2	1	1	50
Deyim, atasözü ve özdeyişlerin metne katkısını belirler.	2	1	0	50
Metinle ilgili sorular sorar.	1	0	1	0
Metnin içeriğine uygun başlık/başlıklar belirler.	1	1	0	100
Medya metinlerini analiz eder.	1	1	0	100
Okuduklarında kullanılan düşünceyi geliştirme yollarını belirler.	1	1	0	100
Görsellerle ilgili soruları cevaplar.	1	1	0	100
Metin türlerini ayırt eder.	1	1	0	100
Metnin içeriğini yorumlar.	1	1	0	100
Grafik, tablo ve çizelgeyle sunulan bilgileri yorumlar.	1	0	1	0
Cümle türlerini tanıır.	1	0	1	0
Yazdıklarını düzenler.	3	0	1	0
Metindeki söz sanatlarını tespit eder.	1	1	0	100
Geçiş ve bağlantı ifadelerinin metnin anlamına olan katkısını değerlendirir.	1	0	1	0
<b>Sözel (TAR)</b>				
<b>Tarih</b>	<b>S</b>	<b>D</b>	<b>Y</b>	<b>B%</b>
Avrupa'daki gelişmelerin yansımaları bağlamında Osmanlı Devleti'nin yirminci yüzyılın başlarındaki siyasi ve sosyal	2	1	0	50
Millî Mücadele'nin hazırlık döneminde Mustafa Kemal'in yaptığı çalışmalar analiz eder.	2	1	1	50
Millî Mücadele Dönemi'nin siyasi, sosyal ve kültürel olaylarının sanat ve edebiyat ürünlerine yansımalarına kanıtlar	1	0	0	0
Millî Mücadele Dönemi'nde Batı Cephesi'nde meydana gelen gelişmeleri kavrar.	1	0	0	0
Ekonomi alanında meydana gelen gelişmeleri kavrar.	1	0	0	0
Çağdaşlaşan Türkiye'nin temeli olan Atatürk ilkelerini açıklar.	2	2	0	100
Atatürk Dönemi'ndeki demokratikleşme yolunda atılan adımları açıklar.	1	0	0	0
<b>Sözel (DİN)</b>				
<b>Din K.ve A.B.</b>	<b>S</b>	<b>D</b>	<b>Y</b>	<b>B%</b>
İslam dininin can, nesil, akıl, mal ve din emniyetiyle ilgili ortaya koyduğu ilke ve hedefleri analiz eder.	2	1	1	50
Din, birey ve toplum arasındaki ilişkiyi yorumlar.	1	0	1	0
Hz. Muhammed'in (s.a.v.) doğruluğu ve güvenilir kişiliği ile peygamberlerin özelliklerini arasında ilişki kurar.	1	0	1	0
Hz. Muhammed'in (s.a.v.) merhametli ve affedicili oluşunu davranışlarında yansıtmaya özen gösterir.	1	0	0	0
Hz. Muhammed'in (s.a.v.) istisnaya verdiği önemi ortaya koyan örnek olaylardan hareketle gündelik hayatta ilgili ç	1	0	1	0
Hz. Muhammed'in (s.a.v.) hakkı gözetmedeki hassasiyetine örnekler verir.	1	0	1	0
Hz. Muhammed'in (s.a.v.) insanlara verdiği değeri örneklerle açıklar.	1	0	0	0
İslam'ın paylaşma ve yardımlaşmaya verdiği önemi ayet ve hadisler ışığında yorumlar.	2	0	1	0
<b>Sözel (İNG)</b>				
<b>İngilizce</b>	<b>S</b>	<b>D</b>	<b>Y</b>	<b>B%</b>
Students will be able to understand various short and simple texts about responsibilities.	1	1	0	100
Students will be able to exchange information about tourism.	1	0	0	0
Students will be able to express their experiences about places.	1	0	0	0
Students will be able to interact with reasonable ease in short conversations.	1	0	0	0
Students will be able to understand short and simple texts to find the main points about adventures.	1	1	0	100
Students will be able to identify main ideas in short and simple texts about internet habits.	1	0	1	0
Students will be able to understand short and simple texts with related vocabulary.	1	0	0	0
Students will be able to understand the overall meaning of short texts about a process.	1	0	1	0
Students will be able to talk about regular activities of teenagers.	1	0	0	0
Students will be able to structure a talk to make simple inquiries, give explanations and reasons.	1	0	0	0
<b>Sayısal (MAT)</b>				
<b>Matematik</b>	<b>S</b>	<b>D</b>	<b>Y</b>	<b>B%</b>
Doğrunun eğimini modellerle açıklar, doğrusal denklemleri ve grafiklerini eğimle ilişkilendirir.	1	1	0	100
Basit bir olayın olma olasılığını hesaplar.	1	0	1	0
Cebirsel ifadeleri çarpanlara ayırır.	1	0	0	0
Tam kare olmayan kareköklü bir sayının hangi iki doğal sayı arasında olduğunu belirler.	1	0	0	0
Sayıların ondalık gösterimlerini 10'un tam sayı kuvvetlerini kullanarak çözümler.	1	0	1	0
Kareköklü bir ifade ile çarpıldığında, sonucu bir doğal sayı yapan çarpanlara örnek verir.	1	0	1	0
Verilen pozitif tam sayıların pozitif tam sayı çarpanlarını bulur, pozitif tam sayıların pozitif tam sayı çarpanlarını üslü	1	0	0	0
İki doğal sayının en büyük ortak bölenini (EBOB) ve en küçük ortak katını (EKOK) hesaplar, ilgili problemleri çözer.	1	0	0	0
Üslü ifadelerle ilgili temel kuralları anlar, birbirine denk ifadeler oluşturur.	1	0	0	0
Kareköklü bir ifadeyi a kök b şeklinde yazar ve a kök b şeklindeki ifadede katsayıyı kök içine alır.	1	0	0	0
Verileri sütun, daire veya çizgi grafiği ile gösterir ve bu gösterimler arasında uygun olan dönüşümleri yapar.	1	0	0	0
"Daha fazla", "eşit", "daha az" olasılıklı olayları ayırt eder, örnek verir.	1	0	0	0
Cebirsel ifadelerin çarpımını yapar.	1	0	0	0
Birinci dereceden bir bilinmeyenli denklemleri çözer.	1	0	0	0
Koordinat sistemini özellikleriyle tanıır ve sıralı ikilileri gösterir.	1	0	0	0
Doğrusal ilişki içeren gerçek hayat durumlarına ait denklem, tablo ve grafiği oluşturur ve yorumlar.	1	0	0	0
Birinci dereceden bir bilinmeyenli eşitsizlik içeren günlük hayat durumlarına uygun matematik cümleleri yazar.	1	0	0	0
Üçgende kenarortay, açıortay ve yüksekliği inşa eder.	1	0	0	0
Birinci dereceden bir bilinmeyenli eşitsizlikleri sayı doğrusunda gösterir.	1	0	0	0
Üçgenin iki kenar uzunluğunun toplamı veya farkı ile üçüncü kenarının uzunluğunu ilişkilendirir.	1	0	0	0
<b>Sayısal (FEN)</b>				
<b>Fen</b>	<b>S</b>	<b>D</b>	<b>Y</b>	<b>B%</b>
Mevsimlerin oluşumuna yönelik tahminlerde bulunur.	1	0	1	0
İklim ve hava olayları arasındaki farkı açıklar.	1	0	0	0
DNA'nın kendini nasıl eşlediğini ifade eder.	1	1	0	100
Tek karakter çaprazlamaları ile ilgili problemler çözümler sonuclar hakkında yorum yapar.	2	0	1	0
Sıvı basıncını etkileyen değişkenleri tahmin eder ve tahminlerini test eder.	2	0	1	0
Örneklere yola çıkarak modifikasyonu açıklar.	1	1	0	100
Kabı basıncını etkileyen değişkenleri deneyerek keşfeder.	1	0	0	0
Elementleri periyodik tablo üzerinde metal, yarımetal ve ametal olarak sınıflandırır.	1	0	0	0
Fiziksel ve kimyasal değişim arasındaki farkları, çeşitli olayları gözlemleyerek açıklar.	1	1	0	100
Maddelerin hâl değişimi ve ısınma grafiğini çizerek yorumlar.	1	1	0	100
Asit yağmurlarının önlenmesine yönelik çözüm önerileri sunar.	1	0	0	0
Basit makinelerin sağladığı avantajları örnekler üzerinden açıklar.	2	0	1	0
Besin zincirindeki üretici, tüketici, ayrıştırıcılara örnekler verir.	1	0	1	0
Fotosentez hızını etkileyen faktörler ile ilgili çıkarımlarda bulunur.	1	0	0	0
Canlılarda solunumun önemini belirtir.	1	1	0	100
Geri dönüşümün ülke ekonomisine katkısına ilişkin araştırma verilerini kullanarak çözüm önerileri sunar.	1	0	1	0
Madde döngülerini şema üzerinde göstererek açıklar.	1	0	0	0

# SONUÇ BELGESİ

SAMSUN / ALAÇAM / ATATÜRK ORTAOKULU

Öğrenci	Numara	Sınıf
AL DU	221	8A

Ders	Soru	Doğru	Yanlış	Net	Başarı %	Sınıf Ort.	Kurum Ort.	Genel Ort.
Türkçe	20	10	7	7,67	38	▲ 1,56	▲ 6,09	▼ 10,52
Tarih	10	2	2	1,33	13	▲ 0,86	▼ 4,12	▼ 7,03
Din K.ve A.B.	10	5	1	4,67	47	▲ 0,45	▲ 2,64	▼ 7,35
İngilizce	10	2	4	0,67	7	▲ 0,08	▼ 2,01	▼ 5,47
Matematik	20	0	1	-0,33	-2	▼ 0,08	▼ 1,57	▼ 7,10
Fen	20	3	8	0,33	2	▲ -0,19	▼ 2,64	▼ 7,80
Toplam:	90	22	23	14,33	16	▲ 2,83	▼ 19,06	▼ 45,27

Soru No	12345678901234567890
Sözel (TÜR)	Cac AAdCdbD CcACDB
Cevap Anh.	A CBAACAABACBDDDCBACDB
Sözel (TAR)	A a Cc
Cevap Anh.	ACBDDDCBCA
Sözel (DİN)	BB CC a D
Cevap Anh.	BBDBCCACDD
Sözel (İNG)	b bcD Ab
Cevap Anh.	CBADACBADA
Sayısal (MAT)	c
Cevap Anh.	BCDCAABBDCCADACBBCCA
Sayısal (FEN)	dc C b caa adC D
Cevap Anh.	CBACBADABBDCDDABACAD

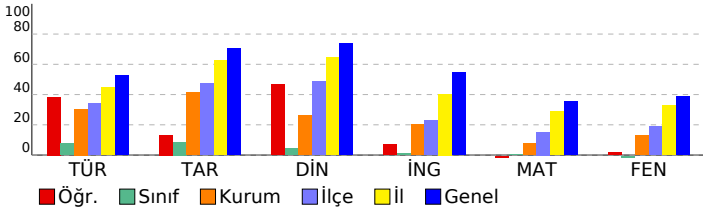

# 8. SINIF 5. HEDEF UYGULAMASI 2024-2025

DERSLERE GÖRE ANALİZ				
<b>Sözel (TÜR)</b>				
<b>Türkçe</b>	<b>S</b>	<b>D</b>	<b>Y</b>	<b>B%</b>
Bağlamdan yararlanarak bilmediği kelime ve kelime gruplarının anlamını tahmin eder.	2	1	0	50
Metinle ilgili soruları cevaplar.	2	1	1	50
Deyim, atasözü ve özdeyişlerin metne katkısını belirler.	2	0	2	0
Metinle ilgili sorular sorar.	1	0	0	0
Metnin içeriğine uygun başlık/başlıklar belirler.	1	1	0	100
Medya metinlerini analiz eder.	1	1	0	100
Okuduklarında kullanılan düşünceyi geliştirme yollarını belirler.	1	0	1	0
Görsellerle ilgili soruları cevaplar.	1	1	0	100
Metin türlerini ayırt eder.	1	0	1	0
Metnin içeriğini yorumlar.	1	0	1	0
Grafik, tablo ve çizelgeyle sunulan bilgileri yorumlar.	1	1	0	100
Cümle türlerini tanıtır.	1	0	0	0
Yazdıklarını düzenler.	3	2	1	67
Metindeki söz sanatlarını tespit eder.	1	1	0	100
Geçiş ve bağlantı ifadelerinin metnin anlamına olan katkısını değerlendirir.	1	1	0	100
<b>Sözel (TAR)</b>				
<b>Tarih</b>	<b>S</b>	<b>D</b>	<b>Y</b>	<b>B%</b>
Avrupa'daki gelişmelerin yansımaları bağlamında Osmanlı Devleti'nin yirminci yüzyılın başlarındaki siyasi ve sosyal	2	1	0	50
Millî Mücadele'nin hazırlık döneminde Mustafa Kemal'in yaptığı çalışmalar analiz eder.	2	0	1	0
Millî Mücadele Dönemi'nin siyasi, sosyal ve kültürel olaylarının sanat ve edebiyat ürünlerine yansımalarına kanıtlar	1	0	0	0
Millî Mücadele Dönemi'nde Batı Cephesi'nde meydana gelen gelişmeleri kavrar.	1	0	0	0
Ekonomi alanında meydana gelen gelişmeleri kavrar.	1	0	0	0
Çağdaşlaşan Türkiye'nin temeli olan Atatürk ilkelerini açıklar.	2	1	0	50
Atatürk Dönemi'ndeki demokratikleşme yolunda atılan adımları açıklar.	1	0	1	0
<b>Sözel (DİN)</b>				
<b>Din K.ve A.B.</b>	<b>S</b>	<b>D</b>	<b>Y</b>	<b>B%</b>
İslam dininin can, nesil, akıl, mal ve din emniyetiyle ilgili ortaya koyduğu ilke ve hedefleri analiz eder.	2	2	0	100
Din, birey ve toplum arasındaki ilişkiyi yorumlar.	1	1	0	100
Hz. Muhammed'in (s.a.v.) doğruluğu ve güvenilir kişiliği ile peygamberlerin özelliklerini arasında ilişki kurar.	1	0	0	0
Hz. Muhammed'in (s.a.v.) merhametli ve affedicili oluşunu davranışlarında yansıtmaya özen gösterir.	1	0	0	0
Hz. Muhammed'in (s.a.v.) istisnaya verdiği önemi ortaya koyan örnek olaylardan hareketle günlük hayatta ilgili ç	1	1	0	100
Hz. Muhammed'in (s.a.v.) hakkı gözetmedeki hassasiyetine örnekler verir.	1	1	0	100
Hz. Muhammed'in (s.a.v.) insanlara verdiği değeri örneklerle açıklar.	1	0	0	0
İslam'ın paylaşma ve yardımlaşmaya verdiği önemi ayet ve hadisler ışığında yorumlar.	2	0	1	0
<b>Sözel (İNG)</b>				
<b>İngilizce</b>	<b>S</b>	<b>D</b>	<b>Y</b>	<b>B%</b>
Students will be able to understand various short and simple texts about responsibilities.	1	0	1	0
Students will be able to exchange information about tourism.	1	0	0	0
Students will be able to express their experiences about places.	1	0	1	0
Students will be able to interact with reasonable ease in short conversations.	1	0	1	0
Students will be able to understand short and simple texts to find the main points about adventures.	1	1	0	100
Students will be able to identify main ideas in short and simple texts about internet habits.	1	0	0	0
Students will be able to understand short and simple texts with related vocabulary.	1	0	0	0
Students will be able to understand the overall meaning of short texts about a process.	1	1	0	100
Students will be able to talk about regular activities of teenagers.	1	0	1	0
Students will be able to structure a talk to make simple inquiries, give explanations and reasons.	1	0	0	0
<b>Sayısal (MAT)</b>				
<b>Matematik</b>	<b>S</b>	<b>D</b>	<b>Y</b>	<b>B%</b>
Doğrunun eğimini modellerle açıklar, doğrusal denklemleri ve grafiklerini eğimle ilişkilendirir.	1	0	0	0
Basit bir olayın olma olasılığını hesaplar.	1	0	0	0
Cebirsel ifadeleri çarpanlara ayırır.	1	0	0	0
Tam kare olmayan kareköklü bir sayının hangi iki doğal sayı arasında olduğunu belirler.	1	0	0	0
Sayıların ondalık gösterimlerini 10'un tam sayı kuvvetlerini kullanarak çözümler.	1	0	0	0
Kareköklü bir ifade ile çarpıldığında, sonucu bir doğal sayı yapan çarpanlara örnek verir.	1	0	0	0
Verilen pozitif tam sayıların pozitif tam sayı çarpanlarını bulur, pozitif tam sayıların pozitif tam sayı çarpanlarını üslü	1	0	0	0
İki doğal sayının en büyük ortak bölenini (EBOB) ve en küçük ortak katını (EKOK) hesaplar, ilgili problemleri çözer.	1	0	1	0
Üslü ifadelerle ilgili temel kuralları anlar, birbirine denk ifadeler oluşturur.	1	0	0	0
Kareköklü bir ifadeyi a kök b şeklinde yazar ve a kök b şeklindeki ifadede katsayıyı kök içine alır.	1	0	0	0
Verileri sütun, daire veya çizgi grafiği ile gösterir ve bu gösterimler arasında uygun olan dönüşümleri yapar.	1	0	0	0
"Daha fazla", "eşit", "daha az" olasılıklı olayları ayırt eder, örnek verir.	1	0	0	0
Cebirsel ifadelerin çarpımını yapar.	1	0	0	0
Birinci dereceden bir bilinmeyenli denklemleri çözer.	1	0	0	0
Koordinat sistemini özellikleriyle tanıtır ve sıralı ikilileri gösterir.	1	0	0	0
Doğrusal ilişki içeren gerçek hayat durumlarına ait denklem, tablo ve grafiği oluşturur ve yorumlar.	1	0	0	0
Birinci dereceden bir bilinmeyenli eşitsizlik içeren günlük hayat durumlarına uygun matematik cümleleri yazar.	1	0	0	0
Üçgende kenarortay, açıortay ve yüksekliği inşa eder.	1	0	0	0
Birinci dereceden bir bilinmeyenli eşitsizlikleri sayı doğrusunda gösterir.	1	0	0	0
Üçgenin iki kenar uzunluğunun toplamı veya farkı ile üçüncü kenarının uzunluğunu ilişkilendirir.	1	0	0	0
<b>Sayısal (FEN)</b>				
<b>Fen</b>	<b>S</b>	<b>D</b>	<b>Y</b>	<b>B%</b>
Mevsimlerin oluşumuna yönelik tahminlerde bulunur.	1	0	1	0
İklim ve hava olayları arasındaki farkı açıklar.	1	0	1	0
DNA'nın kendini nasıl eşlediğini ifade eder.	1	0	0	0
Tek karakter çaprazlamaları ile ilgili problemler çözerek sonuçları hakkında yorum yapar.	2	1	1	50
Sıvı basıncını etkileyen değişkenleri tahmin eder ve tahminlerini test eder.	2	0	1	0
Örneklere yola çıkarak modifikasyonu açıklar.	1	0	0	0
Kabı basıncını etkileyen değişkenleri deneyerek keşfeder.	1	0	0	0
Elementleri periyodik tablo üzerinde metal, yarımetal ve ametal olarak sınıflandırır.	1	0	0	0
Fiziksel ve kimyasal değişim arasındaki farkları, çeşitli olayları gözlemleyerek açıklar.	1	0	0	0
Maddelerin hâl değişimi ve ısınma grafiğini çizerek yorumlar.	1	0	1	0
Asit yağmurlarının önlenmesine yönelik çözüm önerileri sunar.	1	0	1	0
Basit makinelerin sağladığı avantajları örnekler üzerinden açıklar.	2	0	0	0
Besin zincirindeki üretici, tüketici, ayrıştırıcılara örnekler verir.	1	0	1	0
Fotosentez hızını etkileyen faktörler ile ilgili çıkarımlarda bulunur.	1	0	1	0
Canlılarda solunumun önemini belirtir.	1	1	0	100
Geri dönüşümün ülke ekonomisine katkısına ilişkin araştırma verilerini kullanarak çözüm önerileri sunar.	1	0	0	0
Madde döngülerini şema üzerinde göstererek açıklar.	1	1	0	100

# SONUÇ BELGESİ

SAMSUN / ALAÇAM / ATATÜRK ORTAOKULU

Öğrenci	Numara	Sınıf
BO AK	11	8A

Ders	Soru	Doğru	Yanlış	Net	Başarı %	Sınıf Ort.	Kurum Ort.	Genel Ort.
Türkçe	20	3	8	0,33	2	▼ 1,56	▼ 6,09	▼ 10,52
Tarih	10	2	2	1,33	13	▲ 0,86	▼ 4,12	▼ 7,03
Din K.ve A.B.	10	2	1	1,67	17	▲ 0,45	▼ 2,64	▼ 7,35
İngilizce	10	1	0	1,00	10	▲ 0,08	▼ 2,01	▼ 5,47
Matematik	20	1	3	0,00	0	▼ 0,08	▼ 1,57	▼ 7,10
Fen	20	0	3	-1,00	-5	▼ -0,19	▼ 2,64	▼ 7,80
Toplam:	90	9	17	3,33	4	▲ 2,83	▼ 19,06	▼ 45,27

Soru No	12345678901234567890
Sözel (TÜR)	a Cd acdBcd Ad
Cevap Anh.	B BDDDCBACDBCBAACAABAC
Sözel (TAR)	cD A b
Cevap Anh.	B DDCBACAACBD
Sözel (DİN)	C cD
Cevap Anh.	B BCCACDDBBDD
Sözel (İNG)	A
Cevap Anh.	B ADCBADACBD
Sayısal (MAT)	a d C d
Cevap Anh.	B CADADCBCCABCDCAABBD
Sayısal (FEN)	c d b
Cevap Anh.	B CDDABACADCBCBADABDD

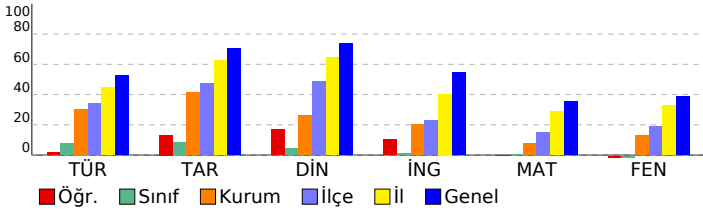

# 8. SINIF 5. HEDEF UYGULAMASI 2024-2025

DERSLERE GÖRE ANALİZ				
<b>Sözel (TÜR)</b>				
<b>Türkçe</b>	<b>S</b>	<b>D</b>	<b>Y</b>	<b>B%</b>
Bağlamdan yararlanarak bilmediği kelime ve kelime gruplarının anlamını tahmin eder.	2	0	2	0
Metinle ilgili soruları cevaplar.	2	2	0	100
Deyim, atasözü ve özdeyişlerin metne katkısını belirler.	2	1	1	50
Metinle ilgili sorular sorar.	1	0	0	0
Metnin içeriğine uygun başlık/başlıklar belirler.	1	0	0	0
Medya metinlerini analiz eder.	1	0	0	0
Okuduklarında kullanılan düşünceyi geliştirme yollarını belirler.	1	0	0	0
Görsellerle ilgili soruları cevaplar.	1	0	1	0
Metin türlerini ayırt eder.	1	0	0	0
Metnin içeriğini yorumlar.	1	0	0	0
Grafik, tablo ve çizelgeyle sunulan bilgileri yorumlar.	1	0	1	0
Cümle türlerini tanıtır.	1	0	0	0
Yazdıklarını düzenler.	3	0	1	0
Metindeki söz sanatlarını tespit eder.	1	0	1	0
Geçiş ve bağlantı ifadelerinin metnin anlamına olan katkısını değerlendirir.	1	0	1	0
<b>Sözel (TAR)</b>				
<b>Tarih</b>	<b>S</b>	<b>D</b>	<b>Y</b>	<b>B%</b>
Avrupa'daki gelişmelerin yansımaları bağlamında Osmanlı Devleti'nin yirminci yüzyılın başlarındaki siyasi ve sosyal	2	0	0	0
Millî Mücadele'nin hazırlık döneminde Mustafa Kemal'in yaptığı çalışmaların analiz eder.	2	0	1	0
Millî Mücadele Dönemi'nin siyasi, sosyal ve kültürel olaylarının sanat ve edebiyat ürünlerine yansımalarına kanıtlar	1	0	1	0
Millî Mücadele Dönemi'nde Batı Cephesi'nde meydana gelen gelişmeleri kavrar.	1	1	0	100
Ekonomi alanında meydana gelen gelişmeleri kavrar.	1	0	0	0
Çağdaşlaşan Türkiye'nin temeli olan Atatürk ilkelerini açıklar.	2	0	0	0
Atatürk Dönemi'ndeki demokratikleşme yolunda atılan adımları açıklar.	1	1	0	100
<b>Sözel (DİN)</b>				
<b>Din K.ve A.B.</b>	<b>S</b>	<b>D</b>	<b>Y</b>	<b>B%</b>
İslam dininin can, nesil, akıl, mal ve din emniyetiyle ilgili ortaya koyduğu ilke ve hedefleri analiz eder.	2	0	0	0
Din, birey ve toplum arasındaki ilişkiyi yorumlar.	1	0	1	0
Hz. Muhammed'in (s.a.v.) doğruluğu ve güvenilir kişiliği ile peygamberlerin özelliklerini arasında ilişki kurar.	1	1	0	100
Hz. Muhammed'in (s.a.v.) merhametli ve affedici oluşunu davranışlarında yansıtmaya özen gösterir.	1	0	0	0
Hz. Muhammed'in (s.a.v.) istisareye verdiği önemi ortaya koyan örnek olaylardan hareketle günlük hayatta ilgili ç	1	1	0	100
Hz. Muhammed'in (s.a.v.) hakkı gözetmedeki hassasiyetine örnekler verir.	1	0	0	0
Hz. Muhammed'in (s.a.v.) insanlara verdiği değer örneklerle açıklar.	1	0	0	0
İslam'ın paylaşma ve yardımlaşmaya verdiği önemi ayet ve hadisler ışığında yorumlar.	2	0	0	0
<b>Sözel (İNG)</b>				
<b>İngilizce</b>	<b>S</b>	<b>D</b>	<b>Y</b>	<b>B%</b>
Students will be able to understand various short and simple texts about responsibilities.	1	0	0	0
Students will be able to exchange information about tourism.	1	0	0	0
Students will be able to express their experiences about places.	1	0	0	0
Students will be able to interact with reasonable ease in short conversations.	1	0	0	0
Students will be able to understand short and simple texts to find the main points about adventures.	1	0	0	0
Students will be able to identify main ideas in short and simple texts about internet habits.	1	0	0	0
Students will be able to understand short and simple texts with related vocabulary.	1	0	0	0
Students will be able to understand the overall meaning of short texts about a process.	1	1	0	100
Students will be able to talk about regular activities of teenagers.	1	0	0	0
Students will be able to structure a talk to make simple inquiries, give explanations and reasons.	1	0	0	0
<b>Sayısal (MAT)</b>				
<b>Matematik</b>	<b>S</b>	<b>D</b>	<b>Y</b>	<b>B%</b>
Doğrunun eğimini modellerle açıklar, doğrusal denklemleri ve grafiklerini eğimle ilişkilendirir.	1	0	0	0
Basit bir olayın olma olasılığını hesaplar.	1	0	0	0
Cebirsel ifadeleri çarpanlara ayırır.	1	0	0	0
Tam kare olmayan kareköklü bir sayının hangi iki doğal sayı arasında olduğunu belirler.	1	1	0	100
Sayıların ondalık gösterimlerini 10'un tam sayı kuvvetlerini kullanarak çözümler.	1	0	0	0
Kareköklü bir ifade ile çarpıldığında, sonucu bir doğal sayı yapan çarpanlara örnek verir.	1	0	1	0
Verilen pozitif tam sayıların pozitif tam sayı çarpanlarını bulur, pozitif tam sayıların pozitif tam sayı çarpanlarını üslü	1	0	0	0
İki doğal sayının en büyük ortak bölenini (EBOB) ve en küçük ortak katını (EKOK) hesaplar, ilgili problemleri çözer.	1	0	0	0
Üslü ifadelerle ilgili temel kuralları anlar, birbirine denk ifadeler oluşturur.	1	0	0	0
Kareköklü bir ifadeyi a kök b şeklinde yazar ve a kök b şeklindeki ifadede katsayıyı kök içine alır.	1	0	0	0
Verileri sütun, daire veya çizgi grafiği ile gösterir ve bu gösterimler arasında uygun olan dönüşümleri yapar.	1	0	0	0
"Daha fazla", "eşit", "daha az" olasılıklı olayları ayırt eder, örnek verir.	1	0	0	0
Cebirsel ifadelerin çarpımını yapar.	1	0	0	0
Birinci dereceden bir bilinmeyenli denklemleri çözer.	1	0	0	0
Koordinat sistemini özellikleriyle tanıtır ve sıralı ikilileri gösterir.	1	0	1	0
Doğrusal ilişki içeren gerçek hayat durumlarına ait denklem, tablo ve grafiği oluşturur ve yorumlar.	1	0	0	0
Birinci dereceden bir bilinmeyenli eşitsizlik içeren günlük hayat durumlarına uygun matematik cümleleri yazar.	1	0	0	0
Üçgen kenarortay, açıortay ve yüksekliği inşa eder.	1	0	0	0
Birinci dereceden bir bilinmeyenli eşitsizlikleri sayı doğrusunda gösterir.	1	0	0	0
Üçgenin iki kenar uzunluğunun toplamı veya farkı ile üçüncü kenarın uzunluğunu ilişkilendirir.	1	0	1	0
<b>Sayısal (FEN)</b>				
<b>Fen</b>	<b>S</b>	<b>D</b>	<b>Y</b>	<b>B%</b>
Mevsimlerin oluşumuna yönelik tahminlerde bulunur.	1	0	0	0
İklim ve hava olayları arasındaki farkı açıklar.	1	0	0	0
DNA'nın kendini nasıl eşlediğini ifade eder.	1	0	0	0
Tek karakter çaprazlamaları ile ilgili problemler çözerek sonuçları yorum yapar.	2	0	1	0
Sıvı basıncını etkileyen değişkenleri tahmin eder ve tahminlerini test eder.	2	0	0	0
Örneklere yola çıkarak modifikasyonu açıklar.	1	0	0	0
Kabı basıncını etkileyen değişkenleri deneyerek keşfeder.	1	0	1	0
Elementleri periyodik tablo üzerinde metal, yarımetal ve ametal olarak sınıflandırır.	1	0	0	0
Fiziksel ve kimyasal değişim arasındaki farkları, çeşitli olayları gözlemleyerek açıklar.	1	0	0	0
Maddelerin hâl değişimini ve ısınma grafiğini çizer yorumlar.	1	0	0	0
Asit yağmurlarının önlenmesine yönelik çözüm önerileri sunar.	1	0	0	0
Basit makinelerin sağladığı avantajları örnekler üzerinden açıklar.	2	0	0	0
Besin zincirindeki üretici, tüketici, ayrıştırıcılara örnekler verir.	1	0	1	0
Fotosentez hızını etkileyen faktörler ile ilgili çıkarımlarda bulunur.	1	0	0	0
Canlılarda solunumun önemini belirtir.	1	0	0	0
Geri dönüşümün ülke ekonomisine katkısına ilişkin araştırma verilerini kullanarak çözüm önerileri sunar.	1	0	0	0
Madde döngülerini şema üzerinde göstererek açıklar.	1	0	0	0

# SONUÇ BELGESİ

SAMSUN / ALAÇAM / ATATÜRK ORTAOKULU

Öğrenci	Numara	Sınıf
EL YA	26	8A

Ders	Soru	Doğru	Yanlış	Net	Başarı %	Sınıf Ort.	Kurum Ort.	Genel Ort.
Türkçe	20	7	9	4,00	20	▲ 1,56	▼ 6,09	▼ 10,52
Tarih	10	1	7	-1,33	-13	▼ 0,86	▼ 4,12	▼ 7,03
Din K.ve A.B.	10	1	6	-1,00	-10	▼ 0,45	▼ 2,64	▼ 7,35
İngilizce	10	3	3	2,00	20	▲ 0,08	▼ 2,01	▼ 5,47
Matematik	20	2	6	0,00	0	▼ 0,08	▼ 1,57	▼ 7,10
Fen	20	3	11	-0,67	-3	▼ -0,19	▼ 2,64	▼ 7,80
Toplam:	90	17	42	3,00	3	▲ 2,83	▼ 19,06	▼ 45,27

Soru No	12345678901234567890
Sözel (TÜR)	daabCadC cC c AAdAc
Cevap Anh.	B BDDDCBACDBCBAACAABAC
Sözel (TAR)	abCa dbad
Cevap Anh.	B DDCBACAACBD
Sözel (DİN)	Bdacd ba
Cevap Anh.	B BCCACDDBBDD
Sözel (İNG)	ADbB ac
Cevap Anh.	B ADCBADACBD
Sayısal (MAT)	abdbc Ba C
Cevap Anh.	B CADADCBCCABCDCAABBD
Sayısal (FEN)	abcAbd aB dcd dab
Cevap Anh.	B CDDABACADCBCBADABBD

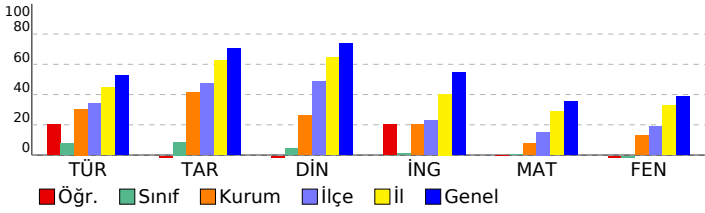

# 8. SINIF 5. HEDEF UYGULAMASI 2024-2025

DERSLERE GÖRE ANALİZ				
<b>Sözel (TÜR)</b>				
<b>Türkçe</b>	<b>S</b>	<b>D</b>	<b>Y</b>	<b>B%</b>
Bağlamdan yararlanarak bilmediği kelime ve kelime gruplarının anlamını tahmin eder.	2	1	0	50
Metinle ilgili soruları cevaplar.	2	1	0	50
Deyim, atasözü ve özdeyişlerin metne katkısını belirler.	2	1	1	50
Metinle ilgili sorular sorar.	1	0	0	0
Metnin içeriğine uygun başlık/başlıklar belirler.	1	1	0	100
Medya metinlerini analiz eder.	1	1	0	100
Okuduklarında kullanılan düşünceyi geliştirme yollarını belirler.	1	0	1	0
Görsellerle ilgili soruları cevaplar.	1	1	0	100
Metin türlerini ayırt eder.	1	0	1	0
Metnin içeriğini yorumlar.	1	0	1	0
Grafik, tablo ve çizelgeyle sunulan bilgileri yorumlar.	1	0	1	0
Cümle türlerini tanıtır.	1	0	1	0
Yazdıklarını düzenler.	3	1	2	33
Metindeki söz sanatlarını tespit eder.	1	0	0	0
Geçiş ve bağlantı ifadelerinin metnin anlamına olan katkısını değerlendirir.	1	0	1	0
<b>Sözel (TAR)</b>				
<b>Tarih</b>	<b>S</b>	<b>D</b>	<b>Y</b>	<b>B%</b>
Avrupa'daki gelişmelerin yansımaları bağlamında Osmanlı Devleti'nin yirminci yüzyılın başlarındaki siyasi ve sosyal	2	0	2	0
Millî Mücadele'nin hazırlık döneminde Mustafa Kemal'in yaptığı çalışmalar analiz eder.	2	0	1	0
Millî Mücadele Dönemi'nin siyasi, sosyal ve kültürel olaylarının sanat ve edebiyat ürünlerine yansımalarına kanıtlar	1	0	1	0
Millî Mücadele Dönemi'nde Batı Cephesi'nde meydana gelen gelişmeleri kavrar.	1	0	1	0
Ekonomi alanında meydana gelen gelişmeleri kavrar.	1	0	1	100
Çağdaşlaşan Türkiye'nin temeli olan Atatürk ilkelerini açıklar.	2	0	1	0
Atatürk Dönemi'ndeki demokratikleşme yolunda atılan adımları açıklar.	1	0	1	0
<b>Sözel (DİN)</b>				
<b>Din K.ve A.B.</b>	<b>S</b>	<b>D</b>	<b>Y</b>	<b>B%</b>
İslam dininin can, nesil, akıl, mal ve din emniyetiyle ilgili ortaya koyduğu ilke ve hedefleri analiz eder.	2	0	2	0
Din, birey ve toplum arasındaki ilişkiyi yorumlar.	1	0	0	0
Hz. Muhammed'in (s.a.v.) doğruluğu ve güvenilir kişiliği ile peygamberlerin özelliklerini arasında ilişki kurar.	1	0	0	0
Hz. Muhammed'in (s.a.v.) merhametli ve affedici oluşunu davranışlarında yansıtmaya özen gösterir.	1	0	1	100
Hz. Muhammed'in (s.a.v.) istisareye verdiği önemi ortaya koyan örnek olaylardan hareketle günlük hayatta ilgili ç	1	0	1	0
Hz. Muhammed'in (s.a.v.) hakkı gözetmedeki hassasiyetine örnekler verir.	1	0	1	0
Hz. Muhammed'in (s.a.v.) insanlara verdiği değer örneklerle açıklar.	1	0	1	0
İslam'ın paylaşma ve yardımlaşmaya verdiği önemi ayet ve hadisler ışığında yorumlar.	2	0	1	0
<b>Sözel (İNG)</b>				
<b>İngilizce</b>	<b>S</b>	<b>D</b>	<b>Y</b>	<b>B%</b>
Students will be able to understand various short and simple texts about responsibilities.	1	0	0	0
Students will be able to exchange information about tourism.	1	0	0	0
Students will be able to express their experiences about places.	1	0	0	0
Students will be able to interact with reasonable ease in short conversations.	1	1	0	100
Students will be able to understand short and simple texts to find the main points about adventures.	1	1	0	100
Students will be able to identify main ideas in short and simple texts about internet habits.	1	0	1	0
Students will be able to understand short and simple texts with related vocabulary.	1	1	0	100
Students will be able to understand the overall meaning of short texts about a process.	1	0	0	0
Students will be able to talk about regular activities of teenagers.	1	0	1	0
Students will be able to structure a talk to make simple inquiries, give explanations and reasons.	1	0	1	0
<b>Sayısal (MAT)</b>				
<b>Matematik</b>	<b>S</b>	<b>D</b>	<b>Y</b>	<b>B%</b>
Doğrunun eğimini modellerle açıklar, doğrusal denklemleri ve grafiklerini eğimle ilişkilendirir.	1	1	0	100
Basit bir olayın olma olasılığını hesaplar.	1	0	1	0
Cebirsel ifadeleri çarpanlara ayırır.	1	0	0	0
Tam kare olmayan kareköklü bir sayının hangi iki doğal sayı arasında olduğunu belirler.	1	1	0	100
Sayıların ondalık gösterimlerini 10'un tam sayı kuvvetlerini kullanarak çözümler.	1	0	0	0
Kareköklü bir ifade ile çarpıldığında, sonucu bir doğal sayı yapan çarpanlara örnek verir.	1	0	0	0
Verilen pozitif tam sayıların pozitif tam sayı çarpanlarını bulur, pozitif tam sayıların pozitif tam sayı çarpanlarını üslü	1	0	0	0
İki doğal sayının en büyük ortak bölenini (EBOB) ve en küçük ortak katını (EKOK) hesaplar, ilgili problemleri çözer.	1	0	0	0
Üslü ifadelerle ilgili temel kuralları anlar, birbirine denk ifadeler oluşturur.	1	0	0	0
Kareköklü bir ifadeyi a kök b şeklinde yazar ve a kök b şeklindeki ifadede katsayıyı kök içine alır.	1	0	0	0
Verileri sütun, daire veya çizgi grafiği ile gösterir ve bu gösterimler arasında uygun olan dönüşümleri yapar.	1	0	0	0
"Daha fazla", "eşit", "daha az" olasılıklı olayları ayırt eder, örnek verir.	1	0	1	0
Cebirsel ifadelerin çarpımını yapar.	1	0	1	0
Birinci dereceden bir bilinmeyenli denklemleri çözer.	1	0	1	0
Koordinat sistemini özellikleriyle tanıtır ve sıralı ikilileri gösterir.	1	0	1	0
Doğrusal ilişki içeren gerçek hayat durumlarına ait denklem, tablo ve grafiği oluşturur ve yorumlar.	1	0	1	0
Birinci dereceden bir bilinmeyenli eşitsizlik içeren günlük hayat durumlarına uygun matematik cümleleri yazar.	1	0	0	0
Üçgende kenarortay, açıortay ve yüksekliği inşa eder.	1	0	0	0
Birinci dereceden bir bilinmeyenli eşitsizlikleri sayı doğrusunda gösterir.	1	0	0	0
Üçgenin iki kenar uzunluğunun toplamı veya farkı ile üçüncü kenarının uzunluğunu ilişkilendirir.	1	0	0	0
<b>Sayısal (FEN)</b>				
<b>Fen</b>	<b>S</b>	<b>D</b>	<b>Y</b>	<b>B%</b>
Mevsimlerin oluşumuna yönelik tahminlerde bulunur.	1	0	1	0
İklim ve hava olayları arasındaki farkı açıklar.	1	1	0	100
DNA'nın kendini nasıl eşlediğini ifade eder.	1	0	0	0
Tek karakter çaprazlamaları ile ilgili problemler çözerek sonuçları hakkında yorum yapar.	2	0	2	0
Sıvı basıncını etkileyen değişkenleri tahmin eder ve tahminlerini test eder.	2	0	1	0
Örneklere yola çıkarak modifikasyonu açıklar.	1	0	1	0
Kabı basıncını etkileyen değişkenleri deneyerek keşfeder.	1	0	0	0
Elementleri periyodik tablo üzerinde metal, yarımetal ve ametal olarak sınıflandırır.	1	0	1	0
Fiziksel ve kimyasal değişim arasındaki farkları, çeşitli olayları gözlemleyerek açıklar.	1	0	1	0
Maddelerin hâl değişimi ve ısınma grafiğini çizerek yorumlar.	1	0	1	0
Asit yağmurlarının önlenmesine yönelik çözüm önerileri sunar.	1	0	1	0
Basit makinelerin sağladığı avantajları örnekler üzerinden açıklar.	2	1	1	50
Besin zincirindeki üretici, tüketici, ayrıştırıcılara örnekler verir.	1	1	0	100
Fotosentez hızını etkileyen faktörler ile ilgili çıkarımlarda bulunur.	1	0	1	0
Canlılarda solunumun önemini belirtir.	1	0	0	0
Geri dönüşümün ülke ekonomisine katkısına ilişkin araştırma verilerini kullanarak çözüm önerileri sunar.	1	0	0	0
Madde döngülerini şema üzerinde göstererek açıklar.	1	0	0	0

SONUÇ BELGESİ								
SAMSUN / ALAÇAM / ATATÜRK ORTAOKULU								
Öğrenci			Numara	Sınıf				
EN Dİ			44	8A				
Ders	Soru	Doğru	Yanlış	Net	Başarı %	Sınıf Ort.	Kurum Ort.	Genel Ort.
Türkçe	20	2	10	-1,33	-7	▼ 1,56	▼ 6,09	▼ 10,52
Tarih	10	0	4	-1,33	-13	▼ 0,86	▼ 4,12	▼ 7,03
Din K.ve A.B.	10	2	3	1,00	10	▲ 0,45	▼ 2,64	▼ 7,35
İngilizce	10	1	0	1,00	10	▲ 0,08	▼ 2,01	▼ 5,47
Fen	20	2	10	-1,33	-7	▼ -0,19	▼ 2,64	▼ 7,80
Toplam:		90	7	27	-2,00	▼ 2,83	▼ 19,06	▼ 45,27
Soru No	12345678901234567890							
Sözel (TÜR)	ca b a Cadc bdd C							
Cevap Anh.	B BDDCBACDBCBAACAABAC							
Sözel (TAR)	b dd a							
Cevap Anh.	B DDCBACAACBD							
Sözel (DİN)	b aDdc							
Cevap Anh.	B BCCACDDBBD							
Sözel (İNG)	C							
Cevap Anh.	B ADCBADACBD							
Sayısal (FEN)	cc d adBAbdc ca							
Cevap Anh.	B CDDABACADCBACBADABBD							

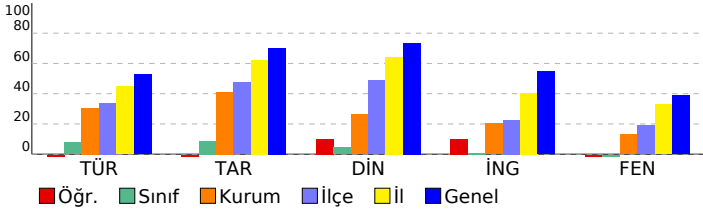

8. SINIF 5. HEDEF UYGULAMASI 2024-2025				
DERSLERE GÖRE ANALİZ				
Sözel (TÜR)				
Türkçe	S	D	Y	B%
Bağlamdan yararlanarak bilmediği kelime ve kelime gruplarının anlamını tahmin eder.	2	1	1	50
Metinle ilgili soruları cevaplar.	2	0	1	0
Deyim, atasözü ve özdeyişlerin metne katkısını belirler.	2	0	1	0
Metinle ilgili sorular sorar.	1	0	0	0
Metnin içeriğine uygun başlık/başlıklar belirler.	1	0	1	0
Medya metinlerini analiz eder.	1	0	1	0
Okuduklarında kullanılan düşünceyi geliştirme yollarını belirler.	1	0	1	0
Görsellerle ilgili soruları cevaplar.	1	1	0	100
Metin türlerini ayırt eder.	1	0	1	0
Metnin içeriğini yorumlar.	1	0	1	0
Grafik, tablo ve çizelgeyle sunulan bilgileri yorumlar.	1	0	0	0
Cümle türlerini tanıır.	1	0	1	0
Yazdıklarını düzenler.	3	0	0	0
Metindeki söz sanatlarını tespit eder.	1	0	1	0
Geçiş ve bağlantı ifadelerinin metnin anlamına olan katkısını değerlendirir.	1	0	0	0
Sözel (TAR)				
Tarih	S	D	Y	B%
Avrupa'daki gelişmelerin yansımaları bağlamında Osmanlı Devleti'nin yirminci yüzyılın başlarındaki siyasi ve sosyal	2	0	1	0
Millî Mücadele'nin hazırlık döneminde Mustafa Kemal'in yaptığı çalışmalar analiz eder.	2	0	0	0
Millî Mücadele Dönemi'nin siyasi, sosyal ve kültürel olaylarının sanat ve edebiyat ürünlerine yansımalarına kanıtlar	1	0	0	0
Millî Mücadele Dönemi'nde Batı Cephesi'nde meydana gelen gelişmeleri kavrar.	1	0	0	0
Ekonomi alanında meydana gelen gelişmeleri kavrar.	1	0	1	0
Çağdaşlaşan Türkiye'nin temeli olan Atatürk ilkelerini açıklar.	2	0	1	0
Atatürk Dönemi'ndeki demokratikleşme yolunda atılan adımları açıklar.	1	0	1	0
Sözel (DİN)				
Din K.ve A.B.	S	D	Y	B%
İslam dininin can, nesil, akıl, mal ve din emniyetiyle ilgili ortaya koyduğu ilke ve hedefleri analiz eder.	2	1	1	50
Din, birey ve toplum arasındaki ilişkiyi yorumlar.	1	0	0	0
Hz. Muhammed'in (s.a.v.) doğruluğu ve güvenilir kişiliği ile peygamberlerin özellikleri arasında ilişki kurar.	1	0	0	0
Hz. Muhammed'in (s.a.v.) merhametli ve affedici oluşunu davranışlarında yansıtmaya özen gösterir.	1	0	0	0
Hz. Muhammed'in (s.a.v.) istisnaya verdiği önemi ortaya koyan örnek olaylardan hareketle gündelik hayatta ilgili ç	1	0	1	0
Hz. Muhammed'in (s.a.v.) hakkı gözetmedeki hassasiyetine örnekler verir.	1	0	0	0
Hz. Muhammed'in (s.a.v.) insanlara verdiği değeri örneklerle açıklar.	1	0	0	0
İslam'ın paylaşma ve yardımlaşmaya verdiği önemi ayet ve hadisler ışığında yorumlar.	2	1	1	50
Sözel (İNG)				
İngilizce	S	D	Y	B%
Students will be able to understand various short and simple texts about responsibilities.	1	0	0	0
Students will be able to exchange information about tourism.	1	0	0	0
Students will be able to express their experiences about places.	1	0	0	0
Students will be able to interact with reasonable ease in short conversations.	1	0	0	0
Students will be able to understand short and simple texts to find the main points about adventures.	1	0	0	0
Students will be able to identify main ideas in short and simple texts about internet habits.	1	1	0	100
Students will be able to understand short and simple texts with related vocabulary.	1	0	0	0
Students will be able to understand the overall meaning of short texts about a process.	1	0	0	0
Students will be able to talk about regular activities of teenagers.	1	0	0	0
Students will be able to structure a talk to make simple inquiries, give explanations and reasons.	1	0	0	0
Sayısal (MAT)				
Matematik	S	D	Y	B%
Doğrunun eğimini modellerle açıklar, doğrusal denklemleri ve grafiklerini eğimle ilişkilendirir.	1	0	0	0
Basit bir olayın olma olasılığını hesaplar.	1	0	0	0
Cebirsel ifadeleri çarpanlara ayırır.	1	0	0	0
Tam kare olmayan kareköklü bir sayının hangi iki doğal sayı arasında olduğunu belirler.	1	0	0	0
Sayıların ondalık gösterimlerini 10'un tam sayı kuvvetlerini kullanarak çözümler.	1	0	0	0
Kareköklü bir ifade ile çarpıldığında, sonucu bir doğal sayı yapan çarpanlara örnek verir.	1	0	0	0
Verilen pozitif tam sayıların pozitif tam sayı çarpanlarını bulur, pozitif tam sayıların pozitif tam sayı çarpanlarını üslü	1	0	0	0
İki doğal sayının en büyük ortak bölenini (EBOB) ve en küçük ortak katını (EKOK) hesaplar, ilgili problemleri çözer.	1	0	0	0
Üslü ifadeleri ilgili temel kuralları anlar, birbirine denk ifadeler oluşturur.	1	0	0	0
Kareköklü bir ifadeyi a kök b şeklinde yazar ve a kök b şeklindeki ifadede katsayıyı kök içine alır.	1	0	0	0
Verileri sütun, daire veya çizgi grafiği ile gösterir ve bu gösterimler arasında uygun olan dönüşümleri yapar.	1	0	0	0
"Daha fazla", "eşit", "daha az" olasılıklı olayları ayırt eder, örnek verir.	1	0	0	0
Cebirsel ifadelerin çarpımını yapar.	1	0	0	0
Birinci dereceden bir bilinmeyenli denklemleri çözer.	1	0	0	0
Koordinat sistemini özellikleriyle tanıır ve sıralı ikilileri gösterir.	1	0	0	0
Doğrusal ilişki içeren gerçek hayat durumlarına ait denklem, tablo ve grafiği oluşturur ve yorumlar.	1	0	0	0
Birinci dereceden bir bilinmeyenli eşitsizlik içeren günlük hayat durumlarına uygun matematik cümleleri yazar.	1	0	0	0
Üçgende kenarortay, açıortay ve yüksekliği inşa eder.	1	0	0	0
Birinci dereceden bir bilinmeyenli eşitsizlikleri sayı doğrusunda gösterir.	1	0	0	0
Üçgenin iki kenar uzunluğunun toplamı veya farkı ile üçüncü kenarının uzunluğunu ilişkilendirir.	1	0	0	0
Sayısal (FEN)				
Fen	S	D	Y	B%
Mevsimlerin oluşumuna yönelik tahminlerde bulunur.	1	0	1	0
İklim ve hava olayları arasındaki farkı açıklar.	1	1	0	100
DNA'nın kendini nasıl eşlediğini ifade eder.	1	1	0	100
Tek karakter çaprazlamaları ile ilgili problemler çözerek sonuçlar hakkında yorum yapar.	2	0	2	0
Sıvı basıncını etkileyen değişkenleri tahmin eder ve tahminlerini test eder.	2	0	1	0
Örneklere yola çıkarak modifikasyonu açıklar.	1	0	1	0
Kabı basıncını etkileyen değişkenleri deneyerek keşfeder.	1	0	0	0
Elementleri periyodik tablo üzerinde metal, yarımetal ve ametal olarak sınıflandırır.	1	0	0	0
Fiziksel ve kimyasal değişim arasındaki farkları, çeşitli olayları gözlemleyerek açıklar.	1	0	1	0
Maddelerin hâl değişimi ve ısınma grafiğini çizerek yorumlar.	1	0	1	0
Asit yağmurlarının önlenmesine yönelik çözüm önerileri sunar.	1	0	0	0
Basit makinelerin sağladığı avantajları örnekler üzerinden açıklar.	2	0	1	0
Besin zincirindeki üretici, tüketici, ayrıştırıcılara örnekler verir.	1	0	0	0
Fotosentez hızını etkileyen faktörler ile ilgili çıkarımlarda bulunur.	1	0	1	0
Canlılarda solunumun önemini belirtir.	1	0	0	0
Geri dönüşümün ülke ekonomisine katkısına ilişkin araştırma verilerini kullanarak çözüm önerileri sunar.	1	0	0	0
Madde döngülerini şema üzerinde göstererek açıklar.	1	0	1	0

# SONUÇ BELGESİ

SAMSUN / ALAÇAM / ATATÜRK ORTAOKULU

Ders	Soru	Doğru	Yanlış	Net	Başarı %	Sınıf Ort.	Kurum Ort.	Genel Ort.
Türkçe	20	4	9	1,00	5	▼ 1,56	▼ 6,09	▼ 10,52
Tarih	10	3	3	2,00	20	▲ 0,86	▼ 4,12	▼ 7,03
Din K.ve A.B.	10	1	4	-0,33	-3	▼ 0,45	▼ 2,64	▼ 7,35
İngilizce	10	0	4	-1,33	-13	▼ 0,08	▼ 2,01	▼ 5,47
Matematik	20	2	1	1,67	8	▲ 0,08	▲ 1,57	▼ 7,10
Fen	20	0	3	-1,00	-5	▼ -0,19	▼ 2,64	▼ 7,80
<b>Toplam:</b>	<b>90</b>	<b>10</b>	<b>24</b>	<b>2,00</b>	<b>2</b>	<b>▼ 2,83</b>	<b>▼ 19,06</b>	<b>▼ 45,27</b>

Soru No	12345678901234567890
Sözel (TÜR)	Bc bddA c Cd adb C
Cevap Anh.	B BDDDCBACDBCBAACAABAC
Sözel (TAR)	Dabd A D
Cevap Anh.	B DDCBACAACBD
Sözel (DİN)	a dCa a
Cevap Anh.	B BCCACDDBBDD
Sözel (İNG)	dd da
Cevap Anh.	B ADCBADACBD
Sayısal (MAT)	c d C
Cevap Anh.	B CADADCBBCCABCDCAABDD
Sayısal (FEN)	dd c
Cevap Anh.	B CDDABACADCBCBADABDD

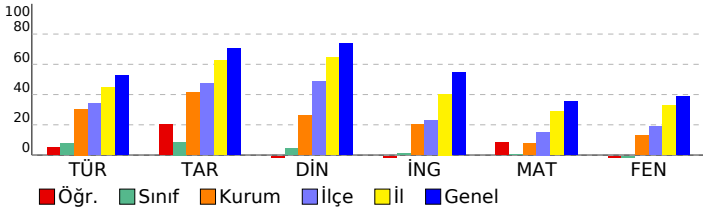

## 8. SINIF 5. HEDEF UYGULAMASI 2024-2025

DERSLERE GÖRE ANALİZ				
Sözel (TÜR)				
Türkçe	S	D	Y	B%
Bağlamdan yararlanarak bilmediği kelime ve kelime gruplarının anlamını tahmin eder.	2	1	0	50
Metinle ilgili soruları cevaplar.	2	0	2	0
Deyim, atasözü ve özdeyişlerin metne katkısını belirler.	2	0	0	0
Metinle ilgili sorular sorar.	1	0	1	0
Metnin içeriğine uygun başlık/başlıklar belirler.	1	0	1	0
Medya metinlerini analiz eder.	1	0	1	0
Okuduklarında kullanılan düşünceyi geliştirme yollarını belirler.	1	0	0	0
Görsellerle ilgili soruları cevaplar.	1	1	0	100
Metin türlerini ayırt eder.	1	1	0	100
Metnin içeriğini yorumlar.	1	0	1	0
Grafik, tablo ve çizelgeyle sunulan bilgileri yorumlar.	1	0	0	0
Cümle türlerini tanıtır.	1	0	1	0
Yazdıklarını düzenler.	3	1	1	33
Metindeki söz sanatlarını tespit eder.	1	0	1	0
Geçiş ve bağlantı ifadelerinin metnin anlamına olan katkısını değerlendirir.	1	0	0	0
Sözel (TAR)				
Tarih	S	D	Y	B%
Avrupa'daki gelişmelerin yansımaları bağlamında Osmanlı Devleti'nin yirminci yüzyılın başlarındaki siyasi ve sosyal	2	1	0	50
Millî Mücadele'nin hazırlık döneminde Mustafa Kemal'in yaptığı çalışmalar analiz eder.	2	1	0	50
Millî Mücadele Dönemi'nin siyasi, sosyal ve kültürel olaylarının sanat ve edebiyat ürünlerine yansımalarına kanıtlar	1	1	0	100
Millî Mücadele Dönemi'nde Batı Cephesi'nde meydana gelen gelişmeleri kavrar.	1	0	1	0
Ekonomi alanında meydana gelen gelişmeleri kavrar.	1	0	1	0
Çağdaşlaşan Türkiye'nin temeli olan Atatürk ilkelerini açıklar.	2	0	1	0
Atatürk Dönemi'ndeki demokratikleşme yolunda atılan adımları açıklar.	1	0	0	0
Sözel (DİN)				
Din K.ve A.B.	S	D	Y	B%
İslam dininin can, nesil, akıl, mal ve din emniyetiyle ilgili ortaya koyduğu ilke ve hedefleri analiz eder.	2	0	0	0
Din, birey ve toplum arasındaki ilişkiyi yorumlar.	1	0	0	0
Hz. Muhammed'in (s.a.v.) doğruluğu ve güvenilir kişiliği ile peygamberlerin özelliklerini arasında ilişki kurar.	1	0	1	0
Hz. Muhammed'in (s.a.v.) merhametli ve affedicili oluşunu davranışlarında yansıtmaya özen gösterir.	1	0	0	0
Hz. Muhammed'in (s.a.v.) istisnaya verdiği önemi ortaya koyan örnek olaylardan hareketle günlük hayatta ilgili ç	1	0	1	0
Hz. Muhammed'in (s.a.v.) hakkı gözetmedeki hassasiyetine örnekler verir.	1	0	0	0
Hz. Muhammed'in (s.a.v.) insanlara verdiği değeri örneklerle açıklar.	1	0	1	0
İslam'ın paylaşma ve yardımlaşmaya verdiği önemi ayet ve hadisler ışığında yorumlar.	2	1	1	50
Sözel (İNG)				
İngilizce	S	D	Y	B%
Students will be able to understand various short and simple texts about responsibilities.	1	0	0	0
Students will be able to exchange information about tourism.	1	0	1	0
Students will be able to express their experiences about places.	1	0	1	0
Students will be able to interact with reasonable ease in short conversations.	1	0	0	0
Students will be able to understand short and simple texts to find the main points about adventures.	1	0	0	0
Students will be able to identify main ideas in short and simple texts about internet habits.	1	0	1	0
Students will be able to understand short and simple texts with related vocabulary.	1	0	1	0
Students will be able to understand the overall meaning of short texts about a process.	1	0	0	0
Students will be able to talk about regular activities of teenagers.	1	0	0	0
Students will be able to structure a talk to make simple inquiries, give explanations and reasons.	1	0	0	0
Sayısal (MAT)				
Matematik	S	D	Y	B%
Doğrunun eğimini modellerle açıklar, doğrusal denklemleri ve grafiklerini eğimle ilişkilendirir.	1	0	1	0
Basit bir olayın olma olasılığını hesaplar.	1	0	0	0
Cebirsel ifadeleri çarpanlara ayırır.	1	0	0	0
Tam kare olmayan kareköklü bir sayının hangi iki doğal sayı arasında olduğunu belirler.	1	1	0	100
Sayıların ondalık gösterimlerini 10'un tam sayı kuvvetlerini kullanarak çözümler.	1	0	0	0
Kareköklü bir ifade ile çarpıldığında, sonucu bir doğal sayı yapan çarpanlara örnek verir.	1	0	0	0
Verilen pozitif tam sayıların pozitif tam sayı çarpanlarını bulur, pozitif tam sayıların pozitif tam sayı çarpanlarını üslü	1	0	0	0
İki doğal sayının en büyük ortak bölenini (EBOB) ve en küçük ortak katını (EKOK) hesaplar, ilgili problemleri çözer.	1	0	0	0
Üslü ifadelerle ilgili temel kuralları anlar, birbirine denk ifadeler oluşturur.	1	0	0	0
Kareköklü bir ifadeyi a kök b şeklinde yazar ve a kök b şeklindeki ifadede katsayıyı kök içine alır.	1	0	0	0
Verileri sütun, daire veya çizgi grafiği ile gösterir ve bu gösterimler arasında uygun olan dönüşümleri yapar.	1	0	0	0
"Daha fazla", "eşit", "daha az" olasılıklı olayları ayırt eder, örnek verir.	1	0	0	0
Cebirsel ifadelerin çarpımını yapar.	1	0	0	0
Birinci dereceden bir bilinmeyenli denklemleri çözer.	1	0	0	0
Koordinat sistemini özellikleriyle tanıtır ve sıralı ikilileri gösterir.	1	0	0	0
Doğrusal ilişki içeren gerçek hayat durumlarına ait denklem, tablo ve grafiği oluşturur ve yorumlar.	1	0	0	0
Birinci dereceden bir bilinmeyenli eşitsizlik içeren günlük hayat durumlarına uygun matematik cümleleri yazar.	1	0	0	0
Üçgende kenarortay, açıortay ve yüksekliği inşa eder.	1	0	0	0
Birinci dereceden bir bilinmeyenli eşitsizlikleri sayı doğrusunda gösterir.	1	1	0	100
Üçgenin iki kenar uzunluğunun toplamı veya farkı ile üçüncü kenarın uzunluğunu ilişkilendirir.	1	0	0	0
Sayısal (FEN)				
Fen	S	D	Y	B%
Mevsimlerin oluşumuna yönelik tahminlerde bulunur.	1	0	0	0
İklim ve hava olayları arasındaki farkı açıklar.	1	0	0	0
DNA'nın kendini nasıl eşlediğini ifade eder.	1	0	0	0
Tek karakter çaprazlamaları ile ilgili problemler çözerek sonuçları hakkında yorum yapar.	2	0	0	0
Sıvı basıncını etkileyen değişkenleri tahmin eder ve tahminlerini test eder.	2	0	0	0
Örneklere yola çıkarak modifikasyonu açıklar.	1	0	0	0
Kabı basıncını etkileyen değişkenleri deneyerek keşfeder.	1	0	0	0
Elementleri periyodik tablo üzerinde metal, yarımetal ve ametal olarak sınıflandırır.	1	0	0	0
Fiziksel ve kimyasal değişim arasındaki farkları, çeşitli olayları gözlemleyerek açıklar.	1	0	0	0
Maddelerin hâl değişimini ve ısınma grafiğini çizerek yorumlar.	1	0	0	0
Asit yağmurlarının önlenmesine yönelik çözüm önerileri sunar.	1	0	0	0
Basit makinelerin sağladığı avantajları örnekler üzerinden açıklar.	2	0	1	0
Besin zincirindeki üretici, tüketici, ayrıştırıcılara örnekler verir.	1	0	1	0
Fotosentez hızını etkileyen faktörler ile ilgili çıkarımlarda bulunur.	1	0	0	0
Canlılarda solunumun önemini belirtir.	1	0	0	0
Geri dönüşümün ülke ekonomisine katkısına ilişkin araştırma verilerini kullanarak çözüm önerileri sunar.	1	0	0	0
Madde döngülerini şema üzerinde göstererek açıklar.	1	0	1	0

# SONUÇ BELGESİ

SAMSUN / ALAÇAM / ATATÜRK ORTAOKULU

# 8. SINIF 5. HEDEF UYGULAMASI 2024-2025

## DERSLERE GÖRE ANALİZ

Öğrenci	Numara	Sınıf
MU AR	222	8A

Ders	Soru	Doğru	Yanlış	Net	Başarı %	Sınıf Ort.	Kurum Ort.	Genel Ort.
Türkçe	20	3	11	-0,67	-3	▼ 1,56	▼ 6,09	▼ 10,52
Tarih	10	0	7	-2,33	-23	▼ 0,86	▼ 4,12	▼ 7,03
Din K.ve A.B.	10	0	7	-2,33	-23	▼ 0,45	▼ 2,64	▼ 7,35
İngilizce	10	2	5	0,33	3	▲ 0,08	▼ 2,01	▼ 5,47
Matematik	20	3	2	2,33	12	▲ 0,08	▲ 1,57	▼ 7,10
Fen	20	2	9	-1,00	-5	▼ -0,19	▼ 2,64	▼ 7,80
<b>Toplam:</b>	<b>90</b>	<b>10</b>	<b>41</b>	<b>-3,67</b>	<b>-4</b>	<b>▼ 2,83</b>	<b>▼ 19,06</b>	<b>▼ 45,27</b>

Soru No	12345678901234567890
Sözel (TÜR)	Bb cadc Dd cb dBba
Cevap Anh.	B BDDDCBACDBCBAACAABAC
Sözel (TAR)	c bdbbd a
Cevap Anh.	B DDCBACAACBD
Sözel (DİN)	abdda b c
Cevap Anh.	B BCCACDDBBDD
Sözel (İNG)	Daccb dB
Cevap Anh.	B ADCBADACBD
Sayısal (MAT)	BCa C d
Cevap Anh.	B CADADCBCCABCDCAABBD
Sayısal (FEN)	c bacbc dB a a
Cevap Anh.	B CDDABACADCBCBADABBD

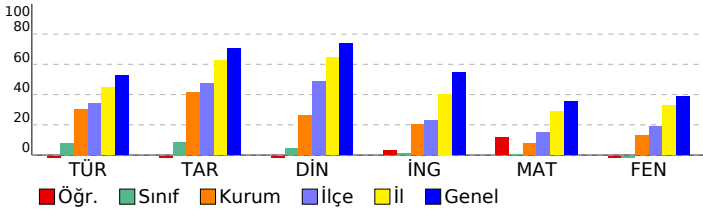

Sözel (TÜR)	S	D	Y	B%
<b>Türkçe</b>				
Bağlamdan yararlanarak bilmediği kelime ve kelime gruplarının anlamını tahmin eder.	2	0	1	0
Metinle ilgili soruları cevaplar.	2	0	1	0
Deyim, atasözü ve özdeyişlerin metne katkısını belirler.	2	0	2	0
Metinle ilgili sorular sorar.	1	0	0	0
Metnin içeriğine uygun başlık/başlıklar belirler.	1	0	0	0
Medya metinlerini analiz eder.	1	0	1	0
Okuduklarında kullanılan düşünceyi geliştirme yollarını belirler.	1	1	0	100
Görsellerle ilgili soruları cevaplar.	1	0	1	0
Metin türlerini ayırt eder.	1	1	0	100
Metnin içeriğini yorumlar.	1	0	1	0
Grafik, tablo ve çizelgeyle sunulan bilgileri yorumlar.	1	0	0	0
Cümle türlerini tanımlar.	1	0	1	0
Yazdıklarını düzenler.	3	0	2	0
Metindeki söz sanatlarını tespit eder.	1	1	0	100
Geçiş ve bağlantı ifadelerinin metnin anlamına olan katkısını değerlendirir.	1	0	1	0

Sözel (TAR)	S	D	Y	B%
<b>Tarih</b>				
Avrupa'daki gelişmelerin yansımaları bağlamında Osmanlı Devleti'nin yirminci yüzyılın başlarındaki siyasi ve sosyal	2	0	1	0
Millî Mücadele'nin hazırlık döneminde Mustafa Kemal'in yaptığı çalışmalar analiz eder.	2	0	1	0
Millî Mücadele Dönemi'nin siyasi, sosyal ve kültürel olaylarının sanat ve edebiyat ürünlerine yansımalarına kanıtlar	1	0	1	0
Millî Mücadele Dönemi'nde Batı Cephesi'nde meydana gelen gelişmeleri kavrar.	1	0	0	0
Ekonomi alanında meydana gelen gelişmeleri kavrar.	1	0	1	0
Çağdaşlaşan Türkiye'nin temeli olan Atatürk ilkelerini açıklar.	2	0	2	0
Atatürk Dönemi'ndeki demokratikleşme yolunda atılan adımları açıklar.	1	0	1	0

Sözel (DİN)	S	D	Y	B%
<b>Din K.ve A.B.</b>				
İslam dininin can, nesil, akıl, mal ve din emniyetiyle ilgili ortaya koyduğu ilke ve hedefleri analiz eder.	2	0	1	0
Din, birey ve toplum arasındaki ilişkiyi yorumlar.	1	0	0	0
Hz. Muhammed'in (s.a.v.) doğruluğu ve güvenilir kişiliği ile peygamberlerin özelliklerini arasında ilişki kurar.	1	0	1	0
Hz. Muhammed'in (s.a.v.) merhametli ve affedicili oluşunu davranışlarında yansıtmaya özen gösterir.	1	0	1	0
Hz. Muhammed'in (s.a.v.) istisnaya verdiği önemi ortaya koyan örnek olaylardan hareketle günlük hayatta ilgili ç	1	0	1	0
Hz. Muhammed'in (s.a.v.) hakkı gözetmedeki hassasiyetine örnekler verir.	1	0	1	0
Hz. Muhammed'in (s.a.v.) insanlara verdiği değeri örneklerle açıklar.	1	0	1	0
İslam'ın paylaşma ve yardımlaşmaya verdiği önemi ayet ve hadisler ışığında yorumlar.	2	0	1	0

Sözel (İNG)	S	D	Y	B%
<b>İngilizce</b>				
Students will be able to understand various short and simple texts about responsibilities.	1	0	1	0
Students will be able to exchange information about tourism.	1	1	0	100
Students will be able to express their experiences about places.	1	0	0	0
Students will be able to interact with reasonable ease in short conversations.	1	0	0	0
Students will be able to understand short and simple texts to find the main points about adventures.	1	1	0	100
Students will be able to identify main ideas in short and simple texts about internet habits.	1	0	1	0
Students will be able to understand short and simple texts with related vocabulary.	1	0	1	0
Students will be able to understand the overall meaning of short texts about a process.	1	0	1	0
Students will be able to talk about regular activities of teenagers.	1	0	1	0
Students will be able to structure a talk to make simple inquiries, give explanations and reasons.	1	0	0	0

Sayısal (MAT)	S	D	Y	B%
<b>Matematik</b>				
Doğrunun eğimini modellerle açıklar, doğrusal denklemleri ve grafiklerini eğimle ilişkilendirir.	1	0	0	0
Basit bir olayın olma olasılığını hesaplar.	1	0	0	0
Cebirsel ifadeleri çarpanlara ayırır.	1	0	0	0
Tam kare olmayan kareköklü bir sayının hangi iki doğal sayı arasında olduğunu belirler.	1	1	0	100
Sayıların ondalık gösterimlerini 10'un tam sayı kuvvetlerini kullanarak çözümler.	1	0	0	0
Kareköklü bir ifade ile çarpıldığında, sonucu bir doğal sayı yapan çarpanlara örnek verir.	1	0	1	0
Verilen pozitif tam sayıların pozitif tam sayı çarpanlarını bulur, pozitif tam sayıların pozitif tam sayı çarpanlarını üslü	1	0	0	0
İki doğal sayının en büyük ortak bölenini (EBOB) ve en küçük ortak katını (EKOK) hesaplar, ilgili problemleri çözer.	1	0	0	0
Üslü ifadelerle ilgili temel kuralları anlar, birbirine denk ifadeler oluşturur.	1	0	0	0
Kareköklü bir ifadeyi a kök b şeklinde yazar ve a kök b şeklindeki ifadede katsayıyı kök içine alır.	1	0	0	0
Verileri sütun, daire veya çizgi grafiği ile gösterir ve bu gösterimler arasında uygun olan dönüşümleri yapar.	1	0	0	0
"Daha fazla", "eşit", "daha az" olasılıklı olayları ayırt eder, örnek verir.	1	0	0	0
Cebirsel ifadelerin çarpımını yapar.	1	0	0	0
Birinci dereceden bir bilinmeyenli denklemleri çözer.	1	0	0	0
Koordinat sistemini özellikleriyle tanımlar ve sıralı ikilileri gösterir.	1	0	0	0
Doğrusal ilişki içeren gerçek hayat durumlarına ait denklem, tablo ve grafiği oluşturur ve yorumlar.	1	0	0	0
Birinci dereceden bir bilinmeyenli eşitsizlik içeren günlük hayat durumlarına uygun matematik cümleleri yazar.	1	1	0	100
Üçgende kenarortay, açıortay ve yüksekliği inşa eder.	1	1	0	100
Birinci dereceden bir bilinmeyenli eşitsizlikleri sayı doğrusunda gösterir.	1	0	1	0
Üçgenin iki kenar uzunluğunun toplamı veya farkı ile üçüncü kenarının uzunluğunu ilişkilendirir.	1	0	0	0

Sayısal (FEN)	S	D	Y	B%
<b>Fen</b>				
Mevsimlerin oluşumuna yönelik tahminlerde bulunur.	1	1	0	100
İklim ve hava olayları arasındaki farkı açıklar.	1	0	0	0
DNA'nın kendini nasıl eşlediğini ifade eder.	1	0	1	0
Tek karakter çaprazlamaları ile ilgili problemler çözerek sonuçları yorum yapar.	2	0	2	0
Sıvı basıncını etkileyen değişkenleri tahmin eder ve tahminlerini test eder.	2	1	0	50
Örneklere yola çıkarak modifikasyonu açıklar.	1	0	0	0
Kabı basıncını etkileyen değişkenleri deneyerek keşfeder.	1	0	0	0
Elementleri periyodik tablo üzerinde metal, yarımetal ve ametal olarak sınıflandırır.	1	0	1	0
Fiziksel ve kimyasal değişim arasındaki farkları, çeşitli olayları gözlemleyerek açıklar.	1	0	0	0
Maddelerin hâl değişimi ve ısınma grafiğini çizerek yorumlar.	1	0	1	0
Asit yağmurlarının önlenmesine yönelik çözüm önerileri sunar.	1	0	0	0
Basit makinelerin sağladığı avantajları örnekler üzerinden açıklar.	2	0	0	0
Besin zincirindeki üretici, tüketiciler, ayrıştırıcıları örnekler verir.	1	0	0	0
Fotosentez hızını etkileyen faktörler ile ilgili çıkarımlarda bulunur.	1	0	1	0
Canlılarda solunumun önemini belirtir.	1	0	1	0
Geri dönüşümün ülke ekonomisine katkısına ilişkin araştırma verilerini kullanarak çözüm önerileri sunar.	1	0	1	0
Madde döngülerini şema üzerinde göstererek açıklar.	1	0	1	0

# SONUÇ BELGESİ

SAMSUN / ALAÇAM / ATATÜRK ORTAOKULU

## 8. SINIF 5. HEDEF UYGULAMASI 2024-2025

### DERSLERE GÖRE ANALİZ

Öğrenci	Numara	Sınıf
TU SE	99	8A

Ders	Soru	Doğru	Yanlış	Net	Başarı %	Sınıf Ort.	Kurum Ort.	Genel Ort.
Türkçe	20	3	6	1,00	5	▼ 1,56	▼ 6,09	▼ 10,52
Tarih	10	3	2	2,33	23	▲ 0,86	▼ 4,12	▼ 7,03
Din K.ve A.B.	10	1	4	-0,33	-3	▼ 0,45	▼ 2,64	▼ 7,35
İngilizce	10	1	5	-0,67	-7	▼ 0,08	▼ 2,01	▼ 5,47
Matematik	20	1	2	0,33	2	▲ 0,08	▼ 1,57	▼ 7,10
Fen	20	0	7	-2,33	-12	▼ -0,19	▼ 2,64	▼ 7,80
<b>Toplam:</b>	<b>90</b>	<b>9</b>	<b>26</b>	<b>0,33</b>	<b>0</b>	<b>▼ 2,83</b>	<b>▼ 19,06</b>	<b>▼ 45,27</b>

Soru No	12345678901234567890
Sözel (TÜR)	bb B Cd aDd a
Cevap Anh.	A CBAACAABACBDDDCBACDB
Sözel (TAR)	A cD C b
Cevap Anh.	ACBDDDCBCA
Sözel (DİN)	cc db D
Cevap Anh.	BBDBCCACDD
Sözel (İNG)	b a D bbc
Cevap Anh.	CBDADCBADA
Sayısal (MAT)	b A b
Cevap Anh.	BCDCAABBDCCADADCBCCA
Sayısal (FEN)	dd cda b
Cevap Anh.	CBACBADABBCCDDABACAD

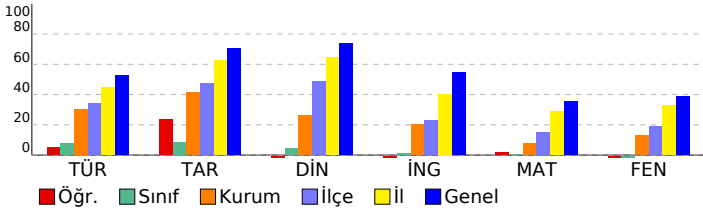

Sözel (TÜR)	S	D	Y	B%
<b>Türkçe</b>				
Bağlamdan yararlanarak bilmediği kelime ve kelime gruplarının anlamını tahmin eder.	2	0	0	0
Metinle ilgili soruları cevaplar.	2	0	1	0
Deyim, atasözü ve özdeyişlerin metne katkısını belirler.	2	0	0	0
Metinle ilgili sorular sorar.	1	0	1	0
Metnin içeriğine uygun başlık/başlıklar belirler.	1	0	1	0
Medya metinlerini analiz eder.	1	0	0	0
Okuduklarında kullanılan düşünceyi geliştirme yollarını belirler.	1	1	0	100
Görsellerle ilgili soruları cevaplar.	1	1	0	100
Metin türlerini ayırt eder.	1	0	1	0
Metnin içeriğini yorumlar.	1	0	0	0
Grafik, tablo ve çizelgeyle sunulan bilgileri yorumlar.	1	0	1	0
Cümle türlerini tanıır.	1	1	0	100
Yazdıklarını düzenler.	3	0	0	0
Metindeki söz sanatlarını tespit eder.	1	0	1	0
Geçiş ve bağlantı ifadelerinin metnin anlamına olan katkısını değerlendirir.	1	0	0	0

Sözel (TAR)	S	D	Y	B%
<b>Tarih</b>				
Avrupa'daki gelişmelerin yansımaları bağlamında Osmanlı Devleti'nin yirminci yüzyılın başlarındaki siyasi ve sosyal	2	1	0	50
Millî Mücadele'nin hazırlık döneminde Mustafa Kemal'in yaptığı çalışmalar analiz eder.	2	1	1	50
Millî Mücadele Dönemi'nin siyasi, sosyal ve kültürel olaylarının sanat ve edebiyat ürünlerine yansımalarına kanıtlar	1	0	0	0
Millî Mücadele Dönemi'nde Batı Cephesi'nde meydana gelen gelişmeleri kavrar.	1	0	0	0
Ekonomi alanında meydana gelen gelişmeleri kavrar.	1	1	0	100
Çağdaşlaşan Türkiye'nin temeli olan Atatürk ilkelerini açıklar.	2	0	0	0
Atatürk Dönemi'ndeki demokratikleşme yolunda atılan adımları açıklar.	1	0	1	0

Sözel (DİN)	S	D	Y	B%
<b>Din K.ve A.B.</b>				
İslam dininin can, nesil, akıl, mal ve din emniyetiyle ilgili ortaya koyduğu ilke ve hedefleri analiz eder.	2	1	1	50
Din, birey ve toplum arasındaki ilişkiyi yorumlar.	1	0	1	0
Hz. Muhammed'in (s.a.v.) doğruluğu ve güvenilir kişiliği ile peygamberlerin özelliklerini arasında ilişki kurar.	1	0	0	0
Hz. Muhammed'in (s.a.v.) merhametli ve affedicili oluşunu davranışlarında yansıtmaya özen gösterir.	1	0	0	0
Hz. Muhammed'in (s.a.v.) istisnaya verdiği önemi ortaya koyan örnek olaylardan hareketle günlük hayatta ilgili ç	1	0	1	0
Hz. Muhammed'in (s.a.v.) hakkı gözetmedeki hassasiyetine örnekler verir.	1	0	1	0
Hz. Muhammed'in (s.a.v.) insanlara verdiği değeri örneklerle açıklar.	1	0	0	0
İslam'ın paylaşma ve yardımlaşmaya verdiği önemi ayet ve hadisler ışığında yorumlar.	2	0	0	0

Sözel (İNG)	S	D	Y	B%
<b>İngilizce</b>				
Students will be able to understand various short and simple texts about responsibilities.	1	0	1	0
Students will be able to exchange information about tourism.	1	0	0	0
Students will be able to express their experiences about places.	1	0	1	0
Students will be able to interact with reasonable ease in short conversations.	1	0	0	0
Students will be able to understand short and simple texts to find the main points about adventures.	1	1	0	100
Students will be able to identify main ideas in short and simple texts about internet habits.	1	0	0	0
Students will be able to understand short and simple texts with related vocabulary.	1	0	0	0
Students will be able to understand the overall meaning of short texts about a process.	1	0	1	0
Students will be able to talk about regular activities of teenagers.	1	0	1	0
Students will be able to structure a talk to make simple inquiries, give explanations and reasons.	1	0	1	0

Sayısal (MAT)	S	D	Y	B%
<b>Matematik</b>				
Doğrunun eğimini modellerle açıklar, doğrusal denklemleri ve grafiklerini eğimle ilişkilendirir.	1	0	0	0
Basit bir olayın olma olasılığını hesaplar.	1	0	0	0
Cebirsel ifadeleri çarpanlara ayırır.	1	0	0	0
Tam kare olmayan kareköklü bir sayının hangi iki doğal sayı arasında olduğunu belirler.	1	0	0	0
Sayıların ondalık gösterimlerini 10'un tam sayı kuvvetlerini kullanarak çözümler.	1	0	0	0
Kareköklü bir ifade ile çarpıldığında, sonucu bir doğal sayı yapan çarpanlara örnek verir.	1	0	0	0
Verilen pozitif tam sayıların pozitif tam sayı çarpanlarını bulur, pozitif tam sayıların pozitif tam sayı çarpanlarını üslü	1	0	0	0
İki doğal sayının en büyük ortak bölenini (EBOB) ve en küçük ortak katını (EKOK) hesaplar, ilgili problemleri çözer.	1	0	0	0
Üslü ifadelerle ilgili temel kuralları anlar, birbirine denk ifadeler oluşturur.	1	0	1	0
Kareköklü bir ifadeyi a kök b şeklinde yazar ve a kök b şeklindeki ifadede katsayıyı kök içine alır.	1	0	0	0
Verileri sütun, daire veya çizgi grafiği ile gösterir ve bu gösterimler arasında uygun olan dönüşümleri yapar.	1	1	0	100
"Daha fazla", "eşit", "daha az" olasılıklı olayları ayırt eder, örnek verir.	1	0	0	0
Cebirsel ifadelerin çarpımını yapar.	1	0	0	0
Birinci dereceden bir bilinmeyenli denklemleri çözer.	1	0	0	0
Koordinat sistemini özellikleriyle tanıır ve sıralı ikilileri gösterir.	1	0	0	0
Doğrusal ilişki içeren gerçek hayat durumlarına ait denklem, tablo ve grafiği oluşturur ve yorumlar.	1	0	0	0
Birinci dereceden bir bilinmeyenli eşitsizlik içeren günlük hayat durumlarına uygun matematik cümleleri yazar.	1	0	0	0
Üçgende kenarortay, açıortay ve yüksekliği inşa eder.	1	0	0	0
Birinci dereceden bir bilinmeyenli eşitsizlikleri sayı doğrusunda gösterir.	1	0	0	0
Üçgenin iki kenar uzunluğunun toplamı veya farkı ile üçüncü kenarının uzunluğunu ilişkilendirir.	1	0	1	0

Sayısal (FEN)	S	D	Y	B%
<b>Fen</b>				
Mevsimlerin oluşumuna yönelik tahminlerde bulunur.	1	0	0	0
İklim ve hava olayları arasındaki farkı açıklar.	1	0	0	0
DNA'nın kendini nasıl eşlediğini ifade eder.	1	0	0	0
Tek karakter çaprazlamaları ile ilgili problemler çözerek sonuçları hakkında yorum yapar.	2	0	1	0
Sıvı basıncını etkileyen değişkenleri tahmin eder ve tahminlerini test eder.	2	0	2	0
Örneklere yola çıkarak modifikasyonu açıklar.	1	0	0	0
Kabı basıncını etkileyen değişkenleri deneyerek keşfeder.	1	0	1	0
Elementleri periyodik tablo üzerinde metal, yarımetal ve ametal olarak sınıflandırır.	1	0	1	0
Fiziksel ve kimyasal değişim arasındaki farkları, çeşitli olayları gözlemleyerek açıklar.	1	0	1	0
Maddelerin hâl değişimini ve ısınma grafiğini çizerek yorumlar.	1	0	0	0
Asit yağmurlarının önlenmesine yönelik çözüm önerileri sunar.	1	0	0	0
Basit makinelerin sağladığı avantajları örnekler üzerinden açıklar.	2	0	0	0
Besin zincirindeki üretici, tüketici, ayrıştırıcılara örnekler verir.	1	0	0	0
Fotosentez hızını etkileyen faktörler ile ilgili çıkarımlarda bulunur.	1	0	0	0
Canlılarda solunumun önemini belirtir.	1	0	0	0
Geri dönüşümün ülke ekonomisine katkısına ilişkin araştırma verilerini kullanarak çözüm önerileri sunar.	1	0	0	0
Madde döngülerini şema üzerinde göstererek açıklar.	1	0	1	0



# SONUÇ BELGESİ

SAMSUN / ALAÇAM / ATATÜRK ORTAOKULU

Öğrenci	Numara	Sınıf
Yİ DE	103	8A

Ders	Soru	Doğru	Yanlış	Net	Başarı %	Sınıf Ort.	Kurum Ort.	Genel Ort.
Türkçe	20	6	10	2,67	13	▲ 1,56	▼ 6,09	▼ 10,52
Tarih	10	4	4	2,67	27	▲ 0,86	▼ 4,12	▼ 7,03
Din K.ve A.B.	10	1	0	1,00	10	▲ 0,45	▼ 2,64	▼ 7,35
İngilizce	10	2	6	0,00	0	▼ 0,08	▼ 2,01	▼ 5,47
Matematik	20	1	4	-0,33	-2	▼ 0,08	▼ 1,57	▼ 7,10
Fen	20	2	11	-1,67	-8	▼ -0,19	▼ 2,64	▼ 7,80
Toplam:	90	16	35	4,33	5	▲ 2,83	▼ 19,06	▼ 45,27

Soru No	12345678901234567890
Sözel (TÜR)	adcb dcB CBBd Cd dcB
Cevap Anh.	A CBAACAABACBDDDCBACDB
Sözel (TAR)	dCBaaDC b
Cevap Anh.	A ACBDDDCBCA
Sözel (DİN)	B
Cevap Anh.	A BBDBCCACDD
Sözel (İNG)	aBcdBcdB
Cevap Anh.	A CBDADCBADA
Sayısal (MAT)	b d B c d
Cevap Anh.	A BCDCAABBDCCADADCBCCCA
Sayısal (FEN)	aBc ad bc ad c a dA
Cevap Anh.	A CBACBADABBDCDDABACAD

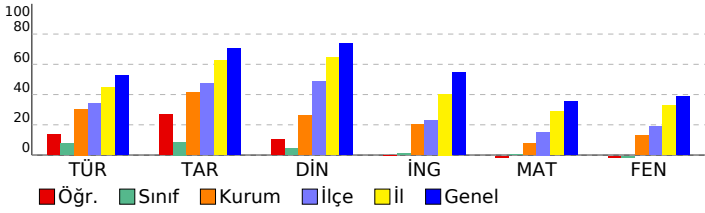

# 8. SINIF 5. HEDEF UYGULAMASI 2024-2025

DERSLERE GÖRE ANALİZ				
<b>Sözel (TÜR)</b>				
<b>Türkçe</b>	<b>S</b>	<b>D</b>	<b>Y</b>	<b>B%</b>
Bağlamdan yararlanarak bilmediği kelime ve kelime gruplarının anlamını tahmin eder.	2	0	2	0
Metinle ilgili soruları cevaplar.	2	1	1	50
Deyim, atasözü ve özdeyişlerin metne katkısını belirler.	2	0	1	0
Metinle ilgili sorular sorar.	1	0	0	0
Metnin içeriğine uygun başlık/başlıklar belirler.	1	0	1	0
Medya metinlerini analiz eder.	1	0	1	0
Okuduklarında kullanılan düşünceyi geliştirme yollarını belirler.	1	1	0	100
Görsellerle ilgili soruları cevaplar.	1	1	0	100
Metin türlerini ayırt eder.	1	1	0	100
Metnin içeriğini yorumlar.	1	0	1	0
Grafik, tablo ve çizelgeyle sunulan bilgileri yorumlar.	1	1	0	100
Cümle türlerini tanıtır.	1	0	0	0
Yazdıklarını düzenler.	3	0	2	0
Metindeki söz sanatlarını tespit eder.	1	0	1	0
Geçiş ve bağlantı ifadelerinin metnin anlamına olan katkısını değerlendirir.	1	1	0	100
<b>Sözel (TAR)</b>				
<b>Tarih</b>	<b>S</b>	<b>D</b>	<b>Y</b>	<b>B%</b>
Avrupa'daki gelişmelerin yansımaları bağlamında Osmanlı Devleti'nin yirminci yüzyılın başlarındaki siyasi ve sosyal	2	1	1	50
Millî Mücadele'nin hazırlık döneminde Mustafa Kemal'in yaptığı çalışmaların analiz eder.	2	1	1	50
Millî Mücadele Dönemi'nin siyasi, sosyal ve kültürel olaylarının sanat ve edebiyat ürünlerine yansımalarına kanıtlar	1	0	1	0
Millî Mücadele Dönemi'nde Batı Cephesi'nde meydana gelen gelişmeleri kavrar.	1	1	0	100
Ekonomi alanında meydana gelen gelişmeleri kavrar.	1	1	0	100
Çağdaşlaşan Türkiye'nin temeli olan Atatürk ilkelerini açıklar.	2	0	0	0
Atatürk Dönemi'ndeki demokratikleşme yolunda atılan adımları açıklar.	1	0	1	0
<b>Sözel (DİN)</b>				
<b>Din K.ve A.B.</b>	<b>S</b>	<b>D</b>	<b>Y</b>	<b>B%</b>
İslam dininin can, nesil, akıl, mal ve din emniyetiyle ilgili ortaya koyduğu ilke ve hedefleri analiz eder.	2	0	0	0
Din, birey ve toplum arasındaki ilişkiyi yorumlar.	1	1	0	100
Hz. Muhammed'in (s.a.v.) doğruluğu ve güvenilir kişiliği ile peygamberlerin özelliklerini arasında ilişki kurar.	1	0	0	0
Hz. Muhammed'in (s.a.v.) merhametli ve affedici oluşunu davranışlarında yansıtmaya özen gösterir.	1	0	0	0
Hz. Muhammed'in (s.a.v.) istisnaya verdiği önemi ortaya koyan örnek olaylardan hareketle günlük hayatta ilgili ç	1	0	0	0
Hz. Muhammed'in (s.a.v.) hakkı gözetmedeki hassasiyetine örnekler verir.	1	0	0	0
Hz. Muhammed'in (s.a.v.) insanlara verdiği değer örneklerle açıklar.	1	0	0	0
İslam'ın paylaşma ve yardımlaşmaya verdiği önemi ayet ve hadisler ışığında yorumlar.	2	0	0	0
<b>Sözel (İNG)</b>				
<b>İngilizce</b>	<b>S</b>	<b>D</b>	<b>Y</b>	<b>B%</b>
Students will be able to understand various short and simple texts about responsibilities.	1	0	1	0
Students will be able to exchange information about tourism.	1	1	0	100
Students will be able to express their experiences about places.	1	0	1	0
Students will be able to interact with reasonable ease in short conversations.	1	0	1	0
Students will be able to understand short and simple texts to find the main points about adventures.	1	0	1	0
Students will be able to identify main ideas in short and simple texts about internet habits.	1	1	0	100
Students will be able to understand short and simple texts with related vocabulary.	1	0	1	0
Students will be able to understand the overall meaning of short texts about a process.	1	0	1	0
Students will be able to talk about regular activities of teenagers.	1	0	0	0
Students will be able to structure a talk to make simple inquiries, give explanations and reasons.	1	0	0	0
<b>Sayısal (MAT)</b>				
<b>Matematik</b>	<b>S</b>	<b>D</b>	<b>Y</b>	<b>B%</b>
Doğrunun eğimini modellerle açıklar, doğrusal denklemleri ve grafiklerini eğimle ilişkilendirir.	1	0	0	0
Basit bir olayın olma olasılığını hesaplar.	1	0	0	0
Cebirsel ifadeleri çarpanlara ayırır.	1	0	0	0
Tam kare olmayan kareköklü bir sayının hangi iki doğal sayı arasında olduğunu belirler.	1	0	1	0
Sayıların ondalık gösterimlerini 10'un tam sayı kuvvetlerini kullanarak çözümler.	1	0	0	0
Kareköklü bir ifade ile çarpıldığında, sonucu bir doğal sayı yapan çarpanlara örnek verir.	1	0	1	0
Verilen pozitif tam sayıların pozitif tam sayı çarpanlarını bulur, pozitif tam sayıların pozitif tam sayı çarpanlarını üslü	1	0	0	0
İki doğal sayının en büyük ortak bölenini (EBOB) ve en küçük ortak katını (EKOK) hesaplar, ilgili problemleri çözer.	1	1	0	100
Üslü ifadelerle ilgili temel kuralları anlar, birbirine denk ifadeler oluşturur.	1	0	0	0
Kareköklü bir ifadeyi a kök b şeklinde yazar ve a kök b şeklindeki ifadede katsayıyı kök içine alır.	1	0	0	0
Verileri sütun, daire veya çizgi grafiği ile gösterir ve bu gösterimler arasında uygun olan dönüşümleri yapar.	1	0	1	0
"Daha fazla", "eşit", "daha az" olasılıklı olayları ayırt eder, örnek verir.	1	0	0	0
Cebirsel ifadelerin çarpımını yapar.	1	0	0	0
Birinci dereceden bir bilinmeyenli denklemleri çözer.	1	0	0	0
Koordinat sistemini özellikleriyle tanıtır ve sıralı ikilileri gösterir.	1	0	0	0
Doğrusal ilişki içeren gerçek hayat durumlarına ait denklem, tablo ve grafiği oluşturur ve yorumlar.	1	0	0	0
Birinci dereceden bir bilinmeyenli eşitsizlik içeren günlük hayat durumlarına uygun matematik cümleleri yazar.	1	0	1	0
Üçgende kenarortay, açıortay ve yüksekliği inşa eder.	1	0	0	0
Birinci dereceden bir bilinmeyenli eşitsizlikleri sayı doğrusunda gösterir.	1	0	0	0
Üçgenin iki kenar uzunluğunun toplamı veya farkı ile üçüncü kenarın uzunluğunu ilişkilendirir.	1	0	0	0
<b>Sayısal (FEN)</b>				
<b>Fen</b>	<b>S</b>	<b>D</b>	<b>Y</b>	<b>B%</b>
Mevsimlerin oluşumuna yönelik tahminlerde bulunur.	1	0	1	0
İklim ve hava olayları arasındaki farkı açıklar.	1	1	0	100
DNA'nın kendini nasıl eşlediğini ifade eder.	1	0	1	0
Tek karakter çaprazlamaları ile ilgili problemler çözerek sonuçları hakkında yorum yapar.	2	0	0	0
Sıvı basıncını etkileyen değişkenleri tahmin eder ve tahminlerini test eder.	2	0	1	0
Örneklere yola çıkarak modifikasyonu açıklar.	1	0	1	0
Kabı basıncını etkileyen değişkenleri deneyerek keşfeder.	1	0	1	0
Elementleri periyodik tablo üzerinde metal, yarımetal ve ametal olarak sınıflandırır.	1	0	1	0
Fiziksel ve kimyasal değişim arasındaki farkları, çeşitli olayları gözlemleyerek açıklar.	1	0	0	0
Maddelerin hâl değişimini ve ısınma grafiğini çizer yorumlar.	1	0	1	0
Asit yağmurlarının önlenmesine yönelik çözüm önerileri sunar.	1	0	1	0
Basit makinelerin sağladığı avantajları örnekler üzerinden açıklar.	2	0	1	0
Besin zincirindeki üretici, tüketici, ayrıştırıcılara örnekler verir.	1	0	1	0
Fotosentez hızını etkileyen faktörler ile ilgili çıkarımlarda bulunur.	1	0	0	0
Canlılarda solunumun önemini belirtir.	1	0	1	0
Geri dönüşümün ülke ekonomisine katkısına ilişkin araştırma verilerini kullanarak çözüm önerileri sunar.	1	1	0	100
Madde döngülerini şema üzerinde göstererek açıklar.	1	0	0	0

# SONUÇ BELGESİ

SAMSUN / ALAÇAM / ATATÜRK ORTAOKULU

## 8. SINIF 5. HEDEF UYGULAMASI 2024-2025

### DERSLERE GÖRE ANALİZ

Öğrenci	Numara	Sınıf
Yİ DE	149	8A

Ders	Soru	Doğru	Yanlış	Net	Başarı %	Sınıf Ort.	Kurum Ort.	Genel Ort.
Türkçe	20	6	13	1,67	8	▲ 1,56	▼ 6,09	▼ 10,52
Tarih	10	3	6	1,00	10	▲ 0,86	▼ 4,12	▼ 7,03
Din K.ve A.B.	10	2	7	-0,33	-3	▼ 0,45	▼ 2,64	▼ 7,35
İngilizce	10	1	5	-0,67	-7	▼ 0,08	▼ 2,01	▼ 5,47
Matematik	20	3	13	-1,33	-7	▼ 0,08	▼ 1,57	▼ 7,10
Fen	20	4	13	-0,33	-2	▼ -0,19	▼ 2,64	▼ 7,80
<b>Toplam:</b>	<b>90</b>	<b>19</b>	<b>57</b>	<b>0,00</b>	<b>0</b>	<b>▼ 2,83</b>	<b>▼ 19,06</b>	<b>▼ 45,27</b>

Soru No	12345678901234567890
Sözel (TÜR)	CabAdbbBbCaaD Cdbaac
Cevap Anh.	A CBAACAABACBDDDCBACDB
Sözel (TAR)	AbdDcDa bb
Cevap Anh.	A ACBDDDCBCA
Sözel (DİN)	Ba caCddcb
Cevap Anh.	A BBDBCCACDD
Sözel (İNG)	acb Ca b
Cevap Anh.	A CBDADCBADA
Sayısal (MAT)	aaBadc a bcDaddbCA
Cevap Anh.	A BCDCAABBDCADADCBCCA
Sayısal (FEN)	acbb Abba caab adCAD
Cevap Anh.	A CBACBADABBDCDDABACAD

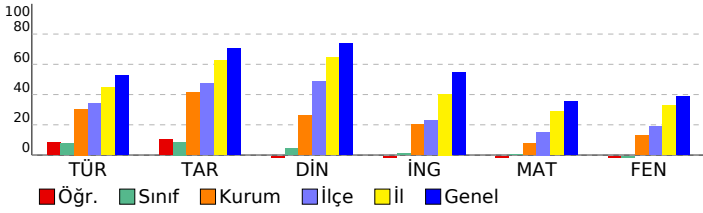

Sözel (TÜR)	S	D	Y	B%
<b>Türkçe</b>				
Bağlamdan yararlanarak bilmediği kelime ve kelime gruplarının anlamını tahmin eder.	2	2	0	100
Metinle ilgili soruları cevaplar.	2	1	1	50
Deyim, atasözü ve özdeyişlerin metne katkısını belirler.	2	0	2	0
Metinle ilgili sorular sorar.	1	0	1	0
Metnin içeriğine uygun başlık/başlıklar belirler.	1	0	1	0
Medya metinlerini analiz eder.	1	0	1	0
Okuduklarında kullanılan düşünceyi geliştirme yollarını belirler.	1	1	0	100
Görsellerle ilgili soruları cevaplar.	1	1	0	100
Metin türlerini ayırt eder.	1	0	1	0
Metnin içeriğini yorumlar.	1	0	1	0
Grafik, tablo ve çizelgeyle sunulan bilgileri yorumlar.	1	1	0	100
Cümle türlerini tanıır.	1	0	0	0
Yazdıklarını düzenler.	3	0	3	0
Metindeki söz sanatlarını tespit eder.	1	0	1	0
Geçiş ve bağlantı ifadelerinin metnin anlamına olan katkısını değerlendirir.	1	0	1	0

Sözel (TAR)	S	D	Y	B%
<b>Tarih</b>				
Avrupa'daki gelişmelerin yansımaları bağlamında Osmanlı Devleti'nin yirminci yüzyılın başlarındaki siyasi ve sosyal	2	1	1	50
Millî Mücadele'nin hazırlık döneminde Mustafa Kemal'in yaptığı çalışmalar analiz eder.	2	1	1	50
Millî Mücadele Dönemi'nin siyasi, sosyal ve kültürel olaylarının sanat ve edebiyat ürünlerine yansımalarına kanıtlar	1	0	1	0
Millî Mücadele Dönemi'nde Batı Cephesi'nde meydana gelen gelişmeleri kavrar.	1	0	1	100
Ekonomi alanında meydana gelen gelişmeleri kavrar.	1	0	1	0
Çağdaşlaşan Türkiye'nin temeli olan Atatürk ilkelerini açıklar.	2	0	1	0
Atatürk Dönemi'ndeki demokratikleşme yolunda atılan adımları açıklar.	1	0	1	0

Sözel (DİN)	S	D	Y	B%
<b>Din K.ve A.B.</b>				
İslam dininin can, nesil, akıl, mal ve din emniyetiyle ilgili ortaya koyduğu ilke ve hedefleri analiz eder.	2	1	1	50
Din, birey ve toplum arasındaki ilişkiyi yorumlar.	1	0	1	0
Hz. Muhammed'in (s.a.v.) doğruluğu ve güvenilir kişiliği ile peygamberlerin özelliklerini arasında ilişki kurar.	1	0	0	0
Hz. Muhammed'in (s.a.v.) merhametli ve affedicili oluşunu davranışlarında yansıtmaya özen gösterir.	1	0	1	0
Hz. Muhammed'in (s.a.v.) istisnaya verdiği önemi ortaya koyan örnek olaylardan hareketle gündelik hayatta ilgili ç	1	0	1	0
Hz. Muhammed'in (s.a.v.) hakkı gözetmedeki hassasiyetine örnekler verir.	1	0	1	100
Hz. Muhammed'in (s.a.v.) insanlara verdiği değeri örneklerle açıklar.	1	0	1	0
İslam'ın paylaşma ve yardımlaşmaya verdiği önemi ayet ve hadisler ışığında yorumlar.	2	0	2	0

Sözel (İNG)	S	D	Y	B%
<b>İngilizce</b>				
Students will be able to understand various short and simple texts about responsibilities.	1	0	1	0
Students will be able to exchange information about tourism.	1	0	1	0
Students will be able to express their experiences about places.	1	0	1	0
Students will be able to interact with reasonable ease in short conversations.	1	0	0	0
Students will be able to understand short and simple texts to find the main points about adventures.	1	0	0	0
Students will be able to identify main ideas in short and simple texts about internet habits.	1	0	1	100
Students will be able to understand short and simple texts with related vocabulary.	1	0	1	0
Students will be able to understand the overall meaning of short texts about a process.	1	0	0	0
Students will be able to talk about regular activities of teenagers.	1	0	1	0
Students will be able to structure a talk to make simple inquiries, give explanations and reasons.	1	0	0	0

Sayısal (MAT)	S	D	Y	B%
<b>Matematik</b>				
Doğrunun eğimini modellerle açıklar, doğrusal denklemleri ve grafiklerini eğimle ilişkilendirir.	1	0	1	0
Basit bir olayın olma olasılığını hesaplar.	1	0	1	0
Cebirsel ifadeleri çarpanlara ayırır.	1	0	1	0
Tam kare olmayan kareköklü bir sayının hangi iki doğal sayı arasında olduğunu belirler.	1	0	1	0
Sayıların ondalık gösterimlerini 10'un tam sayı kuvvetlerini kullanarak çözümler.	1	0	1	0
Kareköklü bir ifade ile çarpıldığında, sonucu bir doğal sayı yapan çarpanlara örnek verir.	1	0	1	0
Verilen pozitif tam sayıların pozitif tam sayı çarpanlarını bulur, pozitif tam sayıların pozitif tam sayı çarpanlarını üslü	1	0	0	0
İki doğal sayının en büyük ortak bölenini (EBOB) ve en küçük ortak katını (EKOK) hesaplar, ilgili problemleri çözer.	1	0	0	0
Üslü ifadelerle ilgili temel kuralları anlar, birbirine denk ifadeler oluşturur.	1	0	0	0
Kareköklü bir ifadeyi a kök b şeklinde yazar ve a kök b şeklindeki ifadede katsayıyı kök içine alır.	1	0	1	0
Verileri sütun, daire veya çizgi grafiği ile gösterir ve bu gösterimler arasında uygun olan dönüşümleri yapar.	1	0	0	0
"Daha fazla", "eşit", "daha az" olasılıklı olayları ayırt eder, örnek verir.	1	0	1	0
Cebirsel ifadelerin çarpımını yapar.	1	0	1	0
Birinci dereceden bir bilinmeyenli denklemleri çözer.	1	1	0	100
Koordinat sistemini özellikleriyle tanıır ve sıralı ikilileri gösterir.	1	0	1	0
Doğrusal ilişki içeren gerçek hayat durumlarına ait denklem, tablo ve grafiği oluşturur ve yorumlar.	1	0	1	0
Birinci dereceden bir bilinmeyenli eşitsizlik içeren günlük hayat durumlarına uygun matematik cümleleri yazar.	1	0	1	0
Üçgende kenarortay, açıortay ve yüksekliği inşa eder.	1	0	1	0
Birinci dereceden bir bilinmeyenli eşitsizlikleri sayı doğrusunda gösterir.	1	1	0	100
Üçgenin iki kenar uzunluğunun toplamı veya farkı ile üçüncü kenarının uzunluğunu ilişkilendirir.	1	1	0	100

Sayısal (FEN)	S	D	Y	B%
<b>Fen</b>				
Mevsimlerin oluşumuna yönelik tahminlerde bulunur.	1	0	1	0
İklim ve hava olayları arasındaki farkı açıklar.	1	0	1	0
DNA'nın kendini nasıl eşlediğini ifade eder.	1	0	1	0
Tek karakter çaprazlamaları ile ilgili problemler çözerek sonuçları hakkında yorum yapar.	2	0	2	0
Sıvı basıncını etkileyen değişkenleri tahmin eder ve tahminlerini test eder.	2	0	1	0
Örneklere yola çıkarak modifikasyonu açıklar.	1	1	0	100
Kabı basıncını etkileyen değişkenleri deneyerek keşfeder.	1	0	1	0
Elementleri periyodik tablo üzerinde metal, yarımetal ve ametal olarak sınıflandırır.	1	0	1	0
Fiziksel ve kimyasal değişim arasındaki farkları, çeşitli olayları gözlemleyerek açıklar.	1	0	0	0
Maddelerin hâl değişimi ve ısınma grafiğini çizerek yorumlar.	1	0	1	0
Asit yağmurlarının önlenmesine yönelik çözüm önerileri sunar.	1	0	1	0
Basit makinelerin sağladığı avantajları örnekler üzerinden açıklar.	2	0	1	0
Besin zincirindeki üretici, tüketici, ayrıştırıcılara örnekler verir.	1	0	1	0
Fotosentez hızını etkileyen faktörler ile ilgili çıkarımlarda bulunur.	1	0	1	0
Canlılarda solunumun önemini belirtir.	1	1	0	100
Geri dönüşümün ülke ekonomisine katkısına ilişkin araştırma verilerini kullanarak çözüm önerileri sunar.	1	1	0	100
Madde döngülerini şema üzerinde göstererek açıklar.	1	1	0	100

# SONUÇ BELGESİ

SAMSUN / ALAÇAM / ATATÜRK ORTAOKULU

Ders	Soru	Doğru	Yanlış	Net	Başarı %	Sınıf Ort.	Kurum Ort.	Genel Ort.
Türkçe	20	5	12	1,00	5	▼ 1,56	▼ 6,09	▼ 10,52
Tarih	10	4	5	2,33	23	▲ 0,86	▼ 4,12	▼ 7,03
Din K.ve A.B.	10	2	6	0,00	0	▼ 0,45	▼ 2,64	▼ 7,35
İngilizce	10	1	7	-1,33	-13	▼ 0,08	▼ 2,01	▼ 5,47
Matematik	20	1	15	-4,00	-20	▼ 0,08	▼ 1,57	▼ 7,10
Fen	20	5	11	1,33	7	▲ -0,19	▼ 2,64	▼ 7,80
Toplam:	90	18	56	-0,67	-1	▼ 2,83	▼ 19,06	▼ 45,27

Soru No	12345678901234567890
Sözel (TÜR)	dcDbdbbaDc bA dABbd
Cevap Anh.	B BDDDCBACDBCBAACAABAC
Sözel (TAR)	cbaBCAb Bc
Cevap Anh.	B DDCBCAACBD
Sözel (DİN)	adCdbc c D
Cevap Anh.	B BCCACDDBBDD
Sözel (İNG)	bc adcA da
Cevap Anh.	B ADCBADACBD
Sayısal (MAT)	dbbccab d da c bccab
Cevap Anh.	B CADADCBCCABCDCAABBD
Sayısal (FEN)	adb c bADCcb ad bdBc
Cevap Anh.	B CDDABACADCBCBADABBD

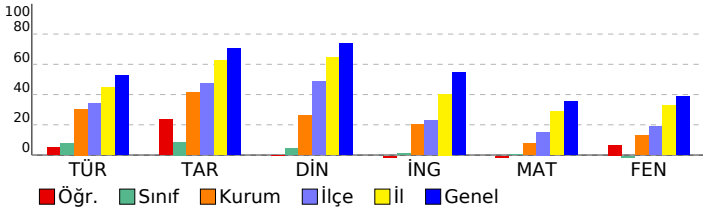

# 8. SINIF 5. HEDEF UYGULAMASI 2024-2025

DERSLERE GÖRE ANALİZ				
Sözel (TÜR)				
Türkçe	S	D	Y	B%
Bağlamdan yararlanarak bilmediği kelime ve kelime gruplarının anlamını tahmin eder.	2	1	0	50
Metinle ilgili soruları cevaplar.	2	0	1	0
Deyim, atasözü ve özdeyişlerin metne katkısını belirler.	2	0	2	0
Metinle ilgili sorular sorar.	1	0	0	0
Metnin içeriğine uygun başlık/başlıklar belirler.	1	0	1	0
Medya metinlerini analiz eder.	1	1	0	100
Okuduklarında kullanılan düşünceyi geliştirme yollarını belirler.	1	1	0	100
Görsellerle ilgili soruları cevaplar.	1	0	1	0
Metin türlerini ayırt eder.	1	0	1	0
Metnin içeriğini yorumlar.	1	0	1	0
Grafik, tablo ve çizelgeyle sunulan bilgileri yorumlar.	1	1	0	100
Cümle türlerini tanıtır.	1	0	1	0
Yazdıklarını düzenler.	3	0	3	0
Metindeki söz sanatlarını tespit eder.	1	1	0	100
Geçiş ve bağlantı ifadelerinin metnin anlamına olan katkısını değerlendirir.	1	0	1	0
Sözel (TAR)				
Tarih	S	D	Y	B%
Avrupa'daki gelişmelerin yansımaları bağlamında Osmanlı Devleti'nin yirminci yüzyılın başlarındaki siyasi ve sosyal	2	0	1	0
Millî Mücadele'nin hazırlık döneminde Mustafa Kemal'in yaptığı çalışmalar analiz eder.	2	1	1	50
Millî Mücadele Dönemi'nin siyasi, sosyal ve kültürel olaylarının sanat ve edebiyat ürünlerine yansımalarına kanıtlar	1	0	1	0
Millî Mücadele Dönemi'nde Batı Cephesi'nde meydana gelen gelişmeleri kavrar.	1	0	1	0
Ekonomi alanında meydana gelen gelişmeleri kavrar.	1	0	1	0
Çağdaşlaşan Türkiye'nin temeli olan Atatürk ilkelerini açıklar.	2	2	0	100
Atatürk Dönemi'ndeki demokratikleşme yolunda atılan adımları açıklar.	1	1	0	100
Sözel (DİN)				
Din K.ve A.B.	S	D	Y	B%
İslam dininin can, nesil, akıl, mal ve din emniyetiyle ilgili ortaya koyduğu ilke ve hedefleri analiz eder.	2	0	1	0
Din, birey ve toplum arasındaki ilişkiyi yorumlar.	1	0	0	0
Hz. Muhammed'in (s.a.v.) doğruluğu ve güvenilir kişiliği ile peygamberlerin özellikleri arasında ilişki kurar.	1	1	0	100
Hz. Muhammed'in (s.a.v.) merhametli ve affedici oluşunu davranışlarında yansıtmaya özen gösterir.	1	0	1	0
Hz. Muhammed'in (s.a.v.) istisnaya verdiği önemi ortaya koyan örnek olaylardan hareketle günlük hayatta ilgili ç	1	0	1	0
Hz. Muhammed'in (s.a.v.) hakkı gözetmedeki hassasiyetine örnekler verir.	1	0	1	100
Hz. Muhammed'in (s.a.v.) insanlara verdiği değer örneklerle açıklar.	1	0	1	0
İslam'ın paylaşma ve yardımlaşmaya verdiği önemi ayet ve hadisler ışığında yorumlar.	2	0	2	0
Sözel (İNG)				
İngilizce	S	D	Y	B%
Students will be able to understand various short and simple texts about responsibilities.	1	0	0	0
Students will be able to exchange information about tourism.	1	0	1	0
Students will be able to express their experiences about places.	1	0	1	0
Students will be able to interact with reasonable ease in short conversations.	1	0	1	0
Students will be able to understand short and simple texts to find the main points about adventures.	1	0	1	0
Students will be able to identify main ideas in short and simple texts about internet habits.	1	0	0	0
Students will be able to understand short and simple texts with related vocabulary.	1	0	1	0
Students will be able to understand the overall meaning of short texts about a process.	1	0	1	0
Students will be able to talk about regular activities of teenagers.	1	0	1	0
Students will be able to structure a talk to make simple inquiries, give explanations and reasons.	1	1	0	100
Sayısal (MAT)				
Matematik	S	D	Y	B%
Doğrunun eğimini modellerle açıklar, doğrusal denklemleri ve grafiklerini eğimle ilişkilendirir.	1	0	1	0
Basit bir olayın olma olasılığını hesaplar.	1	0	0	0
Cebirsel ifadeleri çarpanlara ayırır.	1	0	1	0
Tam kare olmayan kareköklü bir sayının hangi iki doğal sayı arasında olduğunu belirler.	1	0	0	0
Sayıların ondalık gösterimlerini 10'un tam sayı kuvvetlerini kullanarak çözümler.	1	0	1	0
Kareköklü bir ifade ile çarpıldığında, sonucu bir doğal sayı yapan çarpanlara örnek verir.	1	0	1	0
Verilen pozitif tam sayıların pozitif tam sayı çarpanlarını bulur, pozitif tam sayıların pozitif tam sayı çarpanlarını üslü	1	0	1	0
İki doğal sayının en büyük ortak bölenini (EBOB) ve en küçük ortak katını (EKOK) hesaplar, ilgili problemleri çözer.	1	0	1	0
Üslü ifadelerle ilgili temel kuralları anlar, birbirine denk ifadeler oluşturur.	1	0	1	0
Kareköklü bir ifadeyi a kök b şeklinde yazar ve a kök b şeklindeki ifadede katsayıyı kök içine alır.	1	0	1	0
Verileri sütun, daire veya çizgi grafiği ile gösterir ve bu gösterimler arasında uygun olan dönüşümleri yapar.	1	0	1	0
"Daha fazla", "eşit", "daha az" olasılıklı olayları ayırt eder, örnek verir.	1	0	1	0
Cebirsel ifadelerin çarpımını yapar.	1	0	1	0
Birinci dereceden bir bilinmeyenli denklemleri çözer.	1	0	1	0
Koordinat sistemini özellikleriyle tanıtır ve sıralı ikilileri gösterir.	1	0	1	0
Doğrusal ilişki içeren gerçek hayat durumlarına ait denklem, tablo ve grafiği oluşturur ve yorumlar.	1	1	0	100
Birinci dereceden bir bilinmeyenli eşitsizlik içeren günlük hayat durumlarına uygun matematik cümleleri yazar.	1	0	0	0
Üçgende kenarortay, açıortay ve yüksekliği inşa eder.	1	0	1	0
Birinci dereceden bir bilinmeyenli eşitsizlikleri sayı doğrusunda gösterir.	1	0	0	0
Üçgenin iki kenar uzunluğunun toplamı veya farkı ile üçüncü kenarın uzunluğunu ilişkilendirir.	1	0	1	0
Sayısal (FEN)				
Fen	S	D	Y	B%
Mevsimlerin oluşumuna yönelik tahminlerde bulunur.	1	1	0	100
İklim ve hava olayları arasındaki farkı açıklar.	1	0	1	0
DNA'nın kendini nasıl eşlediğini ifade eder.	1	0	1	0
Tek karakter çaprazlamaları ile ilgili problemler çözerek sonuçları hakkında yorum yapar.	2	1	0	50
Sıvı basıncını etkileyen değişkenleri tahmin eder ve tahminlerini test eder.	2	0	1	0
Örneklere yola çıkarak modifikasyonu açıklar.	1	0	1	0
Kabı basıncını etkileyen değişkenleri deneyerek keşfeder.	1	0	1	0
Elementleri periyodik tablo üzerinde metal, yarımetal ve ametal olarak sınıflandırır.	1	0	1	0
Fiziksel ve kimyasal değişim arasındaki farkları, çeşitli olayları gözlemleyerek açıklar.	1	1	0	100
Maddelerin hâl değişimini ve ısınma grafiğini çizerek yorumlar.	1	0	1	0
Asit yağmurlarının önlenmesine yönelik çözüm önerileri sunar.	1	0	1	0
Basit makinelerin sağladığı avantajları örnekler üzerinden açıklar.	2	0	1	0
Besin zincirindeki üretici, tüketici, ayrıştırıcılara örnekler verir.	1	0	1	0
Fotosentez hızını etkileyen faktörler ile ilgili çıkarımlarda bulunur.	1	0	0	0
Canlılarda solunumun önemini belirtir.	1	0	1	0
Geri dönüşümün ülke ekonomisine katkısına ilişkin araştırma verilerini kullanarak çözüm önerileri sunar.	1	1	0	100
Madde döngülerini şema üzerinde göstererek açıklar.	1	1	0	100

# SONUÇ BELGESİ

SAMSUN / ALAÇAM / ATATÜRK ORTAOKULU

Öğrenci	Numara	Sınıf
Yİ PE	42	8A

Ders	Soru	Doğru	Yanlış	Net	Başarı %	Sınıf Ort.	Kurum Ort.	Genel Ort.
Türkçe	20	4	16	-1,33	-7	▼ 1,56	▼ 6,09	▼ 10,52
Tarih	10	3	6	1,00	10	▲ 0,86	▼ 4,12	▼ 7,03
Din K.ve A.B.	10	4	5	2,33	23	▲ 0,45	▼ 2,64	▼ 7,35
Matematik	20	6	12	2,00	10	▲ 0,08	▲ 1,57	▼ 7,10
Fen	20	7	7	4,67	23	▲ -0,19	▲ 2,64	▼ 7,80
<b>Toplam:</b>	<b>90</b>	<b>24</b>	<b>46</b>	<b>8,67</b>	<b>10</b>	<b>▲ 2,83</b>	<b>▼ 19,06</b>	<b>▼ 45,27</b>

Soru No	12345678901234567890
Sözel (TÜR)	dDbcCadCaBdAcbbdAcadb
Cevap Anh.	B BDDDCBACDBCAACAABAC
Sözel (TAR)	acbddAc BD
Cevap Anh.	B DDCBACAACBD
Sözel (DİN)	B dAcBdAcB
Cevap Anh.	B BCCACDDBBD
Sayısal (MAT)	bdAcAc acbdAdCbdAcB D
Cevap Anh.	B CADADCBCCABCDCAABBD
Sayısal (FEN)	bDcAdbCADbcAdB
Cevap Anh.	B CDDABACADCBACBADABBD

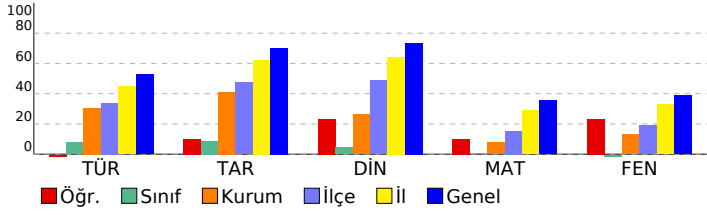

# 8. SINIF 5. HEDEF UYGULAMASI 2024-2025

DERSLERE GÖRE ANALİZ				
<b>Sözel (TÜR)</b>				
<b>Türkçe</b>	<b>S</b>	<b>D</b>	<b>Y</b>	<b>B%</b>
Bağlamdan yararlanarak bilmediği kelime ve kelime gruplarının anlamını tahmin eder.	2	0	2	0
Metinle ilgili soruları cevaplar.	2	1	1	50
Deyim, atasözü ve özdeyişlerin metne katkısını belirler.	2	0	2	0
Metinle ilgili sorular sorar.	1	0	1	0
Metnin içeriğine uygun başlık/başlıklar belirler.	1	0	1	0
Medya metinlerini analiz eder.	1	0	1	0
Okuduklarında kullanılan düşünceyi geliştirme yollarını belirler.	1	0	1	0
Görsellerle ilgili soruları cevaplar.	1	0	1	0
Metin türlerini ayırt eder.	1	0	1	0
Metnin içeriğini yorumlar.	1	1	0	100
Grafik, tablo ve çizelgeyle sunulan bilgileri yorumlar.	1	0	1	0
Cümle türlerini tanıır.	1	0	1	0
Yazdıklarını düzenler.	3	1	2	33
Metindeki söz sanatlarını tespit eder.	1	0	1	0
Geçiş ve bağlantı ifadelerinin metnin anlamına olan katkısını değerlendirir.	1	1	0	100
<b>Sözel (TAR)</b>				
<b>Tarih</b>	<b>S</b>	<b>D</b>	<b>Y</b>	<b>B%</b>
Avrupa'daki gelişmelerin yansımaları bağlamında Osmanlı Devleti'nin yirminci yüzyılın başlarındaki siyasi ve sosyal	2	0	1	0
Millî Mücadele'nin hazırlık döneminde Mustafa Kemal'in yaptığı çalışmalar analiz eder.	2	2	0	100
Millî Mücadele Dönemi'nin siyasi, sosyal ve kültürel olaylarının sanat ve edebiyat ürünlerine yansımalarına kanıtlar	1	0	1	0
Millî Mücadele Dönemi'nde Batı Cephesi'nde meydana gelen gelişmeleri kavrar.	1	0	1	0
Ekonomi alanında meydana gelen gelişmeleri kavrar.	1	0	1	0
Çağdaşlaşan Türkiye'nin temeli olan Atatürk ilkelerini açıklar.	2	0	2	0
Atatürk Dönemi'ndeki demokratikleşme yolunda atılan adımları açıklar.	1	1	0	100
<b>Sözel (DİN)</b>				
<b>Din K.ve A.B.</b>	<b>S</b>	<b>D</b>	<b>Y</b>	<b>B%</b>
İslam dininin can, nesil, akıl, mal ve din emniyetiyle ilgili ortaya koyduğu ilke ve hedefleri analiz eder.	2	1	1	50
Din, birey ve toplum arasındaki ilişkiyi yorumlar.	1	0	1	0
Hz. Muhammed'in (s.a.v.) doğruluğu ve güvenilir kişiliği ile peygamberlerin özellikleri arasında ilişki kurar.	1	0	1	0
Hz. Muhammed'in (s.a.v.) merhametli ve affedici oluşunu davranışlarında yansıtmaya özen gösterir.	1	1	0	100
Hz. Muhammed'in (s.a.v.) istisnaya verdiği önemi ortaya koyan örnek olaylardan hareketle gündelik hayata ilgili ç	1	0	0	0
Hz. Muhammed'in (s.a.v.) hakkı gözetmedeki hassasiyetine örnekler verir.	1	0	1	0
Hz. Muhammed'in (s.a.v.) insanlara verdiği değeri örneklerle açıklar.	1	1	0	100
İslam'ın paylaşma ve yardımlaşmaya verdiği önemi ayet ve hadisler ışığında yorumlar.	2	1	1	50
<b>Sözel (İNG)</b>				
<b>İngilizce</b>	<b>S</b>	<b>D</b>	<b>Y</b>	<b>B%</b>
Students will be able to understand various short and simple texts about responsibilities.	1	0	0	0
Students will be able to exchange information about tourism.	1	0	0	0
Students will be able to express their experiences about places.	1	0	0	0
Students will be able to interact with reasonable ease in short conversations.	1	0	0	0
Students will be able to understand short and simple texts to find the main points about adventures.	1	0	0	0
Students will be able to identify main ideas in short and simple texts about internet habits.	1	0	0	0
Students will be able to understand short and simple texts with related vocabulary.	1	0	0	0
Students will be able to understand the overall meaning of short texts about a process.	1	0	0	0
Students will be able to talk about regular activities of teenagers.	1	0	0	0
Students will be able to structure a talk to make simple inquiries, give explanations and reasons.	1	0	0	0
<b>Sayısal (MAT)</b>				
<b>Matematik</b>	<b>S</b>	<b>D</b>	<b>Y</b>	<b>B%</b>
Doğrunun eğimini modellerle açıklar, doğrusal denklemleri ve grafiklerini eğimle ilişkilendirir.	1	0	1	0
Basit bir olayın olma olasılığını hesaplar.	1	1	0	100
Cebirsel ifadeleri çarpanlara ayırır.	1	0	1	0
Tam kare olmayan kareköklü bir sayının hangi iki doğal sayı arasında olduğunu belirler.	1	0	1	0
Sayıların ondalık gösterimlerini 10'un tam sayı kuvvetlerini kullanarak çözümler.	1	1	0	100
Kareköklü bir ifade ile çarpıldığında, sonucu bir doğal sayı yapan çarpanlara örnek verir.	1	0	1	0
Verilen pozitif tam sayıların pozitif tam sayı çarpanlarını bulur, pozitif tam sayıların pozitif tam sayı çarpanlarını 1	1	1	0	100
İki doğal sayının en büyük ortak bölenini (EBOB) ve en küçük ortak katını (EKOK) hesaplar, ilgili problemleri çözer.	1	0	0	0
Üslü ifadeleri ilgili temel kuralları anlar, birbirine denk ifadeler oluşturur.	1	1	0	100
Kareköklü bir ifadeyi a kök b şeklinde yazar ve a kök b şeklindeki ifadeye katsayıyı kök içine alır.	1	0	1	0
Verileri sütun, daire veya çizgi grafiği ile gösterir ve bu gösterimler arasında uygun olan dönüşümleri yapar.	1	0	1	0
"Daha fazla", "eşit", "daha az" olasılıklı olayları ayırt eder, örnek verir.	1	0	1	0
Cebirsel ifadelerin çarpımını yapar.	1	1	0	100
Birinci dereceden bir bilinmeyenli denklemleri çözer.	1	0	1	0
Koordinat sistemini özellikleriyle tanıır ve sıralı ikilileri gösterir.	1	0	0	0
Doğrusal ilişki içeren gerçek hayat durumlarına ait denklem, tablo ve grafiği oluşturur ve yorumlar.	1	0	1	0
Birinci dereceden bir bilinmeyenli eşitsizlik içeren günlük hayat durumlarına uygun matematik cümleleri yazar.	1	0	1	0
Üçgende kenarortay, açıortay ve yüksekliği inşa eder.	1	0	1	0
Birinci dereceden bir bilinmeyenli eşitsizlikleri sayı doğrusunda gösterir.	1	0	1	0
Üçgenin iki kenar uzunluğunun toplamı veya farkı ile üçüncü kenarının uzunluğunu ilişkilendirir.	1	1	0	100
<b>Sayısal (FEN)</b>				
<b>Fen</b>	<b>S</b>	<b>D</b>	<b>Y</b>	<b>B%</b>
Mevsimlerin oluşumuna yönelik tahminlerde bulunur.	1	0	1	0
İklim ve hava olayları arasındaki farkı açıklar.	1	0	1	0
DNA'nın kendini nasıl eşlediğini ifade eder.	1	1	0	100
Tek karakter çaprazlamaları ile ilgili problemler çözümler sonuçlar hakkında yorum yapar.	2	1	1	50
Sıvı basıncını etkileyen değişkenleri tahmin eder ve tahminlerini test eder.	2	1	0	50
Örneklere yola çıkarak modifikasyonu açıklar.	1	0	0	0
Kabı basıncını etkileyen değişkenleri deneyerek keşfeder.	1	0	0	0
Elementleri periyodik tablo üzerinde metal, yarımetal ve ametal olarak sınıflandırır.	1	0	0	0
Fiziksel ve kimyasal değişim arasındaki farkları, çeşitli olayları gözlemleyerek açıklar.	1	0	0	0
Maddelerin hâl değişimi ve ısınma grafiğini çizerek yorumlar.	1	0	0	0
Asit yağmurlarının önlenmesine yönelik çözüm önerileri sunar.	1	0	1	0
Basit makinelerin sağladığı avantajları örnekler üzerinde açıklar.	2	1	1	50
Besin zincirindeki üretici, tüketici, ayrıştırıcılara örnekler verir.	1	0	1	0
Fotosentez hızını etkileyen faktörler ile ilgili çıkarımlarda bulunur.	1	0	1	0
Canlılarda solunumun önemini belirtir.	1	1	0	100
Geri dönüşümün ülke ekonomisine katkısına ilişkin araştırma verilerini kullanarak çözüm önerileri sunar.	1	1	0	100
Madde döngülerini şema üzerinde göstererek açıklar.	1	1	0	100

# SONUÇ BELGESİ

SAMSUN / ALAÇAM / ATATÜRK ORTAOKULU

Öğrenci	Numara	Sınıf
Yİ ÜR	119	8A

Ders	Soru	Doğru	Yanlış	Net	Başarı %	Sınıf Ort.	Kurum Ort.	Genel Ort.
Türkçe	20	6	10	2,67	13	▲ 1,56	▼ 6,09	▼ 10,52
Tarih	10	2	2	1,33	13	▲ 0,86	▼ 4,12	▼ 7,03
Din K.ve A.B.	10	0	3	-1,00	-10	▼ 0,45	▼ 2,64	▼ 7,35
İngilizce	10	1	3	0,00	0	▼ 0,08	▼ 2,01	▼ 5,47
Matematik	20	3	7	0,67	3	▲ 0,08	▼ 1,57	▼ 7,10
Fen	20	2	4	0,67	3	▲ -0,19	▼ 2,64	▼ 7,80
Toplam:	90	14	29	4,33	5	▲ 2,83	▼ 19,06	▼ 45,27

Soru No	12345678901234567890
Sözel (TÜR)	CdAA AAdCcdabc ad b
Cevap Anh.	A CBAACAABACBDDDCBACDB
Sözel (TAR)	A BaD
Cevap Anh.	A ACBDDDCBCA
Sözel (DİN)	a ba
Cevap Anh.	A BBDBCCACDD
Sözel (İNG)	a d Dc
Cevap Anh.	A CBDADCBADA
Sayısal (MAT)	a aC abdd aCB
Cevap Anh.	A BCDCAABDBCADADCBCCCA
Sayısal (FEN)	c d A A bb
Cevap Anh.	A CBACBADABBDCDDABACAD

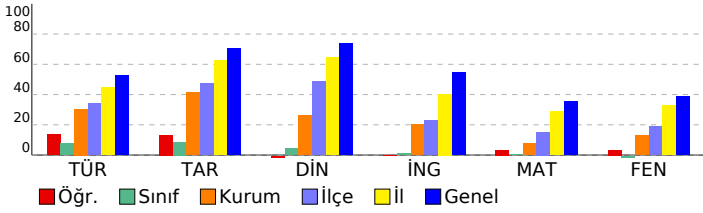

# 8. SINIF 5. HEDEF UYGULAMASI 2024-2025

DERSLERE GÖRE ANALİZ				
<b>Sözel (TÜR)</b>				
<b>Türkçe</b>	<b>S</b>	<b>D</b>	<b>Y</b>	<b>B%</b>
Bağlamdan yararlanarak bilmediği kelime ve kelime gruplarının anlamını tahmin eder.	2	2	0	100
Metinle ilgili soruları cevaplar.	2	0	1	0
Deyim, atasözü ve özdeyişlerin metne katkısını belirler.	2	1	1	50
Metinle ilgili sorular sorar.	1	0	0	0
Metnin içeriğine uygun başlık/başlıklar belirler.	1	1	0	100
Medya metinlerini analiz eder.	1	1	0	100
Okuduklarında kullanılan düşünceyi geliştirme yollarını belirler.	1	1	0	0
Görsellerle ilgili soruları cevaplar.	1	1	0	100
Metin türlerini ayırt eder.	1	0	1	0
Metnin içeriğini yorumlar.	1	0	1	0
Grafik, tablo ve çizelgeyle sunulan bilgileri yorumlar.	1	0	1	0
Cümle türlerini tanıır.	1	0	1	0
Yazdıklarını düzenler.	3	0	2	0
Metindeki söz sanatlarını tespit eder.	1	0	1	0
Geçiş ve bağlantı ifadelerinin metnin anlamına olan katkısını değerlendirir.	1	0	0	0
<b>Sözel (TAR)</b>				
<b>Tarih</b>	<b>S</b>	<b>D</b>	<b>Y</b>	<b>B%</b>
Avrupa'daki gelişmelerin yansımaları bağlamında Osmanlı Devleti'nin yirminci yüzyılın başlarındaki siyasi ve sosyal	2	1	0	50
Millî Mücadele'nin hazırlık döneminde Mustafa Kemal'in yaptığı çalışmalar analiz eder.	2	0	0	0
Millî Mücadele Dönemi'nin siyasi, sosyal ve kültürel olaylarının sanat ve edebiyat ürünlerine yansımalarına kanıtlar	1	0	0	0
Millî Mücadele Dönemi'nde Batı Cephesi'nde meydana gelen gelişmeleri kavrar.	1	0	0	0
Ekonomi alanında meydana gelen gelişmeleri kavrar.	1	0	0	0
Çağdaşlaşan Türkiye'nin temeli olan Atatürk ilkelerini açıklar.	2	1	1	50
Atatürk Dönemi'ndeki demokratikleşme yolunda atılan adımları açıklar.	1	0	1	0
<b>Sözel (DİN)</b>				
<b>Din K.ve A.B.</b>	<b>S</b>	<b>D</b>	<b>Y</b>	<b>B%</b>
İslam dininin can, nesil, akıl, mal ve din emniyetiyle ilgili ortaya koyduğu ilke ve hedefleri analiz eder.	2	0	0	0
Din, birey ve toplum arasındaki ilişkiyi yorumlar.	1	0	1	0
Hz. Muhammed'in (s.a.v.) doğruluğu ve güvenilir kişiliği ile peygamberlerin özelliklerini arasında ilişki kurar.	1	0	0	0
Hz. Muhammed'in (s.a.v.) merhametli ve affedici oluşunu davranışlarında yansıtmaya özen gösterir.	1	0	0	0
Hz. Muhammed'in (s.a.v.) istisareye verdiği önemi ortaya koyan örnek olaylardan hareketle gündelik hayatta ilgili ç	1	0	0	0
Hz. Muhammed'in (s.a.v.) hakkı gözetmedeki hassasiyetine örnekler verir.	1	0	0	0
Hz. Muhammed'in (s.a.v.) insanlara verdiği değeri örneklerle açıklar.	1	0	0	0
İslam'ın paylaşma ve yardımlaşmaya verdiği önemi ayet ve hadisler ışığında yorumlar.	2	0	2	0
<b>Sözel (İNG)</b>				
<b>İngilizce</b>	<b>S</b>	<b>D</b>	<b>Y</b>	<b>B%</b>
Students will be able to understand various short and simple texts about responsibilities.	1	0	1	0
Students will be able to exchange information about tourism.	1	0	0	0
Students will be able to express their experiences about places.	1	0	0	0
Students will be able to interact with reasonable ease in short conversations.	1	0	1	0
Students will be able to understand short and simple texts to find the main points about adventures.	1	0	0	0
Students will be able to identify main ideas in short and simple texts about internet habits.	1	0	0	0
Students will be able to understand short and simple texts with related vocabulary.	1	0	0	0
Students will be able to understand the overall meaning of short texts about a process.	1	0	0	0
Students will be able to talk about regular activities of teenagers.	1	1	0	100
Students will be able to structure a talk to make simple inquiries, give explanations and reasons.	1	0	1	0
<b>Sayısal (MAT)</b>				
<b>Matematik</b>	<b>S</b>	<b>D</b>	<b>Y</b>	<b>B%</b>
Doğrunun eğimini modellerle açıklar, doğrusal denklemleri ve grafiklerini eğimle ilişkilendirir.	1	0	1	0
Basit bir olayın olma olasılığını hesaplar.	1	0	0	0
Cebirsel ifadeleri çarpanlara ayırır.	1	0	1	0
Tam kare olmayan kareköklü bir sayının hangi iki doğal sayı arasında olduğunu belirler.	1	1	0	100
Sayıların ondalık gösterimlerini 10'un tam sayı kuvvetlerini kullanarak çözümler.	1	0	0	0
Kareköklü bir ifade ile çarpıldığında, sonucu bir doğal sayı yapan çarpanlara örnek verir.	1	0	0	0
Verilen pozitif tam sayıların pozitif tam sayı çarpanlarını bulur, pozitif tam sayıların pozitif tam sayı çarpanlarını üslü	1	0	0	0
İki doğal sayının en büyük ortak bölenini (EBOB) ve en küçük ortak katını (EKOK) hesaplar, ilgili problemleri çözer.	1	0	1	0
Üslü ifadelerle ilgili temel kuralları anlar, birbirine denk ifadeler oluşturur.	1	0	1	0
Kareköklü bir ifadeyi a kök b şeklinde yazar ve a kök b şeklindeki ifadede katsayıyı kök içine alır.	1	0	1	0
Verileri sütun, daire veya çizgi grafiği ile gösterir ve bu gösterimler arasında uygun olan dönüşümleri yapar.	1	0	1	0
"Daha fazla", "eşit", "daha az" olasılıklı olayları ayırt eder, örnek verir.	1	0	0	0
Cebirsel ifadelerin çarpımını yapar.	1	0	0	0
Birinci dereceden bir bilinmeyenli denklemleri çözer.	1	0	1	0
Koordinat sistemini özellikleriyle tanıır ve sıralı ikilileri gösterir.	1	1	0	100
Doğrusal ilişki içeren gerçek hayat durumlarına ait denklem, tablo ve grafiği oluşturur ve yorumlar.	1	1	0	100
Birinci dereceden bir bilinmeyenli eşitsizlik içeren günlük hayat durumlarına uygun matematik cümleleri yazar.	1	0	0	0
Üçgende kenarortay, açıortay ve yüksekliği inşa eder.	1	0	0	0
Birinci dereceden bir bilinmeyenli eşitsizlikleri sayı doğrusunda gösterir.	1	0	0	0
Üçgenin iki kenar uzunluğunun toplamı veya farkı ile üçüncü kenarının uzunluğunu ilişkilendirir.	1	0	0	0
<b>Sayısal (FEN)</b>				
<b>Fen</b>	<b>S</b>	<b>D</b>	<b>Y</b>	<b>B%</b>
Mevsimlerin oluşumuna yönelik tahminlerde bulunur.	1	0	0	0
İklim ve hava olayları arasındaki farkı açıklar.	1	0	1	0
DNA'nın kendini nasıl eşlediğini ifade eder.	1	0	0	0
Tek karakter çaprazlamaları ile ilgili problemler çözümler sonuçlar hakkında yorum yapar.	2	0	2	0
Sıvı basıncını etkileyen değişkenleri tahmin eder ve tahminlerini test eder.	2	0	0	0
Örneklere yola çıkarak modifikasyonu açıklar.	1	1	0	100
Katı basıncını etkileyen değişkenleri deneyerek keşfeder.	1	1	0	100
Elementleri periyodik tablo üzerinde metal, yarımetal ve ametal olarak sınıflandırır.	1	0	0	0
Fiziksel ve kimyasal değişim arasındaki farkları, çeşitli olayları gözlemleyerek açıklar.	1	0	0	0
Maddelerin hâl değişimi ve ısınma grafiğini çizer yorumlar.	1	0	0	0
Asit yağmurlarının önlenmesine yönelik çözüm önerileri sunar.	1	0	0	0
Basit makinelerin sağladığı avantajları örnekler üzerinden açıklar.	2	0	1	0
Besin zincirindeki üretici, tüketici, ayrıştırıcılara örnekler verir.	1	0	0	0
Fotosentez hızını etkileyen faktörler ile ilgili çıkarımlarda bulunur.	1	0	0	0
Canlılarda solunumun önemini belirtir.	1	0	0	0
Geri dönüşümün ülke ekonomisine katkısına ilişkin araştırma verilerini kullanarak çözüm önerileri sunar.	1	0	0	0
Madde döngülerini şema üzerinde göstererek açıklar.	1	0	0	0

# SONUÇ BELGESİ

SAMSUN / ALAÇAM / ATATÜRK ORTAOKULU

Öğrenci	Numara	Sınıf
AS US	909	8B

Ders	Soru	Doğru	Yanlış	Net	Başarı %	Sınıf Ort.	Kurum Ort.	Genel Ort.
Türkçe	20	10	10	6,67	33	▼ 11,33	▲ 6,09	▼ 10,52
Tarih	10	6	4	4,67	47	▼ 8,07	▲ 4,12	▼ 7,03
Din K.ve A.B.	10	1	9	-2,00	-20	▼ 5,63	▼ 2,64	▼ 7,35
İngilizce	10	2	8	-0,67	-7	▼ 4,40	▼ 2,01	▼ 5,47
Matematik	20	2	3	1,00	5	▼ 3,50	▼ 1,57	▼ 7,10
Fen	20	7	7	4,67	23	▼ 6,00	▲ 2,64	▼ 7,80
Toplam:	90	28	41	14,33	16	▼ 38,93	▼ 19,06	▼ 45,27

Soru No	12345678901234567890
Sözel (TÜR)	CBcddAAdACBbDDdBbbca
Cevap Anh.	A CBAACAABACBDDDCBACDB
Sözel (TAR)	ACBDcbCdaA
Cevap Anh.	ACBDDDCBCA
Sözel (DİN)	cBadbadddcb
Cevap Anh.	BBDBCCACDD
Sözel (İNG)	aBcbbdaAcd
Cevap Anh.	CBADACBADA
Sayısal (MAT)	d C Bc a
Cevap Anh.	BCDCAABBDCCADADCBCCA
Sayısal (FEN)	aaACdbDccB D B Aa
Cevap Anh.	CBACBADABBDCDDABACAD

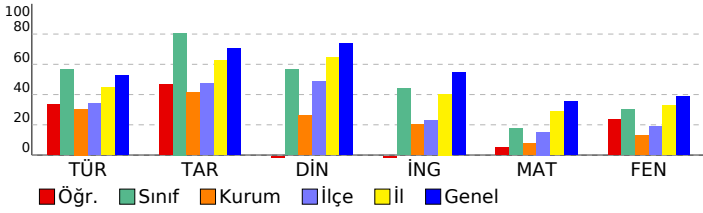

# 8. SINIF 5. HEDEF UYGULAMASI 2024-2025

DERSLERE GÖRE ANALİZ				
<b>Sözel (TÜR)</b>				
<b>Türkçe</b>	<b>S</b>	<b>D</b>	<b>Y</b>	<b>B%</b>
Bağlamdan yararlanarak bilmediği kelime ve kelime gruplarının anlamını tahmin eder.	2	1	1	50
Metinle ilgili soruları cevaplar.	2	1	1	50
Deyim, atasözü ve özdeyişlerin metne katkısını belirler.	2	1	1	50
Metinle ilgili sorular sorar.	1	0	1	0
Metnin içeriğine uygun başlık/başlıklar belirler.	1	1	0	100
Medya metinlerini analiz eder.	1	1	0	100
Okuduklarında kullanılan düşünceyi geliştirme yollarını belirler.	1	0	1	0
Görsellerle ilgili soruları cevaplar.	1	1	0	100
Metin türlerini ayırt eder.	1	1	0	100
Metnin içeriğini yorumlar.	1	0	1	0
Grafik, tablo ve çizelgeyle sunulan bilgileri yorumlar.	1	1	0	100
Cümle türlerini tanıır.	1	1	0	100
Yazdıklarını düzenler.	3	1	2	33
Metindeki söz sanatlarını tespit eder.	1	0	1	0
Geçiş ve bağlantı ifadelerinin metnin anlamına olan katkısını değerlendirir.	1	0	1	0
<b>Sözel (TAR)</b>				
<b>Tarih</b>	<b>S</b>	<b>D</b>	<b>Y</b>	<b>B%</b>
Avrupa'daki gelişmelerin yansımaları bağlamında Osmanlı Devleti'nin yirminci yüzyılın başlarındaki siyasi ve sosyal	2	2	0	100
Millî Mücadele'nin hazırlık döneminde Mustafa Kemal'in yaptığı çalışmalar analiz eder.	2	2	0	100
Millî Mücadele Dönemi'nin siyasi, sosyal ve kültürel olaylarının sanat ve edebiyat ürünlerine yansımalarına kanıtlar	1	0	1	0
Millî Mücadele Dönemi'nde Batı Cephesi'nde meydana gelen gelişmeleri kavrar.	1	0	1	0
Ekonomi alanında meydana gelen gelişmeleri kavrar.	1	0	1	0
Çağdaşlaşan Türkiye'nin temeli olan Atatürk ilkelerini açıklar.	2	0	2	0
Atatürk Dönemi'ndeki demokratikleşme yolunda atılan adımları açıklar.	1	1	0	100
<b>Sözel (DİN)</b>				
<b>Din K.ve A.B.</b>	<b>S</b>	<b>D</b>	<b>Y</b>	<b>B%</b>
İslam dininin can, nesil, akıl, mal ve din emniyetiyle ilgili ortaya koyduğu ilke ve hedefleri analiz eder.	2	0	2	0
Din, birey ve toplum arasındaki ilişkiyi yorumlar.	1	1	0	100
Hz. Muhammed'in (s.a.v.) doğruluğu ve güvenilir kişiliği ile peygamberlerin özelliklerini arasında ilişki kurar.	1	0	1	0
Hz. Muhammed'in (s.a.v.) merhametli ve affedici oluşunu davranışlarında yansıtmaya özen gösterir.	1	0	1	0
Hz. Muhammed'in (s.a.v.) istisareye verdiği önemi ortaya koyan örnek olaylardan hareketle günlük hayatta ilgili ç	1	0	1	0
Hz. Muhammed'in (s.a.v.) hakkı gözetmedeki hassasiyetine örnekler verir.	1	0	1	0
Hz. Muhammed'in (s.a.v.) insanlara verdiği değeri örneklerle açıklar.	1	0	1	0
İslam'ın paylaşma ve yardımlaşmaya verdiği önemi ayet ve hadisler ışığında yorumlar.	2	0	2	0
<b>Sözel (İNG)</b>				
<b>İngilizce</b>	<b>S</b>	<b>D</b>	<b>Y</b>	<b>B%</b>
Students will be able to understand various short and simple texts about responsibilities.	1	0	1	0
Students will be able to exchange information about tourism.	1	1	0	100
Students will be able to express their experiences about places.	1	0	1	0
Students will be able to interact with reasonable ease in short conversations.	1	0	1	0
Students will be able to understand short and simple texts to find the main points about adventures.	1	0	1	0
Students will be able to identify main ideas in short and simple texts about internet habits.	1	0	1	0
Students will be able to understand short and simple texts with related vocabulary.	1	0	1	0
Students will be able to understand the overall meaning of short texts about a process.	1	1	0	100
Students will be able to talk about regular activities of teenagers.	1	0	1	0
Students will be able to structure a talk to make simple inquiries, give explanations and reasons.	1	0	1	0
<b>Sayısal (MAT)</b>				
<b>Matematik</b>	<b>S</b>	<b>D</b>	<b>Y</b>	<b>B%</b>
Doğrunun eğimini modellerle açıklar, doğrusal denklemleri ve grafiklerini eğimle ilişkilendirir.	1	0	0	0
Basit bir olayın olma olasılığını hesaplar.	1	0	1	0
Cebirsel ifadeleri çarpanlara ayırır.	1	0	0	0
Tam kare olmayan kareköklü bir sayının hangi iki doğal sayı arasında olduğunu belirler.	1	0	0	100
Sayıların ondalık gösterimlerini 10'un tam sayı kuvvetlerini kullanarak çözümler.	1	1	0	0
Kareköklü bir ifade ile çarpıldığında, sonucu bir doğal sayı yapan çarpanlara örnek verir.	1	0	0	0
Verilen pozitif tam sayıların pozitif tam sayı çarpanlarını bulur, pozitif tam sayıların pozitif tam sayı çarpanlarını 1	1	0	1	100
İki doğal sayının en büyük ortak bölenini (EBOB) ve en küçük ortak katını (EKOK) hesaplar, ilgili problemleri çözer.	1	0	1	0
Üslü ifadelerle ilgili temel kuralları anlar, birbirine denk ifadeler oluşturur.	1	0	0	0
Kareköklü bir ifadeyi a kök b şeklinde yazar ve a kök b şeklindeki ifadede katsayıyı kök içine alır.	1	0	1	0
Verileri sütun, daire veya çizgi grafiği ile gösterir ve bu gösterimler arasında uygun olan dönüşümleri yapar.	1	0	0	0
"Daha fazla", "eşit", "daha az" olasılıklı olayları ayırt eder, örnek verir.	1	0	0	0
Cebirsel ifadelerin çarpımını yapar.	1	0	0	0
Birinci dereceden bir bilinmeyenli denklemleri çözer.	1	0	0	0
Koordinat sistemini özellikleriyle tanıır ve sıralı ikilileri gösterir.	1	0	0	0
Doğrusal ilişki içeren gerçek hayat durumlarına ait denklem, tablo ve grafiği oluşturur ve yorumlar.	1	0	0	0
Birinci dereceden bir bilinmeyenli eşitsizlik içeren günlük hayat durumlarına uygun matematik cümleleri yazar.	1	0	0	0
Üçgende kenarortay, açıortay ve yüksekliği inşa eder.	1	0	0	0
Birinci dereceden bir bilinmeyenli eşitsizlikleri sayı doğrusunda gösterir.	1	0	0	0
Üçgenin iki kenar uzunluğunun toplamı veya farkı ile üçüncü kenarının uzunluğunu ilişkilendirir.	1	0	0	0
<b>Sayısal (FEN)</b>				
<b>Fen</b>	<b>S</b>	<b>D</b>	<b>Y</b>	<b>B%</b>
Mevsimlerin oluşumuna yönelik tahminlerde bulunur.	1	0	1	0
İklim ve hava olayları arasındaki farkı açıklar.	1	0	1	0
DNA'nın kendini nasıl eşlediğini ifade eder.	1	1	0	100
Tek karakter çaprazlamaları ile ilgili problemler çözümler sonuhtar hakkında yorum yapar.	2	2	0	100
Sıvı basıncını etkileyen değişkenleri tahmin eder ve tahminlerini test eder.	2	1	1	50
Örneklere yola çıkarak modifikasyonu açıklar.	1	0	1	0
Kabı basıncını etkileyen değişkenleri deneyerek keşfeder.	1	0	1	0
Elementleri periyodik tablo üzerinde metal, yarımetal ve ametal olarak sınıflandırır.	1	0	1	0
Fiziksel ve kimyasal değişim arasındaki farkları, çeşitli olayları gözlemleyerek açıklar.	1	1	0	100
Maddelerin hâl değişimi ve ısınma grafiğini çizerek yorumlar.	1	0	0	0
Asit yağmurlarının önlenmesine yönelik çözüm önerileri sunar.	1	0	0	0
Basit makinelerin sağladığı avantajları örnekler üzerinden açıklar.	2	0	0	0
Besin zincirindeki üretici, tüketici, ayrıştırıcılara örnekler verir.	1	1	0	100
Fotosentez hızını etkileyen faktörler ile ilgili çıkarımlarda bulunur.	1	0	0	0
Canlılarda solunumun önemini belirtir.	1	0	0	0
Geri dönüşümün ülke ekonomisine katkısına ilişkin araştırma verilerini kullanarak çözüm önerileri sunar.	1	1	0	100
Madde döngülerini şema üzerinde göstererek açıklar.	1	0	1	0

# SONUÇ BELGESİ

SAMSUN / ALAÇAM / ATATÜRK ORTAOKULU

Öğrenci	Numara	Sınıf
BE KA	6	8B

Ders	Soru	Doğru	Yanlış	Net	Başarı %	Sınıf Ort.	Kurum Ort.	Genel Ort.
Türkçe	20	14	6	12,00	60	▲ 11,33	▲ 6,09	▲ 10,52
Tarih	10	9	1	8,67	87	▲ 8,07	▲ 4,12	▲ 7,03
Din K.ve A.B.	10	8	2	7,33	73	▲ 5,63	▲ 2,64	▼ 7,35
İngilizce	10	7	3	6,00	60	▲ 4,40	▲ 2,01	▲ 5,47
Matematik	20	4	6	2,00	10	▼ 3,50	▲ 1,57	▼ 7,10
Fen	20	10	10	6,67	33	▲ 6,00	▲ 2,64	▼ 7,80
Toplam:	90	52	28	42,67	47	▲ 38,93	▲ 19,06	▼ 45,27

Soru No	12345678901234567890
Sözel (TÜR)	BbcDCBdbdDcCcaAACABAC
Cevap Anh.	B BDDDCBACDBCBAACAABAC
Sözel (TAR)	DDdBCAACBD
Cevap Anh.	B DDCBCAACBD
Sözel (DİN)	BCdACDDBaD
Cevap Anh.	B BCCACDDBBDD
Sözel (İNG)	AbbBADACBa
Cevap Anh.	B ADCBADACBD
Sayısal (MAT)	bAD a d c cC Ba
Cevap Anh.	B CADADCBBCCABCDCAABBD
Sayısal (FEN)	CDbcBdbAdBACdcDAccc
Cevap Anh.	B CDDABACADCBCBADABBD

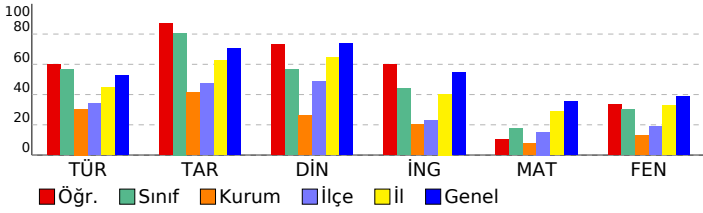

# 8. SINIF 5. HEDEF UYGULAMASI 2024-2025

DERSLERE GÖRE ANALİZ				
<b>Sözel (TÜR)</b>				
<b>Türkçe</b>	<b>S</b>	<b>D</b>	<b>Y</b>	<b>B%</b>
Bağlamdan yararlanarak bilmediği kelime ve kelime gruplarının anlamını tahmin eder.	2	2	0	100
Metinle ilgili soruları cevaplar.	2	1	1	50
Deyim, atasözü ve özdeyişlerin metne katkısını belirler.	2	2	0	100
Metinle ilgili sorular sorar.	1	1	0	100
Metnin içeriğine uygun başlık/başlıklar belirler.	1	1	0	100
Medya metinlerini analiz eder.	1	1	0	100
Okuduklarında kullanılan düşünceyi geliştirme yollarını belirler.	1	1	0	100
Görsellerle ilgili soruları cevaplar.	1	1	0	100
Metin türlerini ayırt eder.	1	1	0	100
Metnin içeriğini yorumlar.	1	0	1	0
Grafik, tablo ve çizelgeyle sunulan bilgileri yorumlar.	1	0	1	0
Cümle türlerini tanıtır.	1	1	0	100
Yazdıklarını düzenler.	3	1	2	33
Metindeki söz sanatlarını tespit eder.	1	1	0	100
Geçiş ve bağlantı ifadelerinin metnin anlamına olan katkısını değerlendirir.	1	0	1	0
<b>Sözel (TAR)</b>				
<b>Tarih</b>	<b>S</b>	<b>D</b>	<b>Y</b>	<b>B%</b>
Avrupa'daki gelişmelerin yansımaları bağlamında Osmanlı Devleti'nin yirminci yüzyılın başlarındaki siyasi ve sosyal	2	2	0	100
Millî Mücadele'nin hazırlık döneminde Mustafa Kemal'in yaptığı çalışmaların analiz eder.	2	2	0	100
Millî Mücadele Dönemi'nin siyasi, sosyal ve kültürel olaylarının sanat ve edebiyat ürünlerine yansımalarına kanıtlar	1	1	0	100
Millî Mücadele Dönemi'nde Batı Cephesi'nde meydana gelen gelişmeleri kavrar.	1	1	0	100
Ekonomi alanında meydana gelen gelişmeleri kavrar.	1	0	1	0
Çağdaşlaşan Türkiye'nin temeli olan Atatürk ilkelerini açıklar.	2	2	0	100
Atatürk Dönemi'ndeki demokratikleşme yolunda atılan adımları açıklar.	1	1	0	100
<b>Sözel (DİN)</b>				
<b>Din K.ve A.B.</b>	<b>S</b>	<b>D</b>	<b>Y</b>	<b>B%</b>
İslam dininin can, nesil, akıl, mal ve din emniyetiyle ilgili ortaya koyduğu ilke ve hedefleri analiz eder.	2	2	0	100
Din, birey ve toplum arasındaki ilişkiyi yorumlar.	1	0	1	0
Hz. Muhammed'in (s.a.v.) doğruluğu ve güvenilir kişiliği ile peygamberlerin özelliklerini arasında ilişki kurar.	1	1	0	100
Hz. Muhammed'in (s.a.v.) merhametli ve affedici oluşunu davranışlarında yansıtmaya özen gösterir.	1	1	0	100
Hz. Muhammed'in (s.a.v.) istisareye verdiği önemi ortaya koyan örnek olaylardan hareketle günlük hayatta ilgili ç	1	1	0	100
Hz. Muhammed'in (s.a.v.) hakkı gözetmedeki hassasiyetine örnekler verir.	1	0	1	0
Hz. Muhammed'in (s.a.v.) insanlara verdiği değer örneklerle açıklar.	1	1	0	100
İslam'ın paylaşma ve yardımlaşmaya verdiği önemi ayet ve hadisler ışığında yorumlar.	2	2	0	100
<b>Sözel (İNG)</b>				
<b>İngilizce</b>	<b>S</b>	<b>D</b>	<b>Y</b>	<b>B%</b>
Students will be able to understand various short and simple texts about responsibilities.	1	1	0	100
Students will be able to exchange information about tourism.	1	1	0	100
Students will be able to express their experiences about places.	1	0	1	0
Students will be able to interact with reasonable ease in short conversations.	1	1	0	100
Students will be able to understand short and simple texts to find the main points about adventures.	1	0	1	0
Students will be able to identify main ideas in short and simple texts about internet habits.	1	0	1	0
Students will be able to understand short and simple texts with related vocabulary.	1	1	0	100
Students will be able to understand the overall meaning of short texts about a process.	1	1	0	100
Students will be able to talk about regular activities of teenagers.	1	1	0	100
Students will be able to structure a talk to make simple inquiries, give explanations and reasons.	1	1	0	100
<b>Sayısal (MAT)</b>				
<b>Matematik</b>	<b>S</b>	<b>D</b>	<b>Y</b>	<b>B%</b>
Doğrunun eğimini modellerle açıklar, doğrusal denklemleri ve grafiklerini eğimle ilişkilendirir.	1	0	1	0
Basit bir olayın olma olasılığını hesaplar.	1	0	0	0
Cebirsel ifadeleri çarpanlara ayırır.	1	0	1	0
Tam kare olmayan kareköklü bir sayının hangi iki doğal sayı arasında olduğunu belirler.	1	1	0	100
Sayıların ondalık gösterimlerini 10'un tam sayı kuvvetlerini kullanarak çözümler.	1	0	0	0
Kareköklü bir ifade ile çarpıldığında, sonucu bir doğal sayı yapan çarpanlara örnek verir.	1	0	0	0
Verilen pozitif tam sayıların pozitif tam sayı çarpanlarını bulur, pozitif tam sayıların pozitif tam sayı çarpanlarını üslü	1	1	0	100
İki doğal sayının en büyük ortak bölenini (EBOB) ve en küçük ortak katını (EKOK) hesaplar, ilgili problemleri çözer.	1	0	1	0
Üslü ifadelerle ilgili temel kuralları anlar, birbirine denk ifadeler oluşturur.	1	0	0	0
Kareköklü bir ifadeyi a kök b şeklinde yazar ve a kök b şeklindeki ifadede katsayıyı kök içine alır.	1	0	1	0
Verileri sütun, daire veya çizgi grafiği ile gösterir ve bu gösterimler arasında uygun olan dönüşümleri yapar.	1	1	0	100
"Daha fazla", "eşit", "daha az" olasılıklı olayları ayırt eder, örnek verir.	1	1	0	100
Cebirsel ifadelerin çarpımını yapar.	1	0	0	0
Birinci dereceden bir bilinmeyenli denklemleri çözer.	1	0	1	0
Koordinat sistemini özellikleriyle tanıtır ve sıralı ikilileri gösterir.	1	0	0	0
Doğrusal ilişki içeren gerçek hayat durumlarına ait denklem, tablo ve grafiği oluşturur ve yorumlar.	1	0	0	0
Birinci dereceden bir bilinmeyenli eşitsizlik içeren günlük hayat durumlarına uygun matematik cümleleri yazar.	1	0	1	0
Üçgende kenarortay, açıortay ve yüksekliği inşa eder.	1	0	0	0
Birinci dereceden bir bilinmeyenli eşitsizlikleri sayı doğrusunda gösterir.	1	0	0	0
Üçgenin iki kenar uzunluğunun toplamı veya farkı ile üçüncü kenarının uzunluğunu ilişkilendirir.	1	0	0	0
<b>Sayısal (FEN)</b>				
<b>Fen</b>	<b>S</b>	<b>D</b>	<b>Y</b>	<b>B%</b>
Mevsimlerin oluşumuna yönelik tahminlerde bulunur.	1	0	1	0
İklim ve hava olayları arasındaki farkı açıklar.	1	1	0	100
DNA'nın kendini nasıl eşlediğini ifade eder.	1	1	0	100
Tek karakter çaprazlamaları ile ilgili problemler çözerek sonuçları hakkında yorum yapar.	2	2	0	100
Sıvı basıncını etkileyen değişkenleri tahmin eder ve tahminlerini test eder.	2	1	1	50
Örneklere yola çıkarak modifikasyonu açıklar.	1	0	1	0
Kabı basıncını etkileyen değişkenleri deneyerek keşfeder.	1	1	0	100
Elementleri periyodik tablo üzerinde metal, yarımetal ve ametal olarak sınıflandırır.	1	0	1	0
Fiziksel ve kimyasal değişim arasındaki farkları, çeşitli olayları gözlemleyerek açıklar.	1	0	1	0
Maddelerin hâl değişimi ve ısınma grafiğini çizerek yorumlar.	1	0	1	0
Asit yağmurlarının önlenmesine yönelik çözüm önerileri sunar.	1	1	0	100
Basit makinelerin sağladığı avantajları örnekler üzerinden açıklar.	2	0	2	0
Besin zincirindeki üretici, tüketici, ayrıştırıcılara örnekler verir.	1	1	0	100
Fotosentez hızını etkileyen faktörler ile ilgili çıkarımlarda bulunur.	1	0	1	0
Canlılarda solunumun önemini belirtir.	1	0	1	0
Geri dönüşümün ülke ekonomisine katkısına ilişkin araştırma verilerini kullanarak çözüm önerileri sunar.	1	1	0	100
Madde döngülerini şema üzerinde göstererek açıklar.	1	1	0	100

# SONUÇ BELGESİ

SAMSUN / ALAÇAM / ATATÜRK ORTAOKULU

Öğrenci	Numara	Sınıf
BE ŞA	9	8B

Ders	Soru	Doğru	Yanlış	Net	Başarı %	Sınıf Ort.	Kurum Ort.	Genel Ort.
Türkçe	20	18	2	17,33	87	▲11,33	▲6,09	▲10,52
Tarih	10	10	0	10,00	100	▲8,07	▲4,12	▲7,03
Din K.ve A.B.	10	9	1	8,67	87	▲5,63	▲2,64	▲7,35
İngilizce	10	10	0	10,00	100	▲4,40	▲2,01	▲5,47
Matematik	20	12	3	11,00	55	▲3,50	▲1,57	▲7,10
Fen	20	15	5	13,33	67	▲6,00	▲2,64	▲7,80
Toplam:	90	74	11	70,33	78	▲38,93	▲19,06	▲45,27

Soru No	12345678901234567890
Sözel (TÜR)	BDDDDbACDBCaAACABAC
Cevap Anh.	B BDDDCBACDBCaAACABAC
Sözel (TAR)	DDCBCAACBD
Cevap Anh.	B DDCBCAACBD
Sözel (DİN)	BCCAğDDBBDD
Cevap Anh.	B BCCACDDBBDD
Sözel (İNG)	ADCBADACBD
Cevap Anh.	B ADCBADACBD
Sayısal (MAT)	CADbDa B CaÇC CAA D
Cevap Anh.	B CADADCBBCCABCDCAABBDD
Sayısal (FEN)	CDDABAbADCBCBAaBcc
Cevap Anh.	B CDDABACADCBCBADABBDD

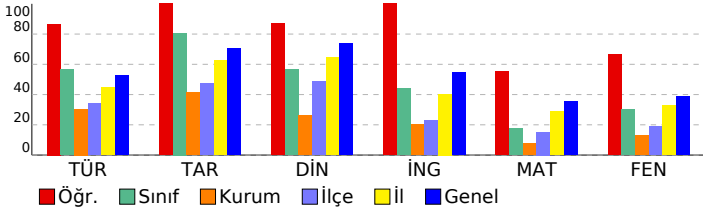

## 8. SINIF 5. HEDEF UYGULAMASI 2024-2025

DERSLERE GÖRE ANALİZ				
<b>Sözel (TÜR)</b>				
<b>Türkçe</b>	<b>S</b>	<b>D</b>	<b>Y</b>	<b>B%</b>
Bağlamdan yararlanarak bilmediği kelime ve kelime gruplarının anlamını tahmin eder.	2	2	0	100
Metinle ilgili soruları cevaplar.	2	0	2	0
Deyim, atasözü ve özdeyişlerin metne katkısını belirler.	2	2	0	100
Metinle ilgili sorular sorar.	1	1	0	100
Metnin içeriğine uygun başlık/başlıklar belirler.	1	1	0	100
Medya metinlerini analiz eder.	1	1	0	100
Okuduklarında kullanılan düşünceyi geliştirme yollarını belirler.	1	1	0	100
Görsellerle ilgili soruları cevaplar.	1	1	0	100
Metin türlerini ayırt eder.	1	1	0	100
Metnin içeriğini yorumlar.	1	1	0	100
Grafik, tablo ve çizelgeyle sunulan bilgileri yorumlar.	1	1	0	100
Cümle türlerini tanıtır.	1	1	0	100
Yazdıklarını düzenler.	3	3	0	100
Metindeki söz sanatlarını tespit eder.	1	1	0	100
Geçiş ve bağlantı ifadelerinin metnin anlamına olan katkısını değerlendirir.	1	1	0	100
<b>Sözel (TAR)</b>				
<b>Tarih</b>	<b>S</b>	<b>D</b>	<b>Y</b>	<b>B%</b>
Avrupa'daki gelişmelerin yansımaları bağlamında Osmanlı Devleti'nin yirminci yüzyılın başlarındaki siyasi ve sosyal	2	2	0	100
Millî Mücadele'nin hazırlık döneminde Mustafa Kemal'in yaptığı çalışmaların analiz eder.	2	2	0	100
Millî Mücadele Dönemi'nin siyasi, sosyal ve kültürel olaylarının sanat ve edebiyat ürünlerine yansımalarına kanıtlar	1	1	0	100
Millî Mücadele Dönemi'nde Batı Cephesi'nde meydana gelen gelişmeleri kavrar.	1	1	0	100
Ekonomi alanında meydana gelen gelişmeleri kavrar.	1	1	0	100
Çağdaşlaşan Türkiye'nin temeli olan Atatürk ilkelerini açıklar.	2	2	0	100
Atatürk Dönemi'ndeki demokratikleşme yolunda atılan adımları açıklar.	1	1	0	100
<b>Sözel (DİN)</b>				
<b>Din K.ve A.B.</b>	<b>S</b>	<b>D</b>	<b>Y</b>	<b>B%</b>
İslam dininin can, nesil, akıl, mal ve din emniyetiyle ilgili ortaya koyduğu ilke ve hedefleri analiz eder.	2	2	0	100
Din, birey ve toplum arasındaki ilişkiyi yorumlar.	1	1	0	100
Hz. Muhammed'in (s.a.v.) doğruluğu ve güvenilir kişiliği ile peygamberlerin özelliklerini arasında ilişki kurar.	1	1	0	100
Hz. Muhammed'in (s.a.v.) merhametli ve affedici oluşunu davranışlarında yansıtmaya özen gösterir.	1	1	0	100
Hz. Muhammed'in (s.a.v.) istisareye verdiği önemi ortaya koyan örnek olaylardan hareketle günlük hayatta ilgili ç	1	1	0	100
Hz. Muhammed'in (s.a.v.) hakkı gözetmedeki hassasiyetine örnekler verir.	1	1	0	100
Hz. Muhammed'in (s.a.v.) insanlara verdiği değeri örneklerle açıklar.	1	1	0	100
İslam'ın paylaşma ve yardımlaşmaya verdiği önemi ayet ve hadisler ışığında yorumlar.	2	1	1	50
<b>Sözel (İNG)</b>				
<b>İngilizce</b>	<b>S</b>	<b>D</b>	<b>Y</b>	<b>B%</b>
Students will be able to understand various short and simple texts about responsibilities.	1	1	0	100
Students will be able to exchange information about tourism.	1	1	0	100
Students will be able to express their experiences about places.	1	1	0	100
Students will be able to interact with reasonable ease in short conversations.	1	1	0	100
Students will be able to understand short and simple texts to find the main points about adventures.	1	1	0	100
Students will be able to identify main ideas in short and simple texts about internet habits.	1	1	0	100
Students will be able to understand short and simple texts with related vocabulary.	1	1	0	100
Students will be able to understand the overall meaning of short texts about a process.	1	1	0	100
Students will be able to talk about regular activities of teenagers.	1	1	0	100
Students will be able to structure a talk to make simple inquiries, give explanations and reasons.	1	1	0	100
<b>Sayısal (MAT)</b>				
<b>Matematik</b>	<b>S</b>	<b>D</b>	<b>Y</b>	<b>B%</b>
Doğrunun eğimini modellerle açıklar, doğrusal denklemleri ve grafiklerini eğimle ilişkilendirir.	1	0	1	0
Basit bir olayın olma olasılığını hesaplar.	1	1	0	100
Cebirsel ifadeleri çarpanlara ayırır.	1	0	0	0
Tam kare olmayan kareköklü bir sayının hangi iki doğal sayı arasında olduğunu belirler.	1	1	0	100
Sayıların ondalık gösterimlerini 10'un tam sayı kuvvetlerini kullanarak çözümler.	1	1	0	100
Kareköklü bir ifade ile çarpıldığında, sonucu bir doğal sayı yapan çarpanlara örnek verir.	1	1	0	100
Verilen pozitif tam sayıların pozitif tam sayı çarpanlarını bulur, pozitif tam sayıların pozitif tam sayı çarpanlarını üslü	1	0	0	0
İki doğal sayının en büyük ortak bölenini (EBOB) ve en küçük ortak katını (EKOK) hesaplar, ilgili problemleri çözer.	1	0	0	0
Üslü ifadelerle ilgili temel kuralları anlar, birbirine denk ifadeler oluşturur.	1	1	0	100
Kareköklü bir ifadeyi a kök b şeklinde yazar ve a kök b şeklindeki ifadede katsayıyı kök içine alır.	1	1	0	100
Verileri sütun, daire veya çizgi grafiği ile gösterir ve bu gösterimler arasında uygun olan dönüşümleri yapar.	1	1	0	100
"Daha fazla", "eşit", "daha az" olasılıklı olayları ayırt eder, örnek verir.	1	1	0	100
Cebirsel ifadelerin çarpımını yapar.	1	0	1	0
Birinci dereceden bir bilinmeyenli denklemleri çözer.	1	1	0	100
Koordinat sistemini özellikleriyle tanıtır ve sıralı ikilileri gösterir.	1	1	0	100
Doğrusal ilişki içeren gerçek hayat durumlarına ait denklem, tablo ve grafiği oluşturur ve yorumlar.	1	0	0	0
Birinci dereceden bir bilinmeyenli eşitsizlik içeren günlük hayat durumlarına uygun matematik cümleleri yazar.	1	1	0	100
Üçgende kenarortay, açıortay ve yüksekliği inşa eder.	1	0	0	0
Birinci dereceden bir bilinmeyenli eşitsizlikleri sayı doğrusunda gösterir.	1	1	0	100
Üçgenin iki kenar uzunluğunun toplamı veya farkı ile üçüncü kenarının uzunluğunu ilişkilendirir.	1	1	0	100
<b>Sayısal (FEN)</b>				
<b>Fen</b>	<b>S</b>	<b>D</b>	<b>Y</b>	<b>B%</b>
Mevsimlerin oluşumuna yönelik tahminlerde bulunur.	1	1	0	100
İklim ve hava olayları arasındaki farkı açıklar.	1	1	0	100
DNA'nın kendini nasıl eşlediğini ifade eder.	1	1	0	100
Tek karakter çaprazlamaları ile ilgili problemler çözerek sonuçları hakkında yorum yapar.	2	2	0	100
Sıvı basıncını etkileyen değişkenleri tahmin eder ve tahminlerini test eder.	2	1	1	50
Örneklere dayanarak yapısal modifikasyonu açıklar.	1	1	0	100
Kabı basıncını etkileyen değişkenleri deneyerek keşfeder.	1	0	1	0
Elementleri periyodik tablo üzerinde metal, yarımetal ve ametal olarak sınıflandırır.	1	1	0	100
Fiziksel ve kimyasal değişim arasındaki farkları, çeşitli olayları gözlemleyerek açıklar.	1	0	1	0
Maddelerin hâl değişimi ve ısınma grafiğini çizerek yorumlar.	1	0	1	0
Asit yağmurlarının önlenmesine yönelik çözüm önerileri sunar.	1	1	0	100
Basit makinelerin sağladığı avantajları örnekler üzerinden açıklar.	2	2	0	100
Besin zincirindeki üretici, tüketici, ayrıştırıcılara örnekler verir.	1	1	0	100
Fotosentez hızını etkileyen faktörler ile ilgili çıkarımlarda bulunur.	1	1	0	100
Canlılarda solunumun önemini belirtir.	1	0	1	0
Geri dönüşümün ülke ekonomisine katkısına ilişkin araştırma verilerini kullanarak çözüm önerileri sunar.	1	1	0	100
Madde döngülerini şema üzerinde göstererek açıklar.	1	1	0	100



# SONUÇ BELGESİ

SAMSUN / ALAÇAM / ATATÜRK ORTAOKULU

Öğrenci	Numara	Sınıf
EL KI	38	8B

Ders	Soru	Doğru	Yanlış	Net	Başarı %	Sınıf Ort.	Kurum Ort.	Genel Ort.
Türkçe	20	15	4	13,67	68	▲ 11,33	▲ 6,09	▲ 10,52
Tarih	10	10	0	10,00	100	▲ 8,07	▲ 4,12	▲ 7,03
Din K.ve A.B.	10	9	1	8,67	87	▲ 5,63	▲ 2,64	▲ 7,35
İngilizce	10	8	1	7,67	77	▲ 4,40	▲ 2,01	▲ 5,47
Matematik	20	11	3	10,00	50	▲ 3,50	▲ 1,57	▲ 7,10
Fen	20	10	9	7,00	35	▲ 6,00	▲ 2,64	▼ 7,80
<b>Toplam:</b>	<b>90</b>	<b>63</b>	<b>18</b>	<b>57,00</b>	<b>63</b>	<b>▲ 38,93</b>	<b>▲ 19,06</b>	<b>▲ 45,27</b>

Soru No	12345678901234567890
Sözel (TÜR)	C cAbAABACBDDDDbACbB
Cevap Anh.	A CBAACAABACBDDDDCBACDB
Sözel (TAR)	ACBDDDCBCA
Cevap Anh.	A ACBDDDCBCA
Sözel (DİN)	BBDBCCAĞDD
Cevap Anh.	A BBDBCCAĞDD
Sözel (İNG)	CB ADCBADc
Cevap Anh.	A CBDADCBADA
Sayısal (MAT)	c cCAAB CADAD aB C
Cevap Anh.	A BCDCAABBDCADADCBBCCA
Sayısal (FEN)	CcAbaAaCbDdC bAcACaB
Cevap Anh.	A CBACBADABBDCDDABACAD

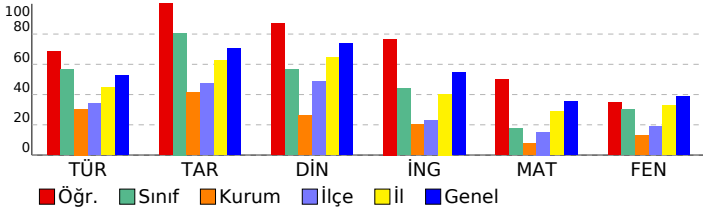

## 8. SINIF 5. HEDEF UYGULAMASI 2024-2025

DERSLERE GÖRE ANALİZ				
<b>Sözel (TÜR)</b>				
<b>Türkçe</b>	<b>S</b>	<b>D</b>	<b>Y</b>	<b>B%</b>
Bağlamdan yararlanarak bilmediği kelime ve kelime gruplarının anlamını tahmin eder.	2	2	0	100
Metinle ilgili soruları cevaplar.	2	0	1	0
Deyim, atasözü ve özdeyişlerin metne katkısını belirler.	2	1	1	50
Metinle ilgili sorular sorar.	1	0	1	0
Metnin içeriğine uygun başlık/başlıklar belirler.	1	1	0	100
Medya metinlerini analiz eder.	1	1	0	100
Okuduklarında kullanılan düşünceyi geliştirme yollarını belirler.	1	1	0	100
Görsellerle ilgili soruları cevaplar.	1	1	0	100
Metin türlerini ayırt eder.	1	1	0	100
Metnin içeriğini yorumlar.	1	1	0	100
Grafik, tablo ve çizelgeyle sunulan bilgileri yorumlar.	1	1	0	100
Cümle türlerini tanıır.	1	1	0	100
Yazdıklarını düzenler.	3	0	0	100
Metindeki söz sanatlarını tespit eder.	1	0	1	0
Geçiş ve bağlantı ifadelerinin metnin anlamına olan katkısını değerlendirir.	1	1	0	100
<b>Sözel (TAR)</b>				
<b>Tarih</b>	<b>S</b>	<b>D</b>	<b>Y</b>	<b>B%</b>
Avrupa'daki gelişmelerin yansımaları bağlamında Osmanlı Devleti'nin yirminci yüzyılın başlarındaki siyasi ve sosyal	2	2	0	100
Millî Mücadele'nin hazırlık döneminde Mustafa Kemal'in yaptığı çalışmaların analiz eder.	2	2	0	100
Millî Mücadele Dönemi'nin siyasi, sosyal ve kültürel olaylarının sanat ve edebiyat ürünlerine yansımalarına kanıtlar	1	1	0	100
Millî Mücadele Dönemi'nde Batı Cephesi'nde meydana gelen gelişmeleri kavrar.	1	1	0	100
Ekonomi alanında meydana gelen gelişmeleri kavrar.	1	1	0	100
Çağdaşlaşan Türkiye'nin temeli olan Atatürk ilkelerini açıklar.	2	2	0	100
Atatürk Dönemi'ndeki demokratikleşme yolunda atılan adımları açıklar.	1	1	0	100
<b>Sözel (DİN)</b>				
<b>Din K.ve A.B.</b>	<b>S</b>	<b>D</b>	<b>Y</b>	<b>B%</b>
İslam dininin can, nesil, akıl, mal ve din emniyetiyle ilgili ortaya koyduğu ilke ve hedefleri analiz eder.	2	2	0	100
Din, birey ve toplum arasındaki ilişkiyi yorumlar.	1	1	0	100
Hz. Muhammed'in (s.a.v.) doğruluğu ve güvenilir kişiliği ile peygamberlerin özelliklerini arasında ilişki kurar.	1	1	0	100
Hz. Muhammed'in (s.a.v.) merhametli ve affedicili oluşunu davranışlarında yansıtmaya özen gösterir.	1	1	0	100
Hz. Muhammed'in (s.a.v.) istisnaya verdiği önemi ortaya koyan örnek olaylardan hareketle gündelik hayata ilgili ç	1	1	0	100
Hz. Muhammed'in (s.a.v.) hakkı gözetmedeki hassasiyetine örnekler verir.	1	1	0	100
Hz. Muhammed'in (s.a.v.) insanlara verdiği değeri örneklerle açıklar.	1	1	0	100
İslam'ın paylaşma ve yardımlaşmaya verdiği önemi ayet ve hadisler ışığında yorumlar.	2	1	1	50
<b>Sözel (İNG)</b>				
<b>İngilizce</b>	<b>S</b>	<b>D</b>	<b>Y</b>	<b>B%</b>
Students will be able to understand various short and simple texts about responsibilities.	1	1	0	100
Students will be able to exchange information about tourism.	1	1	0	100
Students will be able to express their experiences about places.	1	0	0	0
Students will be able to interact with reasonable ease in short conversations.	1	1	0	100
Students will be able to understand short and simple texts to find the main points about adventures.	1	1	0	100
Students will be able to identify main ideas in short and simple texts about internet habits.	1	1	0	100
Students will be able to understand short and simple texts with related vocabulary.	1	1	0	100
Students will be able to understand the overall meaning of short texts about a process.	1	1	0	100
Students will be able to talk about regular activities of teenagers.	1	1	0	100
Students will be able to structure a talk to make simple inquiries, give explanations and reasons.	1	0	1	0
<b>Sayısal (MAT)</b>				
<b>Matematik</b>	<b>S</b>	<b>D</b>	<b>Y</b>	<b>B%</b>
Doğrunun eğimini modellerle açıklar, doğrusal denklemleri ve grafiklerini eğimle ilişkilendirir.	1	0	1	0
Basit bir olayın olma olasılığını hesaplar.	1	0	0	0
Cebirsel ifadeleri çarpanlara ayırır.	1	0	1	0
Tam kare olmayan kareköklü bir sayının hangi iki doğal sayı arasında olduğunu belirler.	1	1	0	100
Sayıların ondalık gösterimlerini 10'un tam sayı kuvvetlerini kullanarak çözümler.	1	1	0	100
Kareköklü bir ifade ile çarpıldığında, sonucu bir doğal sayı yapan çarpanlara örnek verir.	1	1	0	100
Verilen pozitif tam sayıların pozitif tam sayı çarpanlarını bulur, pozitif tam sayıların pozitif tam sayı çarpanlarını üslü	1	1	0	100
İki doğal sayının en büyük ortak bölenini (EBOB) ve en küçük ortak katını (EKOK) hesaplar, ilgili problemleri çözer.	1	0	0	0
Üslü ifadelerle ilgili temel kuralları anlar, birbirine denk ifadeler oluşturur.	1	0	0	0
Kareköklü bir ifadeyi a kök b şeklinde yazar ve a kök b şeklindeki ifadede katsayıyı kök içine alır.	1	1	0	100
Verileri sütun, daire veya çizgi grafiği ile gösterir ve bu gösterimler arasında uygun olan dönüşümleri yapar.	1	1	0	100
"Daha fazla", "eşit", "daha az" olasılıklı olayları ayırt eder, örnek verir.	1	1	0	100
Cebirsel ifadelerin çarpımını yapar.	1	1	0	100
Birinci dereceden bir bilinmeyenli denklemleri çözer.	1	1	0	100
Koordinat sistemini özellikleriyle tanıır ve sıralı ikilileri gösterir.	1	0	0	0
Doğrusal ilişki içeren gerçek hayat durumlarına ait denklem, tablo ve grafiği oluşturur ve yorumlar.	1	0	1	0
Birinci dereceden bir bilinmeyenli eşitsizlik içeren günlük hayat durumlarına uygun matematik cümleleri yazar.	1	1	0	100
Üçgende kenarortay, açıortay ve yüksekliği inşa eder.	1	0	0	0
Birinci dereceden bir bilinmeyenli eşitsizlikleri sayı doğrusunda gösterir.	1	1	0	100
Üçgenin iki kenar uzunluğunun toplamı veya farkı ile üçüncü kenarının uzunluğunu ilişkilendirir.	1	0	0	0
<b>Sayısal (FEN)</b>				
<b>Fen</b>	<b>S</b>	<b>D</b>	<b>Y</b>	<b>B%</b>
Mevsimlerin oluşumuna yönelik tahminlerde bulunur.	1	1	0	100
İklim ve hava olayları arasındaki farkı açıklar.	1	0	1	0
DNA'nın kendini nasıl eşlediğini ifade eder.	1	1	0	100
Tek karakter çaprazlamaları ile ilgili problemler çözerek sonuçları hakkında yorum yapar.	2	0	1	0
Sıvı basıncını etkileyen değişkenleri tahmin eder ve tahminlerini test eder.	2	0	2	0
Örneklere yola çıkarak modifikasyonu açıklar.	1	1	0	100
Kabı basıncını etkileyen değişkenleri deneyerek keşfeder.	1	0	1	0
Elementleri periyodik tablo üzerinde metal, yarımetal ve ametal olarak sınıflandırır.	1	1	0	100
Fiziksel ve kimyasal değişim arasındaki farkları, çeşitli olayları gözlemleyerek açıklar.	1	0	1	0
Maddelerin hâl değişimi ve ısınma grafiğini çizerek yorumlar.	1	1	0	100
Asit yağmurlarının önlenmesine yönelik çözüm önerileri sunar.	1	1	0	100
Basit makinelerin sağladığı avantajları örnekler üzerinden açıklar.	2	1	1	50
Besin zincirindeki üretici, tüketici, ayrıştırıcılara örnekler verir.	1	0	1	0
Fotosentez hızını etkileyen faktörler ile ilgili çıkarımlarda bulunur.	1	1	0	100
Canlılarda solunumun önemini belirtir.	1	1	0	100
Geri dönüşümün ülke ekonomisine katkısına ilişkin araştırma verilerini kullanarak çözüm önerileri sunar.	1	1	0	100
Madde döngülerini şema üzerinde göstererek açıklar.	1	0	1	0

# SONUÇ BELGESİ

SAMSUN / ALAÇAM / ATATÜRK ORTAOKULU

Öğrenci	Numara	Sınıf
İR İN	61	8B

Ders	Soru	Doğru	Yanlış	Net	Başarı %	Sınıf Ort.	Kurum Ort.	Genel Ort.
Türkçe	20	13	6	11,00	55	▼ 11,33	▲ 6,09	▲ 10,52
Tarih	10	10	0	10,00	100	▲ 8,07	▲ 4,12	▲ 7,03
Din K.ve A.B.	10	4	6	2,00	20	▼ 5,63	▼ 2,64	▼ 7,35
İngilizce	10	1	6	-1,00	-10	▼ 4,40	▼ 2,01	▼ 5,47
Matematik	20	3	2	2,33	12	▼ 3,50	▲ 1,57	▼ 7,10
Fen	20	9	9	6,00	30	◆ 6,00	▲ 2,64	▼ 7,80
<b>Toplam:</b>	<b>90</b>	<b>40</b>	<b>29</b>	<b>30,33</b>	<b>34</b>	<b>▼ 38,93</b>	<b>▲ 19,06</b>	<b>▼ 45,27</b>

Soru No	12345678901234567890
Sözel (TÜR)	BcaDdBcCDBCCa dAABAC
Cevap Anh.	B BDDDCBACDBCBAACAABAC
Sözel (TAR)	DDCBCAACBD
Cevap Anh.	B DDCBCAACBD
Sözel (DİN)	dbddDDaBD
Cevap Anh.	B BCCACDDBBDD
Sözel (İNG)	bbd A c a c
Cevap Anh.	B ADCBADACBD
Sayısal (MAT)	A C d d B
Cevap Anh.	B CADADCBCCABCDCAABBD
Sayısal (FEN)	CDbcBAbAcCBAb c caD
Cevap Anh.	B CDDABACADCBCBADABBD

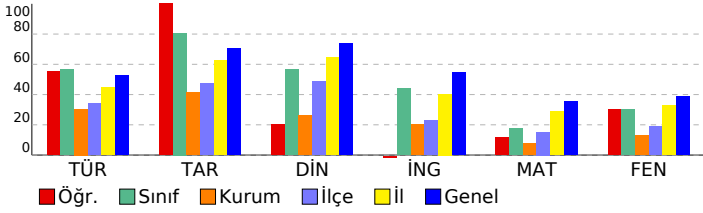

## 8. SINIF 5. HEDEF UYGULAMASI 2024-2025

DERSLERE GÖRE ANALİZ				
<b>Sözel (TÜR)</b>				
<b>Türkçe</b>	<b>S</b>	<b>D</b>	<b>Y</b>	<b>B%</b>
Bağlamdan yararlanarak bilmediği kelime ve kelime gruplarının anlamını tahmin eder.	2	1	0	50
Metinle ilgili soruları cevaplar.	2	0	2	0
Deyim, atasözü ve özdeyişlerin metne katkısını belirler.	2	2	0	100
Metinle ilgili sorular sorar.	1	0	1	0
Metnin içeriğine uygun başlık/başlıklar belirler.	1	1	0	100
Medya metinlerini analiz eder.	1	1	0	100
Okuduklarında kullanılan düşünceyi geliştirme yollarını belirler.	1	1	0	100
Görsellerle ilgili soruları cevaplar.	1	1	0	100
Metin türlerini ayırt eder.	1	1	0	100
Metnin içeriğini yorumlar.	1	0	1	0
Grafik, tablo ve çizelgeyle sunulan bilgileri yorumlar.	1	0	1	0
Cümle türlerini tanıır.	1	1	0	100
Yazdıklarını düzenler.	3	2	1	67
Metindeki söz sanatlarını tespit eder.	1	1	0	100
Geçiş ve bağlantı ifadelerinin metnin anlamına olan katkısını değerlendirir.	1	1	0	100
<b>Sözel (TAR)</b>				
<b>Tarih</b>	<b>S</b>	<b>D</b>	<b>Y</b>	<b>B%</b>
Avrupa'daki gelişmelerin yansımaları bağlamında Osmanlı Devleti'nin yirminci yüzyılın başlarındaki siyasi ve sosyal	2	2	0	100
Millî Mücadele'nin hazırlık döneminde Mustafa Kemal'in yaptığı çalışmaların analiz eder.	2	2	0	100
Millî Mücadele Dönemi'nin siyasi, sosyal ve kültürel olaylarının sanat ve edebiyat ürünlerine yansımalarına kanıtlar	1	1	0	100
Millî Mücadele Dönemi'nde Batı Cephesi'nde meydana gelen gelişmeleri kavrar.	1	1	0	100
Ekonomi alanında meydana gelen gelişmeleri kavrar.	1	1	0	100
Çağdaşlaşan Türkiye'nin temeli olan Atatürk ilkelerini açıklar.	2	2	0	100
Atatürk Dönemi'ndeki demokratikleşme yolunda atılan adımları açıklar.	1	1	0	100
<b>Sözel (DİN)</b>				
<b>Din K.ve A.B.</b>	<b>S</b>	<b>D</b>	<b>Y</b>	<b>B%</b>
İslam dininin can, nesil, akıl, mal ve din emniyetiyle ilgili ortaya koyduğu ilke ve hedefleri analiz eder.	2	1	1	50
Din, birey ve toplum arasındaki ilişkiyi yorumlar.	1	1	0	100
Hz. Muhammed'in (s.a.v.) doğruluğu ve güvenilir kişiliği ile peygamberlerin özellikleri arasında ilişki kurar.	1	1	0	100
Hz. Muhammed'in (s.a.v.) merhametli ve affedicili oluşunu davranışlarında yansıtmaya özen gösterir.	1	0	1	0
Hz. Muhammed'in (s.a.v.) istisareye verdiği önemi ortaya koyan örnek olaylardan hareketle günlük hayatta ilgili ç	1	0	1	0
Hz. Muhammed'in (s.a.v.) hakkı gözetmedeki hassasiyetine örnekler verir.	1	0	1	0
Hz. Muhammed'in (s.a.v.) insanlara verdiği değeri örneklerle açıklar.	1	0	1	0
İslam'ın paylaşma ve yardımlaşmaya verdiği önemi ayet ve hadisler ışığında yorumlar.	2	1	1	50
<b>Sözel (İNG)</b>				
<b>İngilizce</b>	<b>S</b>	<b>D</b>	<b>Y</b>	<b>B%</b>
Students will be able to understand various short and simple texts about responsibilities.	1	0	1	0
Students will be able to exchange information about tourism.	1	0	0	0
Students will be able to express their experiences about places.	1	0	1	0
Students will be able to interact with reasonable ease in short conversations.	1	0	1	0
Students will be able to understand short and simple texts to find the main points about adventures.	1	0	1	0
Students will be able to identify main ideas in short and simple texts about internet habits.	1	0	1	0
Students will be able to understand short and simple texts with related vocabulary.	1	0	0	0
Students will be able to understand the overall meaning of short texts about a process.	1	1	0	100
Students will be able to talk about regular activities of teenagers.	1	0	1	0
Students will be able to structure a talk to make simple inquiries, give explanations and reasons.	1	0	0	0
<b>Sayısal (MAT)</b>				
<b>Matematik</b>	<b>S</b>	<b>D</b>	<b>Y</b>	<b>B%</b>
Doğrunun eğimini modellerle açıklar, doğrusal denklemleri ve grafiklerini eğimle ilişkilendirir.	1	0	1	0
Basit bir olayın olma olasılığını hesaplar.	1	0	0	0
Cebirsel ifadeleri çarpanlara ayırır.	1	0	0	0
Tam kare olmayan kareköklü bir sayının hangi iki doğal sayı arasında olduğunu belirler.	1	0	0	0
Sayıların ondalık gösterimlerini 10'un tam sayı kuvvetlerini kullanarak çözümler.	1	0	1	0
Kareköklü bir ifade ile çarpıldığında, sonucu bir doğal sayı yapan çarpanlara örnek verir.	1	0	0	0
Verilen pozitif tam sayıların pozitif tam sayı çarpanlarını bulur, pozitif tam sayıların pozitif tam sayı çarpanlarını üslü	1	0	0	0
İki doğal sayının en büyük ortak bölenini (EBOB) ve en küçük ortak katını (EKOK) hesaplar, ilgili problemleri çözer.	1	1	0	100
Üslü ifadelerle ilgili temel kuralları anlar, birbirine denk ifadeler oluşturur.	1	0	0	0
Kareköklü bir ifadeyi a kök b şeklinde yazar ve a kök b şeklindeki ifadede katsayıyı kök içine alır.	1	0	0	0
Verileri sütun, daire veya çizgi grafiği ile gösterir ve bu gösterimler arasında uygun olan dönüşümleri yapar.	1	0	0	0
"Daha fazla", "eşit", "daha az" olasılıklı olayları ayırt eder, örnek verir.	1	0	0	0
Cebirsel ifadelerin çarpımını yapar.	1	1	0	100
Birinci dereceden bir bilinmeyenli denklemleri çözer.	1	0	0	0
Koordinat sistemini özellikleriyle tanıır ve sıralı ikilileri gösterir.	1	0	0	0
Doğrusal ilişki içeren gerçek hayat durumlarına ait denklem, tablo ve grafiği oluşturur ve yorumlar.	1	0	0	0
Birinci dereceden bir bilinmeyenli eşitsizlik içeren günlük hayat durumlarına uygun matematik cümleleri yazar.	1	0	0	0
Üçgende kenarortay, açıortay ve yüksekliği inşa eder.	1	0	0	0
Birinci dereceden bir bilinmeyenli eşitsizlikleri sayı doğrusunda gösterir.	1	1	0	100
Üçgenin iki kenar uzunluğunun toplamı veya farkı ile üçüncü kenarının uzunluğunu ilişkilendirir.	1	0	0	0
<b>Sayısal (FEN)</b>				
<b>Fen</b>	<b>S</b>	<b>D</b>	<b>Y</b>	<b>B%</b>
Mevsimlerin oluşumuna yönelik tahminlerde bulunur.	1	1	0	100
İklim ve hava olayları arasındaki farkı açıklar.	1	1	0	100
DNA'nın kendini nasıl eşlediğini ifade eder.	1	1	0	100
Tek karakter çaprazlamaları ile ilgili problemler çözerek sonuçları hakkında yorum yapar.	2	1	1	50
Sıvı basıncını etkileyen değişkenleri tahmin eder ve tahminlerini test eder.	2	0	0	0
Örneklere yola çıkarak modifikasyonu açıklar.	1	0	1	0
Kabı basıncını etkileyen değişkenleri deneyerek keşfeder.	1	0	1	0
Elementleri periyodik tablo üzerinde metal, yarımetal ve ametal olarak sınıflandırır.	1	0	1	0
Fiziksel ve kimyasal değişim arasındaki farkları, çeşitli olayları gözlemleyerek açıklar.	1	0	1	0
Maddelerin hâl değişimi ve ısınma grafiğini çizerek yorumlar.	1	1	0	100
Asit yağmurlarının önlenmesine yönelik çözüm önerileri sunar.	1	1	0	100
Basit makinelerin sağladığı avantajları örnekler üzerinden açıklar.	2	0	2	0
Besin zincirindeki üretici, tüketici, ayrıştırıcılara örnekler verir.	1	1	0	100
Fotosentez hızını etkileyen faktörler ile ilgili çıkarımlarda bulunur.	1	1	0	100
Canlılarda solunumun önemini belirtir.	1	0	1	0
Geri dönüşümün ülke ekonomisine katkısına ilişkin araştırma verilerini kullanarak çözüm önerileri sunar.	1	1	0	100
Madde döngülerini şema üzerinde göstererek açıklar.	1	0	1	0

# SONUÇ BELGESİ

SAMSUN / ALAÇAM / ATATÜRK ORTAOKULU

Öğrenci	Numara	Sınıf
ME AK	79	8B

Ders	Soru	Doğru	Yanlış	Net	Başarı %	Sınıf Ort.	Kurum Ort.	Genel Ort.
Türkçe	20	15	2	14,33	72	▲ 11,33	▲ 6,09	▲ 10,52
Tarih	10	10	0	10,00	100	▲ 8,07	▲ 4,12	▲ 7,03
Din K.ve A.B.	10	10	0	10,00	100	▲ 5,63	▲ 2,64	▲ 7,35
İngilizce	10	10	0	10,00	100	▲ 4,40	▲ 2,01	▲ 5,47
Matematik	20	7	5	5,33	27	▲ 3,50	▲ 1,57	▼ 7,10
Fen	20	14	6	12,00	60	▲ 6,00	▲ 2,64	▲ 7,80
<b>Toplam:</b>	<b>90</b>	<b>66</b>	<b>13</b>	<b>61,67</b>	<b>69</b>	<b>▲ 38,93</b>	<b>▲ 19,06</b>	<b>▲ 45,27</b>

Soru No	12345678901234567890
Sözel (TÜR)	CaA CAABACBDDDC A bB
Cevap Anh.	A CBAACAABACBDDDCBACDB
Sözel (TAR)	ACBDDDCBCA
Cevap Anh.	A ACBDDDCBCA
Sözel (DİN)	BBDBCCACDD
Cevap Anh.	A BBDBCCACDD
Sözel (İNG)	CBADACBADA
Cevap Anh.	A CBADACBADA
Sayısal (MAT)	c cC4bBBb C B dA
Cevap Anh.	A BCDCAABBDCADACBCCA
Sayısal (FEN)	CBACdAdBbCbDdDcBACaA
Cevap Anh.	A CBACBADABBDCDDABACAD

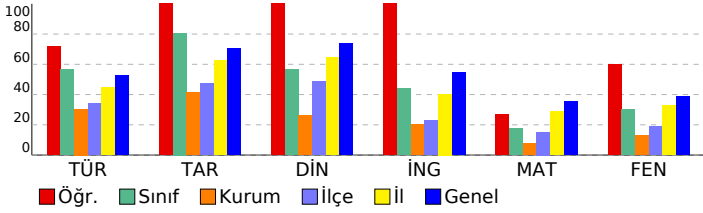

## 8. SINIF 5. HEDEF UYGULAMASI 2024-2025

DERSLERE GÖRE ANALİZ				
Sözel (TÜR)				
Türkçe	S	D	Y	B%
Bağlamdan yararlanarak bilmediği kelime ve kelime gruplarının anlamını tahmin eder.	2	1	0	50
Metinle ilgili soruları cevaplar.	2	1	1	50
Deyim, atasözü ve özdeyişlerin metne katkısını belirler.	2	2	0	100
Metinle ilgili sorular sorar.	1	1	0	100
Metnin içeriğine uygun başlık/başlıklar belirler.	1	1	0	100
Medya metinlerini analiz eder.	1	1	0	100
Okuduklarında kullanılan düşünceyi geliştirme yollarını belirler.	1	1	0	100
Görsellerle ilgili soruları cevaplar.	1	1	0	100
Metin türlerini ayırt eder.	1	1	0	100
Metnin içeriğini yorumlar.	1	1	0	100
Grafik, tablo ve çizelgeyle sunulan bilgileri yorumlar.	1	1	0	100
Cümle türlerini tanıtır.	1	1	0	100
Yazdıklarını düzenler.	3	1	0	33
Metindeki söz sanatlarını tespit eder.	1	0	1	0
Geçiş ve bağlantı ifadelerinin metnin anlamına olan katkısını değerlendirir.	1	1	0	100
Sözel (TAR)				
Tarih	S	D	Y	B%
Avrupa'daki gelişmelerin yansımaları bağlamında Osmanlı Devleti'nin yirminci yüzyılın başlarındaki siyasi ve sosyal	2	2	0	100
Millî Mücadele'nin hazırlık döneminde Mustafa Kemal'in yaptığı çalışmaların analiz eder.	2	2	0	100
Millî Mücadele Dönemi'nin siyasi, sosyal ve kültürel olaylarının sanat ve edebiyat ürünlerine yansımalarına kanıtlar	1	1	0	100
Millî Mücadele Dönemi'nde Batı Cephesi'nde meydana gelen gelişmeleri kavrar.	1	1	0	100
Ekonomi alanında meydana gelen gelişmeleri kavrar.	1	1	0	100
Çağdaşlaşan Türkiye'nin temeli olan Atatürk ilkelerini açıklar.	2	2	0	100
Atatürk Dönemi'ndeki demokratikleşme yolunda atılan adımları açıklar.	1	1	0	100
Sözel (DİN)				
Din K.ve A.B.	S	D	Y	B%
İslam dininin can, nesil, akıl, mal ve din emniyetiyle ilgili ortaya koyduğu ilke ve hedefleri analiz eder.	2	2	0	100
Din, birey ve toplum arasındaki ilişkiyi yorumlar.	1	1	0	100
Hz. Muhammed'in (s.a.v.) doğruluğu ve güvenilir kişiliği ile peygamberlerin özelliklerini arasında ilişki kurar.	1	1	0	100
Hz. Muhammed'in (s.a.v.) merhametli ve affedici oluşunu davranışlarında yansıtmaya özen gösterir.	1	1	0	100
Hz. Muhammed'in (s.a.v.) istisareye verdiği önemi ortaya koyan örnek olaylardan hareketle günlük hayatta ilgili ç	1	1	0	100
Hz. Muhammed'in (s.a.v.) hakkı gözetmedeki hassasiyetine örnekler verir.	1	1	0	100
Hz. Muhammed'in (s.a.v.) insanlara verdiği değeri örneklerle açıklar.	1	1	0	100
İslam'ın paylaşma ve yardımlaşmaya verdiği önemi ayet ve hadisler ışığında yorumlar.	2	2	0	100
Sözel (İNG)				
İngilizce	S	D	Y	B%
Students will be able to understand various short and simple texts about responsibilities.	1	1	0	100
Students will be able to exchange information about tourism.	1	1	0	100
Students will be able to express their experiences about places.	1	1	0	100
Students will be able to interact with reasonable ease in short conversations.	1	1	0	100
Students will be able to understand short and simple texts to find the main points about adventures.	1	1	0	100
Students will be able to identify main ideas in short and simple texts about internet habits.	1	1	0	100
Students will be able to understand short and simple texts with related vocabulary.	1	1	0	100
Students will be able to understand the overall meaning of short texts about a process.	1	1	0	100
Students will be able to talk about regular activities of teenagers.	1	1	0	100
Students will be able to structure a talk to make simple inquiries, give explanations and reasons.	1	1	0	100
Sayısal (MAT)				
Matematik	S	D	Y	B%
Doğrunun eğimini modellerle açıklar, doğrusal denklemleri ve grafiklerini eğimle ilişkilendirir.	1	0	1	0
Basit bir olayın olma olasılığını hesaplar.	1	0	0	0
Cebirsel ifadeleri çarpanlara ayırır.	1	0	1	0
Tam kare olmayan kareköklü bir sayının hangi iki doğal sayı arasında olduğunu belirler.	1	1	0	100
Sayıların ondalık gösterimlerini 10'un tam sayı kuvvetlerini kullanarak çözümler.	1	1	0	100
Kareköklü bir ifade ile çarpıldığında, sonucu bir doğal sayı yapan çarpanlara örnek verir.	1	0	1	0
Verilen pozitif tam sayıların pozitif tam sayı çarpanlarını bulur, pozitif tam sayıların pozitif tam sayı çarpanlarını 1	1	1	0	100
İki doğal sayının en büyük ortak bölenini (EBOB) ve en küçük ortak katını (EKOK) hesaplar, ilgili problemleri çözer.	1	1	0	100
Üslü ifadelerle ilgili temel kuralları anlar, birbirine denk ifadeler oluşturur.	1	0	1	0
Kareköklü bir ifadeyi a kök b şeklinde yazar ve a kök b şeklindeki ifadede katsayıyı kök içine alır.	1	0	0	0
Verileri sütun, daire veya çizgi grafiği ile gösterir ve bu gösterimler arasında uygun olan dönüşümleri yapar.	1	0	0	0
"Daha fazla", "eşit", "daha az" olasılıklı olayları ayırt eder, örnek verir.	1	0	0	0
Cebirsel ifadelerin çarpımını yapar.	1	0	0	0
Birinci dereceden bir bilinmeyenli denklemleri çözer.	1	0	0	0
Koordinat sistemini özellikleriyle tanıtır ve sıralı ikilileri gösterir.	1	1	0	100
Doğrusal ilişki içeren gerçek hayat durumlarına ait denklem, tablo ve grafiği oluşturur ve yorumlar.	1	0	0	0
Birinci dereceden bir bilinmeyenli eşitsizlik içeren günlük hayat durumlarına uygun matematik cümleleri yazar.	1	1	0	100
Üçgende kenarortay, açıortay ve yüksekliği inşa eder.	1	0	0	0
Birinci dereceden bir bilinmeyenli eşitsizlikleri sayı doğrusunda gösterir.	1	0	1	0
Üçgenin iki kenar uzunluğunun toplamı veya farkı ile üçüncü kenarının uzunluğunu ilişkilendirir.	1	1	0	100
Sayısal (FEN)				
Fen	S	D	Y	B%
Mevsimlerin oluşumuna yönelik tahminlerde bulunur.	1	1	0	100
İklim ve hava olayları arasındaki farkı açıklar.	1	1	0	100
DNA'nın kendini nasıl eşlediğini ifade eder.	1	1	0	100
Tek karakter çaprazlamaları ile ilgili problemler çözerek sonuçları hakkında yorum yapar.	2	2	0	100
Sıvı basıncını etkileyen değişkenleri tahmin eder ve tahminlerini test eder.	2	1	1	50
Örneklere yola çıkarak modifikasyonu açıklar.	1	1	0	100
Kabı basıncını etkileyen değişkenleri deneyerek keşfeder.	1	0	1	0
Elementleri periyodik tablo üzerinde metal, yarımetal ve ametal olarak sınıflandırır.	1	1	0	100
Fiziksel ve kimyasal değişim arasındaki farkları, çeşitli olayları gözlemleyerek açıklar.	1	0	1	0
Maddelerin hâl değişimi ve ısınma grafiğini çizerek yorumlar.	1	1	0	100
Asit yağmurlarının önlenmesine yönelik çözüm önerileri sunar.	1	0	1	0
Basit makinelerin sağladığı avantajları örnekler üzerinden açıklar.	2	1	1	50
Besin zincirindeki üretici, tüketici, ayrıştırıcılara örnekler verir.	1	1	0	100
Fotosentez hızını etkileyen faktörler ile ilgili çıkarımlarda bulunur.	1	1	0	100
Canlılarda solunumun önemini belirtir.	1	1	0	100
Geri dönüşümün ülke ekonomisine katkısına ilişkin araştırma verilerini kullanarak çözüm önerileri sunar.	1	1	0	100
Madde döngülerini şema üzerinde göstererek açıklar.	1	0	1	0

# SONUÇ BELGESİ

SAMSUN / ALAÇAM / ATATÜRK ORTAOKULU

Öğrenci	Numara	Sınıf
NAC ÇA R	85	8B

Ders	Soru	Doğru	Yanlış	Net	Başarı %	Sınıf Ort.	Kurum Ort.	Genel Ort.
Türkçe	20	13	7	10,67	53	▼ 11,33	▲ 6,09	▲ 10,52
Tarih	10	9	1	8,67	87	▲ 8,07	▲ 4,12	▲ 7,03
Din K.ve A.B.	10	8	2	7,33	73	▲ 5,63	▲ 2,64	▼ 7,35
İngilizce	10	2	3	1,00	10	▼ 4,40	▼ 2,01	▼ 5,47
Matematik	20	3	4	1,67	8	▼ 3,50	▲ 1,57	▼ 7,10
Fen	20	6	11	2,33	12	▼ 6,00	▼ 2,64	▼ 7,80
Toplam:	90	41	28	31,67	35	▼ 38,93	▲ 19,06	▼ 45,27

Soru No	12345678901234567890
Sözel (TÜR)	CdAACAAdACdbAdCdB
Cevap Anh.	A CBAACAABACBDDDCBACDB
Sözel (TAR)	ACBDDDCBaA
Cevap Anh.	A ACBDDDCBCA
Sözel (DİN)	BBaBCCaCbD
Cevap Anh.	A BBDBCCACDD
Sözel (İNG)	aAcD A
Cevap Anh.	A CBDADCBA DA
Sayısal (MAT)	d bAa d CA
Cevap Anh.	A BCDCAABBDCCADDCBCCA
Sayısal (FEN)	CabbcdBaacCb AdAD
Cevap Anh.	A CBACBADABBDCDDABACAD

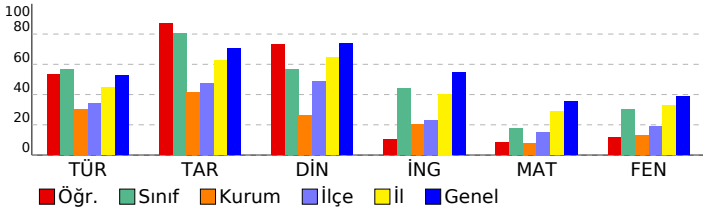

# 8. SINIF 5. HEDEF UYGULAMASI 2024-2025

DERSLERE GÖRE ANALİZ				
<b>Sözel (TÜR)</b>				
<b>Türkçe</b>	<b>S</b>	<b>D</b>	<b>Y</b>	<b>B%</b>
Bağlamdan yararlanarak bilmediği kelime ve kelime gruplarının anlamını tahmin eder.	2	2	0	100
Metinle ilgili soruları cevaplar.	2	1	1	50
Deyim, atasözü ve özdeyişlerin metne katkısını belirler.	2	2	0	100
Metinle ilgili sorular sorar.	1	1	0	100
Metnin içeriğine uygun başlık/başlıklar belirler.	1	1	0	100
Medya metinlerini analiz eder.	1	1	0	100
Okuduklarında kullanılan düşünceyi geliştirme yollarını belirler.	1	1	0	0
Görsellerle ilgili soruları cevaplar.	1	1	0	100
Metin türlerini ayırt eder.	1	1	0	0
Metnin içeriğini yorumlar.	1	0	1	0
Grafik, tablo ve çizelgeyle sunulan bilgileri yorumlar.	1	0	1	0
Cümle türlerini tanıır.	1	1	0	100
Yazdıklarını düzenler.	3	2	1	67
Metindeki söz sanatlarını tespit eder.	1	0	1	0
Geçiş ve bağlantı ifadelerinin metnin anlamına olan katkısını değerlendirir.	1	1	0	100
<b>Sözel (TAR)</b>				
<b>Tarih</b>	<b>S</b>	<b>D</b>	<b>Y</b>	<b>B%</b>
Avrupa'daki gelişmelerin yansımaları bağlamında Osmanlı Devleti'nin yirminci yüzyılın başlarındaki siyasi ve sosyal	2	2	0	100
Millî Mücadele'nin hazırlık döneminde Mustafa Kemal'in yaptığı çalışmaların analiz eder.	2	2	0	100
Millî Mücadele Dönemi'nin siyasi, sosyal ve kültürel olaylarının sanat ve edebiyat ürünlerine yansımalarına kanıtlar	1	1	0	100
Millî Mücadele Dönemi'nde Batı Cephesi'nde meydana gelen gelişmeleri kavrar.	1	1	0	100
Ekonomi alanında meydana gelen gelişmeleri kavrar.	1	1	0	100
Çağdaşlaşan Türkiye'nin temeli olan Atatürk ilkelerini açıklar.	2	1	1	50
Atatürk Dönemi'ndeki demokratikleşme yolunda atılan adımları açıklar.	1	1	0	100
<b>Sözel (DİN)</b>				
<b>Din K.ve A.B.</b>	<b>S</b>	<b>D</b>	<b>Y</b>	<b>B%</b>
İslam dininin can, nesil, akıl, mal ve din emniyetiyle ilgili ortaya koyduğu ilke ve hedefleri analiz eder.	2	2	0	100
Din, birey ve toplum arasındaki ilişkiyi yorumlar.	1	1	0	100
Hz. Muhammed'in (s.a.v.) doğruluğu ve güvenilir kişiliği ile peygamberlerin özelliklerini arasında ilişki kurar.	1	0	1	0
Hz. Muhammed'in (s.a.v.) merhametli ve affedici oluşunu davranışlarında yansıtmaya özen gösterir.	1	1	0	100
Hz. Muhammed'in (s.a.v.) istisareye verdiği önemi ortaya koyan örnek olaylardan hareketle günlük hayatta ilgili ç	1	1	0	100
Hz. Muhammed'in (s.a.v.) hakkı gözetmedeki hassasiyetine örnekler verir.	1	1	0	100
Hz. Muhammed'in (s.a.v.) insanlara verdiği değeri örneklerle açıklar.	1	1	0	100
İslam'ın paylaşma ve yardımlaşmaya verdiği önemi ayet ve hadisler ışığında yorumlar.	2	1	1	50
<b>Sözel (İNG)</b>				
<b>İngilizce</b>	<b>S</b>	<b>D</b>	<b>Y</b>	<b>B%</b>
Students will be able to understand various short and simple texts about responsibilities.	1	0	0	0
Students will be able to exchange information about tourism.	1	0	0	0
Students will be able to express their experiences about places.	1	0	1	0
Students will be able to interact with reasonable ease in short conversations.	1	1	0	100
Students will be able to understand short and simple texts to find the main points about adventures.	1	0	1	0
Students will be able to identify main ideas in short and simple texts about internet habits.	1	0	1	0
Students will be able to understand short and simple texts with related vocabulary.	1	0	0	0
Students will be able to understand the overall meaning of short texts about a process.	1	1	0	100
Students will be able to talk about regular activities of teenagers.	1	0	0	0
Students will be able to structure a talk to make simple inquiries, give explanations and reasons.	1	0	0	0
<b>Sayısal (MAT)</b>				
<b>Matematik</b>	<b>S</b>	<b>D</b>	<b>Y</b>	<b>B%</b>
Doğrunun eğimini modellerle açıklar, doğrusal denklemleri ve grafiklerini eğimle ilişkilendirir.	1	0	0	0
Basit bir olayın olma olasılığını hesaplar.	1	0	0	0
Cebirsel ifadeleri çarpanlara ayırır.	1	0	0	0
Tam kare olmayan kareköklü bir sayının hangi iki doğal sayı arasında olduğunu belirler.	1	0	0	0
Sayıların ondalık gösterimlerini 10'un tam sayı kuvvetlerini kullanarak çözümler.	1	0	1	0
Kareköklü bir ifade ile çarpıldığında, sonucu bir doğal sayı yapan çarpanlara örnek verir.	1	0	0	0
Verilen pozitif tam sayıların pozitif tam sayı çarpanlarını bulur, pozitif tam sayıların pozitif tam sayı çarpanlarını üslü	1	0	0	0
İki doğal sayının en büyük ortak bölenini (EBOB) ve en küçük ortak katını (EKOK) hesaplar, ilgili problemleri çözer.	1	0	0	0
Üslü ifadelerle ilgili temel kuralları anlar, birbirine denk ifadeler oluşturur.	1	0	0	0
Kareköklü bir ifadeyi a kök b şeklinde yazar ve a kök b şeklindeki ifadede katsayıyı kök içine alır.	1	0	1	0
Verileri sütun, daire veya çizgi grafiği ile gösterir ve bu gösterimler arasında uygun olan dönüşümleri yapar.	1	1	0	100
"Daha fazla", "eşit", "daha az" olasılıklı olayları ayırt eder, örnek verir.	1	0	1	0
Cebirsel ifadelerin çarpımını yapar.	1	0	0	0
Birinci dereceden bir bilinmeyenli denklemleri çözer.	1	0	0	0
Koordinat sistemini özellikleriyle tanıır ve sıralı ikilileri gösterir.	1	0	0	0
Doğrusal ilişki içeren gerçek hayat durumlarına ait denklem, tablo ve grafiği oluşturur ve yorumlar.	1	0	0	0
Birinci dereceden bir bilinmeyenli eşitsizlik içeren günlük hayat durumlarına uygun matematik cümleleri yazar.	1	0	1	0
Üçgende kenarortay, açıortay ve yüksekliği inşa eder.	1	0	0	0
Birinci dereceden bir bilinmeyenli eşitsizlikleri sayı doğrusunda gösterir.	1	1	0	100
Üçgenin iki kenar uzunluğunun toplamı veya farkı ile üçüncü kenarının uzunluğunu ilişkilendirir.	1	1	0	100
<b>Sayısal (FEN)</b>				
<b>Fen</b>	<b>S</b>	<b>D</b>	<b>Y</b>	<b>B%</b>
Mevsimlerin oluşumuna yönelik tahminlerde bulunur.	1	1	0	100
İklim ve hava olayları arasındaki farkı açıklar.	1	0	1	0
DNA'nın kendini nasıl eşlediğini ifade eder.	1	0	1	0
Tek karakter çaprazlamaları ile ilgili problemler çözerek sonuçları hakkında yorum yapar.	2	0	2	0
Sıvı basıncını etkileyen değişkenleri tahmin eder ve tahminlerini test eder.	2	0	2	0
Örneklere yola çıkarak modifikasyonu açıklar.	1	0	1	0
Kabı basıncını etkileyen değişkenleri deneyerek keşfeder.	1	1	0	100
Elementleri periyodik tablo üzerinde metal, yarımetal ve ametal olarak sınıflandırır.	1	0	1	0
Fiziksel ve kimyasal değişim arasındaki farkları, çeşitli olayları gözlemleyerek açıklar.	1	0	1	0
Maddelerin hâl değişimi ve ısınma grafiğini çizerek yorumlar.	1	0	1	0
Asit yağmurlarının önlenmesine yönelik çözüm önerileri sunar.	1	1	0	100
Basit makinelerin sağladığı avantajları örnekler üzerinden açıklar.	2	0	0	0
Besin zincirindeki üretici, tüketici, ayrıştırıcılara örnekler verir.	1	0	0	0
Fotosentez hızını etkileyen faktörler ile ilgili çıkarımlarda bulunur.	1	1	0	100
Canlılarda solunumun önemini belirtir.	1	0	1	0
Geri dönüşümün ülke ekonomisine katkısına ilişkin araştırma verilerini kullanarak çözüm önerileri sunar.	1	1	0	100
Madde döngülerini şema üzerinde göstererek açıklar.	1	1	0	100

SONUÇ BELGESİ								
SAMSUN / ALAÇAM / ATATÜRK ORTAOKULU								
Öğrenci	Numara		Sınıf					
SE ER	94		8B					
Ders	Soru	Doğru	Yanlış	Net	Başarı %	Sınıf Ort.	Kurum Ort.	Genel Ort.
Türkçe	20	14	5	12,33	62	▲11,33	▲6,09	▲10,52
Tarih	10	8	1	7,67	77	▼8,07	▲4,12	▲7,03
Din K.ve A.B.	10	6	4	4,67	47	▼5,63	▲2,64	▼7,35
İngilizce	10	5	3	4,00	40	▼4,40	▲2,01	▼5,47
Fen	20	6	9	3,00	15	▼6,00	▲2,64	▼7,80
<b>Toplam:</b>	<b>90</b>	<b>39</b>	<b>22</b>	<b>31,67</b>	<b>35</b>	<b>▼38,93</b>	<b>▲19,06</b>	<b>▼45,27</b>
Soru No	12345678901234567890							
Sözel (TÜR)	CBAAdCAABACBDDCb cCDB							
Cevap Anh.	A CBAACAABACBDDCCBACDB							
Sözel (TAR)	AC DDDCBaA							
Cevap Anh.	A ACBDDCCBCA							
Sözel (DİN)	BaaBCCcCaD							
Cevap Anh.	A BBDBCCACDD							
Sözel (İNG)	CaDAbb AD							
Cevap Anh.	A CBDADCBADA							
Sayısal (FEN)	CBAAdcD acDC acb c							
Cevap Anh.	A CBACBADABBCCDDABACAD							

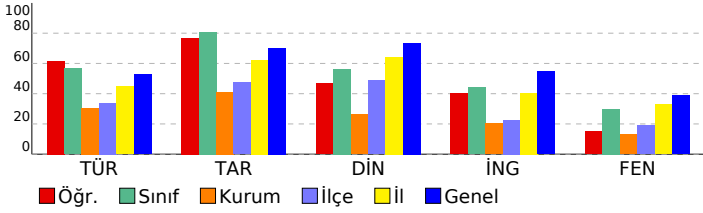

## 8. SINIF 5. HEDEF UYGULAMASI 2024-2025

### DERSLERE GÖRE ANALİZ

Sözel (TÜR)	S	D	Y	B%
<b>Türkçe</b>				
Bağlamdan yararlanarak bilmediği kelime ve kelime gruplarının anlamını tahmin eder.	2	1	1	50
Metinle ilgili soruları cevaplar.	2	1	1	50
Deyim, atasözü ve özdeyişlerin metne katkısını belirler.	2	2	0	100
Metinle ilgili sorular sorar.	1	1	0	100
Metnin içeriğine uygun başlık/başlıklar belirler.	1	1	0	100
Medya metinlerini analiz eder.	1	1	0	100
Okuduklarında kullanılan düşünceyi geliştirme yollarını belirler.	1	1	0	100
Görsellerle ilgili soruları cevaplar.	1	1	0	100
Metin türlerini ayırt eder.	1	1	0	100
Metnin içeriğini yorumlar.	1	0	1	0
Grafik, tablo ve çizelgeyle sunulan bilgileri yorumlar.	1	1	0	100
Cümle türlerini tanıtır.	1	0	1	0
Yazdıklarını düzenler.	3	1	1	33
Metindeki söz sanatlarını tespit eder.	1	1	0	100
Geçiş ve bağlantı ifadelerinin metnin anlamına olan katkısını değerlendirir.	1	1	0	100

Sözel (TAR)	S	D	Y	B%
<b>Tarih</b>				
Avrupa'daki gelişmelerin yansımaları bağlamında Osmanlı Devleti'nin yirminci yüzyılın başlarındaki siyasi ve sosyal	2	2	0	100
Millî Mücadele'nin hazırlık döneminde Mustafa Kemal'in yaptığı çalışmaların analiz eder.	2	1	0	50
Millî Mücadele Dönemi'nin siyasi, sosyal ve kültürel olaylarının sanat ve edebiyat ürünlerine yansımalarına kanıtlar	1	1	0	100
Millî Mücadele Dönemi'nde Batı Cephesi'nde meydana gelen gelişmeleri kavrar.	1	1	0	100
Ekonomi alanında meydana gelen gelişmeleri kavrar.	1	1	0	100
Çağdaşlaşan Türkiye'nin temeli olan Atatürk ilkelerini açıklar.	2	1	1	50
Atatürk Dönemi'ndeki demokratikleşme yolunda atılan adımları açıklar.	1	1	0	100

Sözel (DİN)	S	D	Y	B%
<b>Din K.ve A.B.</b>				
İslam dininin can, nesil, akıl, mal ve din emniyetiyle ilgili ortaya koyduğu ilke ve hedefleri analiz eder.	2	2	0	100
Din, birey ve toplum arasındaki ilişkiyi yorumlar.	1	0	1	0
Hz. Muhammed'in (s.a.v.) doğruluğu ve güvenilir kişiliği ile peygamberlerin özellikleri arasında ilişki kurar.	1	0	1	0
Hz. Muhammed'in (s.a.v.) merhametli ve affedici oluşunu davranışlarında yansıtmaya özen gösterir.	1	1	0	100
Hz. Muhammed'in (s.a.v.) istisnaya verdiği önemi ortaya koyan örnek olaylardan hareketle gündelik hayata ilgili ç	1	1	0	100
Hz. Muhammed'in (s.a.v.) hakkı gözetmedeki hassasiyetine örnekler verir.	1	1	0	100
Hz. Muhammed'in (s.a.v.) insanlara verdiği değer örneklerle açıklar.	1	0	1	0
İslam'ın paylaşma ve yardımlaşmaya verdiği önemi ayet ve hadisler ışığında yorumlar.	2	1	1	50

Sözel (İNG)	S	D	Y	B%
<b>İngilizce</b>				
Students will be able to understand various short and simple texts about responsibilities.	1	1	0	100
Students will be able to exchange information about tourism.	1	0	1	0
Students will be able to express their experiences about places.	1	1	0	100
Students will be able to interact with reasonable ease in short conversations.	1	1	0	100
Students will be able to understand short and simple texts to find the main points about adventures.	1	0	1	0
Students will be able to identify main ideas in short and simple texts about internet habits.	1	0	1	0
Students will be able to understand short and simple texts with related vocabulary.	1	0	0	0
Students will be able to understand the overall meaning of short texts about a process.	1	1	0	100
Students will be able to talk about regular activities of teenagers.	1	1	0	100
Students will be able to structure a talk to make simple inquiries, give explanations and reasons.	1	0	0	0

Sayısal (MAT)	S	D	Y	B%
<b>Matematik</b>				
Doğrunun eğimini modellerle açıklar, doğrusal denklemleri ve grafiklerini eğimle ilişkilendirir.	1	0	0	0
Basit bir olayın olma olasılığını hesaplar.	1	0	0	0
Cebirsel ifadeleri çarpanlara ayırır.	1	0	0	0
Tam kare olmayan kareköklü bir sayının hangi iki doğal sayı arasında olduğunu belirler.	1	0	0	0
Sayıların ondalık gösterimlerini 10'un tam sayı kuvvetlerini kullanarak çözümler.	1	0	0	0
Kareköklü bir ifade ile çarpıldığında, sonucu bir doğal sayı yapan çarpanlara örnek verir.	1	0	0	0
Verilen pozitif tam sayıların pozitif tam sayı çarpanlarını bulur, pozitif tam sayıların pozitif tam sayı çarpanlarını üslü	1	0	0	0
İki doğal sayının en büyük ortak bölenini (EBOB) ve en küçük ortak katını (EKOK) hesaplar, ilgili problemleri çözer.	1	0	0	0
Üslü ifadeleri ilgili temel kuralları anlar, birbirine denk ifadeler oluşturur.	1	0	0	0
Kareköklü bir ifadeyi a kök b şeklinde yazar ve a kök b şeklindeki ifadeye katsayıyı kök içine alır.	1	0	0	0
Verileri sütun, daire veya çizgi grafiği ile gösterir ve bu gösterimler arasında uygun olan dönüşümleri yapar.	1	0	0	0
"Daha fazla", "eşit", "daha az" olasılıklı olayları ayırt eder, örnek verir.	1	0	0	0
Cebirsel ifadelerin çarpımını yapar.	1	0	0	0
Birinci dereceden bir bilinmeyenli denklemleri çözer.	1	0	0	0
Koordinat sistemini özellikleriyle tanıtır ve sıralı ikilileri gösterir.	1	0	0	0
Doğrusal ilişki içeren gerçek hayat durumlarına ait denklem, tablo ve grafiği oluşturur ve yorumlar.	1	0	0	0
Birinci dereceden bir bilinmeyenli eşitsizlik içeren günlük hayat durumlarına uygun matematik cümleleri yazar.	1	0	0	0
Üçgende kenarortay, açıortay ve yüksekliği inşa eder.	1	0	0	0
Birinci dereceden bir bilinmeyenli eşitsizlikleri sayı doğrusunda gösterir.	1	0	0	0
Üçgenin iki kenar uzunluğunun toplamı veya farkı ile üçüncü kenarının uzunluğunu ilişkilendirir.	1	0	0	0

Sayısal (FEN)	S	D	Y	B%
<b>Fen</b>				
Mevsimlerin oluşumuna yönelik tahminlerde bulunur.	1	1	0	100
İklim ve hava olayları arasındaki farkı açıklar.	1	1	0	100
DNA'nın kendini nasıl eşlediğini ifade eder.	1	1	0	100
Tek karakter çaprazlamaları ile ilgili problemler çözümler sonuçları hakkında yorum yapar.	2	0	1	0
Sıvı basıncını etkileyen değişkenleri tahmin eder ve tahminlerini test eder.	2	1	1	50
Örneklere yola çıkarak modifikasyonu açıklar.	1	0	1	0
Kabı basıncını etkileyen değişkenleri deneyerek keşfeder.	1	0	0	0
Elementleri periyodik tablo üzerinde metal, yarımetal ve ametal olarak sınıflandırır.	1	0	1	0
Fiziksel ve kimyasal değişim arasındaki farkları, çeşitli olayları gözlemleyerek açıklar.	1	0	1	0
Maddelerin hâl değişimi ve ısınma grafiğini çizerek yorumlar.	1	1	0	100
Asit yağmurlarının önlenmesine yönelik çözüm önerileri sunar.	1	1	0	100
Basit makinelerin sağladığı avantajları örnekler üzerinde açıklar.	2	0	0	0
Besin zincirindeki üretici, tüketici, ayrıştırıcılara örnekler verir.	1	0	1	0
Fotosentez hızını etkileyen faktörler ile ilgili çıkarımlarda bulunur.	1	0	1	0
Canlılarda solunumun önemini belirtir.	1	0	1	0
Geri dönüşümün ülke ekonomisine katkısına ilişkin araştırma verilerini kullanarak çözüm önerileri sunar.	1	0	0	0
Madde döngülerini şema üzerinde göstererek açıklar.	1	0	1	0

# SONUÇ BELGESİ

SAMSUN / ALAÇAM / ATATÜRK ORTAOKULU

Öğrenci Numara Sınıf  
UM HO 107 8B

Ders	Soru	Doğru	Yanlış	Net	Başarı %	Sınıf Ort.	Kurum Ort.	Genel Ort.
Türkçe	20	7	10	3,67	18	▼11,33	▼6,09	▼10,52
Tarih	10	5	4	3,67	37	▼8,07	▼4,12	▼7,03
Din K.ve A.B.	10	3	6	1,00	10	▼5,63	▼2,64	▼7,35
İngilizce	10	4	4	2,67	27	▼4,40	▲2,01	▼5,47
Matematik	20	1	2	0,33	2	▼3,50	▼1,57	▼7,10
Fen	20	4	14	-0,67	-3	▼6,00	▼2,64	▼7,80
Toplam:	90	24	40	10,67	12	▼38,93	▼19,06	▼45,27

Soru No	12345678901234567890
Sözel (TÜR)	dCd C AbDdC cdbAAdbb
Cevap Anh.	B BDDDCBACDBCBAACAABAC
Sözel (TAR)	DcaBCAAAd a
Cevap Anh.	B DDCBCAACBD
Sözel (DİN)	CCAdaaddc
Cevap Anh.	B BCCACDDBBDD
Sözel (İNG)	AcDBA cdB
Cevap Anh.	B ADCBADACBD
Sayısal (MAT)	dCc
Cevap Anh.	B CADADCBBCCABCDCAABBD
Sayısal (FEN)	dDacBdbbDadAbc caca
Cevap Anh.	B CDDABACADCBCBADABBD

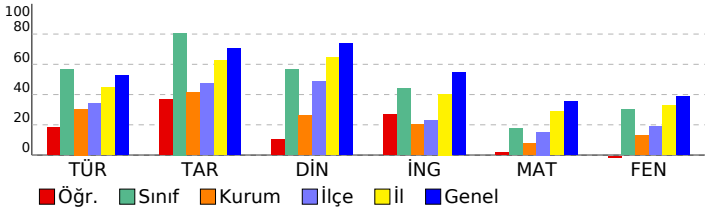

# 8. SINIF 5. HEDEF UYGULAMASI 2024-2025

## DERSLERE GÖRE ANALİZ

Sözel (TÜR)	S	D	Y	B%
<b>Türkçe</b>				
Bağlamdan yararlanarak bilmediği kelime ve kelime gruplarının anlamını tahmin eder.	2	1	1	50
Metinle ilgili soruları cevaplar.	2	1	0	50
Deyim, atasözü ve özdeyişlerin metne katkısını belirler.	2	0	2	0
Metinle ilgili sorular sorar.	1	0	1	0
Metnin içeriğine uygun başlık/başlıklar belirler.	1	1	0	100
Medya metinlerini analiz eder.	1	1	0	100
Okuduklarında kullanılan düşünceyi geliştirme yollarını belirler.	1	0	1	0
Görsellerle ilgili soruları cevaplar.	1	0	1	0
Metin türlerini ayırt eder.	1	0	1	0
Metnin içeriğini yorumlar.	1	0	1	0
Grafik, tablo ve çizelgeyle sunulan bilgileri yorumlar.	1	1	0	100
Cümle türlerini tanıır.	1	0	0	0
Yazdıklarını düzenler.	3	1	1	33
Metindeki söz sanatlarını tespit eder.	1	1	0	100
Geçiş ve bağlantı ifadelerinin metnin anlamına olan katkısını değerlendirir.	1	0	1	0

Sözel (TAR)	S	D	Y	B%
<b>Tarih</b>				
Avrupa'daki gelişmelerin yansımaları bağlamında Osmanlı Devleti'nin yirminci yüzyılın başlarındaki siyasi ve sosyal	2	1	1	50
Millî Mücadele'nin hazırlık döneminde Mustafa Kemal'in yaptığı çalışmaların analiz eder.	2	0	1	0
Millî Mücadele Dönemi'nin siyasi, sosyal ve kültürel olaylarının sanat ve edebiyat ürünlerine yansımalarına kanıtlar	1	1	0	100
Millî Mücadele Dönemi'nde Batı Cephesi'nde meydana gelen gelişmeleri kavrar.	1	0	1	0
Ekonomi alanında meydana gelen gelişmeleri kavrar.	1	0	1	0
Çağdaşlaşan Türkiye'nin temeli olan Atatürk ilkelerini açıklar.	2	2	0	100
Atatürk Dönemi'ndeki demokratikleşme yolunda atılan adımları açıklar.	1	1	0	100

Sözel (DİN)	S	D	Y	B%
<b>Din K.ve A.B.</b>				
İslam dininin can, nesil, akıl, mal ve din emniyetiyle ilgili ortaya koyduğu ilke ve hedefleri analiz eder.	2	0	2	0
Din, birey ve toplum arasındaki ilişkiyi yorumlar.	1	0	1	0
Hz. Muhammed'in (s.a.v.) doğruluğu ve güvenilir kişiliği ile peygamberlerin özelliklerini arasında ilişki kurar.	1	0	1	0
Hz. Muhammed'in (s.a.v.) merhametli ve affedicili oluşunu davranışlarında yansıtmaya özen gösterir.	1	0	0	0
Hz. Muhammed'in (s.a.v.) istisnaya verdiği önemi ortaya koyan örnek olaylardan hareketle günlük hayatta ilgili ç	1	1	0	100
Hz. Muhammed'in (s.a.v.) hakkı gözetmedeki hassasiyetine örnekler verir.	1	1	0	100
Hz. Muhammed'in (s.a.v.) insanlara verdiği değeri örneklerle açıklar.	1	1	0	100
İslam'ın paylaşma ve yardımlaşmaya verdiği önemi ayet ve hadisler ışığında yorumlar.	2	0	2	0

Sözel (İNG)	S	D	Y	B%
<b>İngilizce</b>				
Students will be able to understand various short and simple texts about responsibilities.	1	0	1	0
Students will be able to exchange information about tourism.	1	1	0	100
Students will be able to express their experiences about places.	1	0	0	0
Students will be able to interact with reasonable ease in short conversations.	1	1	0	100
Students will be able to understand short and simple texts to find the main points about adventures.	1	0	1	0
Students will be able to identify main ideas in short and simple texts about internet habits.	1	0	1	0
Students will be able to understand short and simple texts with related vocabulary.	1	1	0	100
Students will be able to understand the overall meaning of short texts about a process.	1	1	0	100
Students will be able to talk about regular activities of teenagers.	1	0	0	0
Students will be able to structure a talk to make simple inquiries, give explanations and reasons.	1	0	1	0

Sayısal (MAT)	S	D	Y	B%
<b>Matematik</b>				
Doğrunun eğimini modellerle açıklar, doğrusal denklemleri ve grafiklerini eğimle ilişkilendirir.	1	0	0	0
Basit bir olayın olma olasılığını hesaplar.	1	0	0	0
Cebirsel ifadeleri çarpanlara ayırır.	1	0	0	0
Tam kare olmayan kareköklü bir sayının hangi iki doğal sayı arasında olduğunu belirler.	1	0	0	0
Sayıların ondalık gösterimlerini 10'un tam sayı kuvvetlerini kullanarak çözümler.	1	0	0	0
Kareköklü bir ifade ile çarpıldığında, sonucu bir doğal sayı yapan çarpanlara örnek verir.	1	0	0	0
Verilen pozitif tam sayıların pozitif tam sayı çarpanlarını bulur, pozitif tam sayıların pozitif tam sayı çarpanlarını üslü	1	0	0	0
İki doğal sayının en büyük ortak bölenini (EBOB) ve en küçük ortak katını (EKOK) hesaplar, ilgili problemleri çözer.	1	0	0	0
Üslü ifadelerle ilgili temel kuralları anlar, birbirine denk ifadeler oluşturur.	1	0	0	0
Kareköklü bir ifadeyi a kök b şeklinde yazar ve a kök b şeklindeki ifadede katsayıyı kök içine alır.	1	0	0	0
Verileri sütun, daire veya çizgi grafiği ile gösterir ve bu gösterimler arasında uygun olan dönüşümleri yapar.	1	0	0	0
"Daha fazla", "eşit", "daha az" olasılıklı olayları ayırt eder, örnek verir.	1	0	0	0
Cebirsel ifadelerin çarpımını yapar.	1	0	0	0
Birinci dereceden bir bilinmeyenli denklemleri çözer.	1	0	0	0
Koordinat sistemini özellikleriyle tanıır ve sıralı ikilileri gösterir.	1	0	0	0
Doğrusal ilişki içeren gerçek hayat durumlarına ait denklem, tablo ve grafiği oluşturur ve yorumlar.	1	0	0	0
Birinci dereceden bir bilinmeyenli eşitsizlik içeren günlük hayat durumlarına uygun matematik cümleleri yazar.	1	0	0	0
Üçgende kenarortay, açıortay ve yüksekliği inşa eder.	1	0	1	0
Birinci dereceden bir bilinmeyenli eşitsizlikleri sayı doğrusunda gösterir.	1	1	0	100
Üçgenin iki kenar uzunluğunun toplamı veya farkı ile üçüncü kenarın uzunluğunu ilişkilendirir.	1	0	1	0

Sayısal (FEN)	S	D	Y	B%
<b>Fen</b>				
Mevsimlerin oluşumuna yönelik tahminlerde bulunur.	1	0	1	0
İklim ve hava olayları arasındaki farkı açıklar.	1	0	1	0
DNA'nın kendini nasıl eşlediğini ifade eder.	1	1	0	100
Tek karakter çaprazlamaları ile ilgili problemler çözerek sonuçları hakkında yorum yapar.	2	1	1	50
Sıvı basıncını etkileyen değişkenleri tahmin eder ve tahminlerini test eder.	2	0	1	0
Örneklere yola çıkarak modifikasyonu açıklar.	1	0	0	0
Kabı basıncını etkileyen değişkenleri deneyerek keşfeder.	1	0	1	0
Elementleri periyodik tablo üzerinde metal, yarımetal ve ametal olarak sınıflandırır.	1	0	1	0
Fiziksel ve kimyasal değişim arasındaki farkları, çeşitli olayları gözlemleyerek açıklar.	1	0	1	0
Maddelerin hâl değişimini ve ısınma grafiğini çizerek yorumlar.	1	0	1	0
Asit yağmurlarının önlenmesine yönelik çözüm önerileri sunar.	1	0	1	0
Basit makinelerin sağladığı avantajları örnekler üzerinden açıklar.	2	0	2	0
Besin zincirindeki üretici, tüketici, ayrıştırıcılara örnekler verir.	1	1	0	100
Fotosentez hızını etkileyen faktörler ile ilgili çıkarımlarda bulunur.	1	0	1	0
Canlılarda solunumun önemini belirtir.	1	0	1	0
Geri dönüşümün ülke ekonomisine katkısına ilişkin araştırma verilerini kullanarak çözüm önerileri sunar.	1	0	1	0
Madde döngülerini şema üzerinde göstererek açıklar.	1	1	0	100

# SONUÇ BELGESİ

SAMSUN / ALAÇAM / ATATÜRK ORTAOKULU

Öğrenci Numara Sınıf  
ZE A 126 8B

Ders	Soru	Doğru	Yanlış	Net	Başarı %	Sınıf Ort.	Kurum Ort.	Genel Ort.
Türkçe	20	13	4	11,67	58	▲ 11,33	▲ 6,09	▲ 10,52
Tarih	10	8	2	7,33	73	▼ 8,07	▲ 4,12	▲ 7,03
Din K.ve A.B.	10	9	1	8,67	87	▲ 5,63	▲ 2,64	▲ 7,35
İngilizce	10	5	2	4,33	43	▼ 4,40	▲ 2,01	▼ 5,47
Matematik	20	2	2	1,33	7	▼ 3,50	▼ 1,57	▼ 7,10
Fen	20	8	7	5,67	28	▼ 6,00	▲ 2,64	▼ 7,80
Toplam:	90	45	18	39,00	43	▲ 38,93	▲ 19,06	▼ 45,27

Soru No	12345678901234567890
Sözel (TÜR)	BDDDCBc bcCaA CAA AC
Cevap Anh.	B BDDDCBACBDCBAACAABAC
Sözel (TAR)	DDCaAACBD
Cevap Anh.	B DDCBACAACBD
Sözel (DİN)	BCCACaDBBD
Cevap Anh.	B BCCACDDBBD
Sözel (İNG)	Acb AD C D
Cevap Anh.	B ADCBADACBD
Sayısal (MAT)	C b aC
Cevap Anh.	B CADADCBBCCABCDCAABBD
Sayısal (FEN)	Dcc cCBACdAbacD
Cevap Anh.	B CDDABACADCBCBADABBD

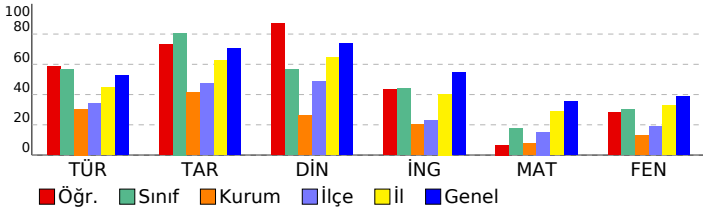

# 8. SINIF 5. HEDEF UYGULAMASI 2024-2025

## DERSLERE GÖRE ANALİZ

Sözel (TÜR)	S	D	Y	B%
Türkçe	2	1	0	50
Bağlamdan yararlanarak bilmediği kelime ve kelime gruplarının anlamını tahmin eder.	2	1	0	50
Metinle ilgili soruları cevaplar.	2	1	1	50
Deyim, atasözü ve özdeyişlerin metne katkısını belirler.	2	2	0	100
Metinle ilgili sorular sorar.	1	1	0	100
Metnin içeriğine uygun başlık/başlıklar belirler.	1	1	0	100
Medya metinlerini analiz eder.	1	1	0	100
Okuduklarında kullanılan düşünceyi geliştirme yollarını belirler.	1	0	0	0
Görsellerle ilgili soruları cevaplar.	1	1	0	100
Metin türlerini ayırt eder.	1	1	0	100
Metnin içeriğini yorumlar.	1	1	0	100
Grafik, tablo ve çizelgeyle sunulan bilgileri yorumlar.	1	1	0	100
Cümle türlerini tanıır.	1	1	0	100
Yazdıklarını düzenler.	3	1	1	33
Metindeki söz sanatlarını tespit eder.	1	0	1	0
Geçiş ve bağlantı ifadelerinin metnin anlamına olan katkısını değerlendirir.	1	0	1	0

Sözel (TAR)	S	D	Y	B%
Tarih	2	2	0	100
Avrupa'daki gelişmelerin yansımaları bağlamında Osmanlı Devleti'nin yirminci yüzyılın başlarındaki siyasi ve sosyal	2	2	0	100
Millî Mücadele'nin hazırlık döneminde Mustafa Kemal'in yaptığı çalışmaların analiz eder.	2	2	0	100
Millî Mücadele Dönemi'nin siyasi, sosyal ve kültürel olaylarının sanat ve edebiyat ürünlerine yansımalarına kanıtlar	1	1	0	100
Millî Mücadele Dönemi'nde Batı Cephesi'nde meydana gelen gelişmeleri kavrar.	1	1	0	100
Ekonomi alanında meydana gelen gelişmeleri kavrar.	1	1	0	100
Çağdaşlaşan Türkiye'nin temeli olan Atatürk ilkelerini açıklar.	2	0	2	0
Atatürk Dönemi'ndeki demokratikleşme yolunda atılan adımları açıklar.	1	1	0	100

Sözel (DİN)	S	D	Y	B%
Din K.ve A.B.	2	2	0	100
İslam dininin can, nesil, akıl, mal ve din emniyetiyle ilgili ortaya koyduğu ilke ve hedefleri analiz eder.	2	2	0	100
Din, birey ve toplum arasındaki ilişkiyi yorumlar.	1	1	0	100
Hz. Muhammed'in (s.a.v.) doğruluğu ve güvenilir kişiliği ile peygamberlerin özellikleri arasında ilişki kurar.	1	1	0	100
Hz. Muhammed'in (s.a.v.) merhametli ve affedicili oluşunu davranışlarında yansıtmaya özen gösterir.	1	1	0	100
Hz. Muhammed'in (s.a.v.) istisareye verdiği önemi ortaya koyan örnek olaylardan hareketle günlük hayatta ilgili ç	1	1	0	100
Hz. Muhammed'in (s.a.v.) hakkı gözetmedeki hassasiyetine örnekler verir.	1	1	0	100
Hz. Muhammed'in (s.a.v.) insanlara verdiği değeri örneklerle açıklar.	1	1	0	100
İslam'ın paylaşma ve yardımlaşmaya verdiği önemi ayet ve hadisler ışığında yorumlar.	2	1	1	50

Sözel (İNG)	S	D	Y	B%
İngilizce	1	1	0	100
Students will be able to understand various short and simple texts about responsibilities.	1	1	0	100
Students will be able to exchange information about tourism.	1	0	0	0
Students will be able to express their experiences about places.	1	1	0	100
Students will be able to interact with reasonable ease in short conversations.	1	1	0	100
Students will be able to understand short and simple texts to find the main points about adventures.	1	0	1	0
Students will be able to identify main ideas in short and simple texts about internet habits.	1	0	1	0
Students will be able to understand short and simple texts with related vocabulary.	1	0	0	0
Students will be able to understand the overall meaning of short texts about a process.	1	1	0	100
Students will be able to talk about regular activities of teenagers.	1	1	0	100
Students will be able to structure a talk to make simple inquiries, give explanations and reasons.	1	0	0	0

Sayısal (MAT)	S	D	Y	B%
Matematik	1	0	0	0
Doğrunun eğimini modellerle açıklar, doğrusal denklemleri ve grafiklerini eğimle ilişkilendirir.	1	0	0	0
Basit bir olayın olma olasılığını hesaplar.	1	0	0	0
Cebirsel ifadeleri çarpanlara ayırır.	1	0	0	0
Tam kare olmayan kareköklü bir sayının hangi iki doğal sayı arasında olduğunu belirler.	1	0	0	0
Sayıların ondalık gösterimlerini 10'un tam sayı kuvvetlerini kullanarak çözümler.	1	0	0	0
Kareköklü bir ifade ile çarpıldığında, sonucu bir doğal sayı yapan çarpanlara örnek verir.	1	0	0	0
Verilen pozitif tam sayıların pozitif tam sayı çarpanlarını bulur, pozitif tam sayıların pozitif tam sayı çarpanlarını üslü	1	0	0	0
İki doğal sayının en büyük ortak bölenini (EBOB) ve en küçük ortak katını (EKOK) hesaplar, ilgili problemleri çözer.	1	0	0	0
Üslü ifadelerle ilgili temel kuralları anlar, birbirine denk ifadeler oluşturur.	1	0	0	0
Kareköklü bir ifadeyi a kök b şeklinde yazar ve a kök b şeklindeki ifadede katsayıyı kök içine alır.	1	1	0	100
Verileri sütun, daire veya çizgi grafiği ile gösterir ve bu gösterimler arasında uygun olan dönüşümleri yapar.	1	0	0	0
"Daha fazla", "eşit", "daha az" olasılıklı olayları ayırt eder, örnek verir.	1	0	0	0
Cebirsel ifadelerin çarpımını yapar.	1	0	0	0
Birinci dereceden bir bilinmeyenli denklemleri çözer.	1	0	1	0
Koordinat sistemini özellikleriyle tanıır ve sıralı ikilileri gösterir.	1	0	0	0
Doğrusal ilişki içeren gerçek hayat durumlarına ait denklem, tablo ve grafiği oluşturur ve yorumlar.	1	0	0	0
Birinci dereceden bir bilinmeyenli eşitsizlik içeren günlük hayat durumlarına uygun matematik cümleleri yazar.	1	0	1	0
Üçgende kenarortay, açıortay ve yüksekliği inşa eder.	1	1	0	100
Birinci dereceden bir bilinmeyenli eşitsizlikleri sayı doğrusunda gösterir.	1	0	0	0
Üçgenin iki kenar uzunluğunun toplamı veya farkı ile üçüncü kenarının uzunluğunu ilişkilendirir.	1	0	0	0

Sayısal (FEN)	S	D	Y	B%
Fen	1	1	0	100
Mevsimlerin oluşumuna yönelik tahminlerde bulunur.	1	1	0	100
İklim ve hava olayları arasındaki farkı açıklar.	1	1	0	100
DNA'nın kendini nasıl eşlediğini ifade eder.	1	1	0	100
Tek karakter çaprazlamaları ile ilgili problemler çözümler sonuçları hakkında yorum yapar.	2	2	0	100
Sıvı basıncını etkileyen değişkenleri tahmin eder ve tahminlerini test eder.	2	1	1	50
Örneklere yola çıkarak modifikasyonu açıklar.	1	1	0	100
Kabı basıncını etkileyen değişkenleri deneyerek keşfeder.	1	0	1	0
Elementleri periyodik tablo üzerinde metal, yarımetal ve ametal olarak sınıflandırır.	1	0	1	0
Fiziksel ve kimyasal değişim arasındaki farkları, çeşitli olayları gözlemleyerek açıklar.	1	0	1	0
Maddelerin hâl değişimi ve ısınma grafiğini çizerek yorumlar.	1	1	0	100
Asit yağmurlarının önlenmesine yönelik çözüm önerileri sunar.	1	0	0	0
Basit makinelerin sağladığı avantajları örnekler üzerinden açıklar.	2	0	2	0
Besin zincirindeki üretici, tüketici, ayrıştırıcılara örnekler verir.	1	0	0	0
Fotosentez hızını etkileyen faktörler ile ilgili çıkarımlarda bulunur.	1	0	0	0
Canlılarda solunumun önemini belirtir.	1	0	0	0
Geri dönüşümün ülke ekonomisine katkısına ilişkin araştırma verilerini kullanarak çözüm önerileri sunar.	1	0	0	0
Madde döngülerini şema üzerinde göstererek açıklar.	1	0	1	0