

# OKUL NET LİSTESİ (LGS sıralı)

										KATILIMLAR																					
İL		İLÇE		OKUL				SINAV ADI				OKUL	İLÇE	İL	GENEL																
SAMSUN		ALAÇAM		OSMAN TURAL İMAM HATİP ORTAOKUL				8. SINIF 5. HEDEF UYGULAMASI 2024-2				19	149	296	6673																
Sıra	Ö.No	İsim	Sınıf	Sözel (TÜR)			Sözel (TAR)			Sözel (DİN)			Sözel (İNG)			Sayısal (MAT)			Sayısal (FEN)			Toplam			LGS	Dereceler					
				Türkçe			Tarih			Din K.ve A.B.			İngilizce			Matematik			Fen			Puanı			LGS	Dereceler					
				D	Y	N	D	Y	N	D	Y	N	D	Y	N	D	Y	N	D	Y	N	D	Y	N	D	Y	N	Puanı	Snf	Okul	İlçe
Genel Ortalama				13	6	10,52	8	2	7,03	8	2	7,35	6	2	5,47	9	5	7,09	10	7	7,80	53	23	45,26	335,570						
Okul Ortalaması				11	7	8,58	7	2	6,07	7	2	6,51	5	3	4,60	4	2	3,44	9	8	6,21	43	23	35,41	301,310						
1	167	YUNUS EMRE DEMİRCİ	8A	13	7	10,67	10	0	10,00	10	0	10,00	8	2	7,33	17	2	16,33	18	2	17,33	76	13	71,66	430,222	1	1	8	36	978	% 15
2	6	TUĞRA KIR	8A	14	5	12,33	9	1	8,67	6	2	5,33	10	0	10,00	12	2	11,33	17	1	16,67	68	11	64,33	404,604	2	2	13	52	1565	% 23
3	2	AMİNE	8A	17	2	16,33	7	3	6,00	9	1	8,67	7	3	6,00	5	1	4,67	12	7	9,67	57	17	51,34	358,247	1	3	25	95	2756	% 41
4	8	EYÜP EREN ALAGÖZ	8B	9	10	5,67	8	2	7,33	9	1	8,67	7	3	6,00	9	1	8,67	15	2	14,33	57	19	50,67	353,422	1	4	26	98	2870	% 43
5	14	PINAR KAPLAN	8A	15	2	14,33	10	0	10,00	10	0	10,00	6	4	4,67	4	1	3,67	11	8	8,33	56	15	51,00	347,513	3	5	28	106	3042	% 46
6	84	MİKÂİL KARATAŞ	8B	14	4	12,67	10	0	10,00	9	1	8,67	9	1	8,67	4	2	3,33	10	4	8,67	56	12	52,01	344,119	2	6	29	108	3121	% 47
7	156	ECRİN BEDİR	8B	13	5	11,33	6	3	5,00	8	2	7,33	8	2	7,33	6	4	4,67	10	9	7,00	51	25	42,66	325,224	3	7	33	122	3624	% 54
8	26	ESMA AK	8A	13	7	10,67	10	0	10,00	2	0	2,00	6	4	4,67	1	2	0,33	12	8	9,33	44	21	37,00	306,355	4	8	45	146	4130	% 62
9	75	YASİR YILMAZ	8B	11	4	9,67	8	2	7,33	9	1	8,67	3	2	2,33	2	2	1,33	9	5	7,33	42	16	36,66	303,038	4	9	47	149	4232	% 63
10	79	MBAHAR KAZAN	8A	14	6	12,00	9	1	8,67	9	1	8,67	8	0	8,00	1	0	1,00	5	11	1,33	46	19	39,67	298,718	5	10	50	156	4367	% 65
11	13	ARDA ŞENGÜL	8B	9	6	7,00	8	0	8,00	8	2	7,33	2	0	2,00	3	1	2,67	8	4	6,67	38	13	33,67	293,886	5	11	55	165	4495	% 67
12	212	KADİR BÜYÜKKAL	8A	8	8	5,33				1	2	0,33	5	5	3,33	8	3	7,00	9	6	7,00	31	24	22,99	283,891	6	12	61	175	4775	% 72
13	228	NİLAY KARADAŞ	8A	12	8	9,33	8	2	7,33	5	5	3,33	9	1	8,67	3	2	2,33	4	14	-0,67	41	32	30,32	275,179	7	13	64	185	4997	% 75
14	143	UTKUHAN BOLAT	8B	11	7	8,67	2	4	0,67	7	3	6,00	1	2	0,33	3	1	2,67	4	6	2,00	28	23	20,34	264,922	6	14	70	197	5287	% 79
15	85	M ALİ YEŞİLYURT	8A	9	7	6,67	6	4	4,67	8	2	7,33	2	6	0,00	1	0	1,00	4	12	0,00	30	31	19,67	250,037	8	15	81	214	5639	% 85
16	0		8A	7	7	4,67	1	2	0,33	9	1	8,67	5	5	3,33	1	1	0,67	3	9	0,00	26	25	17,67	240,312	9	16	93	229	5851	% 88
17	68	MELİSA COŞGUNER	8C	6	12	2,00	9	1	8,67	6	4	4,67	4	4	2,67	1	15	-4,00	6	12	2,00	32	48	16,01	221,637	1	17	112	253	6164	% 92
18	147	UMUT ÖZDEMİR	8A	6	6	4,00	0	2	-0,67	8	2	7,33	3	5	1,33	0	2	-0,67	2	13	-2,33	19	30	8,99	215,105	10	18	120	263	6257	% 94
19	54	MERT DUMAN	8A	4	13	-0,33	5	5	3,33	3	7	0,67	1	1	0,67	0	5	-1,67	7	11	3,33	20	42	6,00	208,492	11	19	125	268	6339	% 95

NET ORTALAMALARINA GÖRE KIYASLAMA

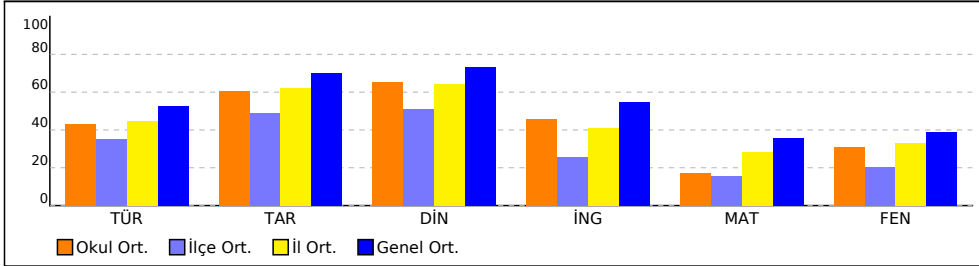

PUAN ORT. GÖRE KIYAS

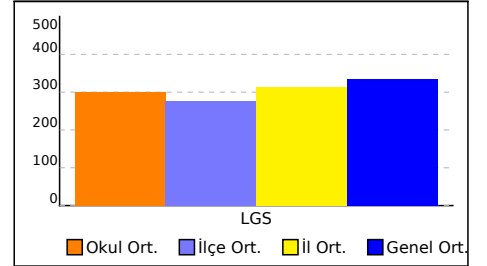

NET ORTALAMASINA GÖRE ŞUBE KARŞILAŞTIRMA

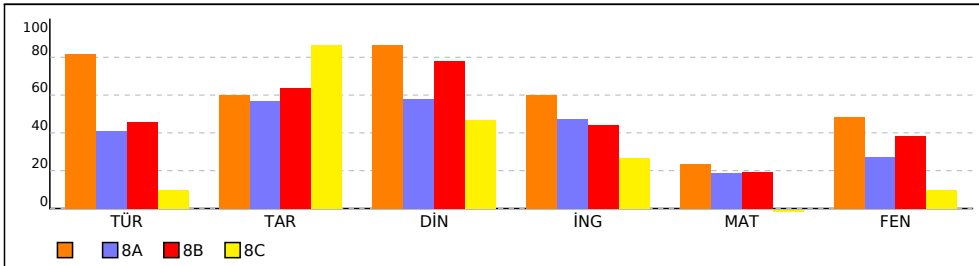

PUANA GÖRE ŞUBE KIYAS

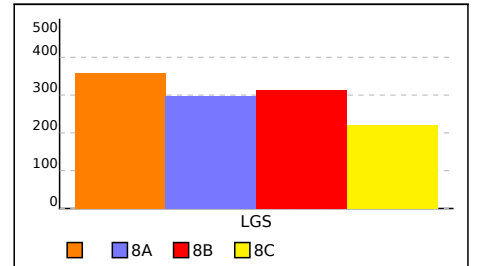

## SINIFI NET LİSTESİ (LGS sıralı)

										KATILIMLAR																						
										OKUL	İLÇE	İL	GENEL																			
İL	İLÇE			OKUL			SINAV ADI			OKUL	İLÇE	İL	GENEL																			
SAMSUN										ALAÇAM			OSMAN TURAL İMAM HATİP ORTAOKUL			8. SINIF 5. HEDEF UYGULAMASI 2024-2			19	149	296	6673										
Sıra	Ö.No	İsim	Sınıf	Sözel (TÜR)			Sözel (TAR)			Sözel (DİN)			Sözel (İNG)			Sayısal (MAT)			Sayısal (FEN)			Toplam			LGS	Dereceler						
				Türkçe			Tarih			Din K.ve A.B.			İngilizce			Matematik			Fen			Puanı			Snf	Okul	İlçe	İl	Genel			
				D	Y	N	D	Y	N	D	Y	N	D	Y	N	D	Y	N	D	Y	N	D	Y	N	D	Y	N	Puanı	Snf	Okul	İlçe	İl
Genel Ortalama				13	6	10,52	8	2	7,03	8	2	7,35	6	2	5,47	9	5	7,09	10	7	7,80	53	23	45,26	335,570							
Okul Ortalaması				11	7	8,58	7	2	6,07	7	2	6,51	5	3	4,60	4	2	3,44	9	8	6,21	43	23	35,41	301,310							
SINIF:																																
1	2	AMİNE		17	2	16,33	7	3	6,00	9	1	8,67	7	3	6,00	5	1	4,67	12	7	9,67	57	17	51,34	358,247	1	3	25	95	2756	%41	

NET ORTALAMALARINA GÖRE KIYASLAMA

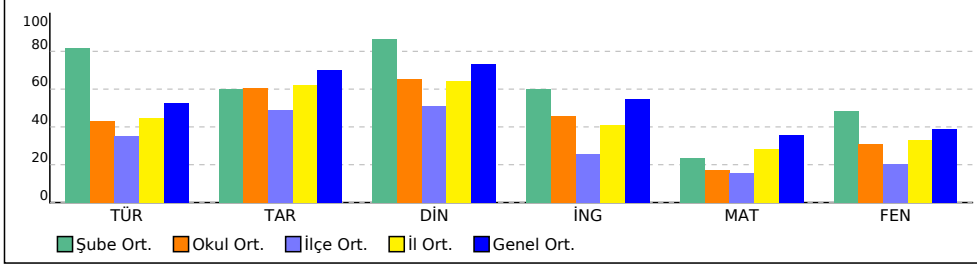

PUAN ORT. GÖRE KIYAS

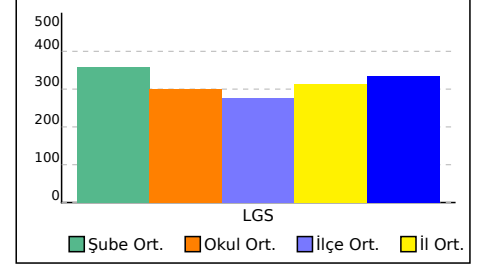

## 8A SINIFI NET LİSTESİ (LGS sıralı)

8A SINIFI NET LİSTESİ (LGS sıralı)										KATILIMLAR																			
İL		İLÇE		OKUL				SINAV ADI				OKUL	İLÇE	İL	GENEL														
SAMSUN		ALAÇAM		OSMAN TURAL İMAM HATİP ORTAOKUL				8. SINIF 5. HEDEF UYGULAMASI 2024-2				19	149	296	6673														
Sıra	Ö.No	İsim	Sınıf	Sözel (TÜR)			Sözel (TAR)			Sözel (DİN)			Sözel (İNG)			Sayısal (MAT)			Sayısal (FEN)			Toplam			LGS	Dereceler			
				D	Y	N	D	Y	N	D	Y	N	D	Y	N	D	Y	N	D	Y	N	D	Y	N	D	Y	N	Puanı	Snf
Genel Ortalama				13	6	10,52	8	2	7,03	8	2	7,35	6	2	5,47	9	5	7,09	10	7	7,80	53	23	45,26	335,570				
Okul Ortalaması				11	7	8,58	7	2	6,07	7	2	6,51	5	3	4,60	4	2	3,44	9	8	6,21	43	23	35,41	301,310				

SINIF: 8A																														
1	167	YUNUS EMRE DEMİRCİ	8A	13	7	10,67	10	0	10,00	10	0	10,00	8	2	7,33	17	2	16,33	18	2	17,33	76	13	71,66	430,222	1	1	8	36	978
2	6	TUĞRA KIR	8A	14	5	12,33	9	1	8,67	6	2	5,33	10	0	10,00	12	2	11,33	17	1	16,67	68	11	64,33	404,604	2	2	13	52	1565
3	14	PINAR KAPLAN	8A	15	2	14,33	10	0	10,00	10	0	10,00	6	4	4,67	4	1	3,67	11	8	8,33	56	15	51,00	347,513	3	5	28	106	3042
4	26	ESMA AK	8A	13	7	10,67	10	0	10,00	2	0	2,00	6	4	4,67	1	2	0,33	12	8	9,33	44	21	37,00	306,355	4	8	45	146	4130
5	79	MBAHAR KAZAN	8A	14	6	12,00	9	1	8,67	9	1	8,67	8	0	8,00	1	0	1,00	5	11	1,33	46	19	39,67	298,718	5	10	50	156	4367
6	212	KADİR BÜYÜKKAL	8A	8	8	5,33				1	2	0,33	5	5	3,33	8	3	7,00	9	6	7,00	31	24	22,99	283,891	6	12	61	175	4775
7	228	NILAY KARADAŞ	8A	12	8	9,33	8	2	7,33	5	5	3,33	9	1	8,67	3	2	2,33	4	14	-0,67	41	32	30,32	275,179	7	13	64	185	4997
8	85	M ALİ YEŞİLYURT	8A	9	7	6,67	6	4	4,67	8	2	7,33	2	6	0,00	1	0	1,00	4	12	0,00	30	31	19,67	250,037	8	15	81	214	5639
9	0		8A	7	7	4,67	1	2	0,33	9	1	8,67	5	5	3,33	1	1	0,67	3	9	0,00	26	25	17,67	240,312	9	16	93	229	5851
10	147	UMUT ÖZDEMİR	8A	6	6	4,00	0	2	-0,67	8	2	7,33	3	5	1,33	0	2	-0,67	2	13	-2,33	19	30	8,99	215,105	10	18	120	263	6257
11	54	MERT DUMAN	8A	4	13	-0,33	5	5	3,33	3	7	0,67	1	1	0,67	0	5	-1,67	7	11	3,33	20	42	6,00	208,492	11	19	125	268	6339

NET ORTALAMALARINA GÖRE KIYASLAMA

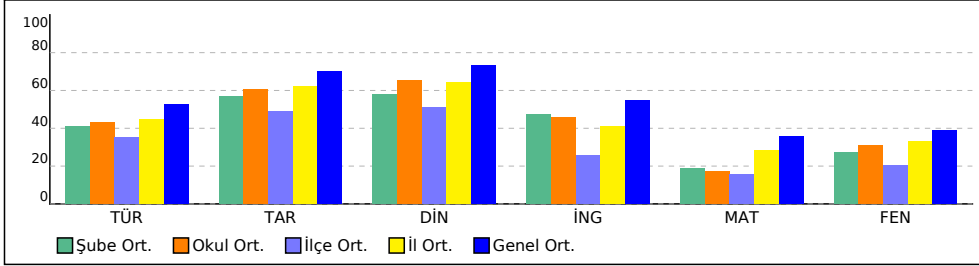

PUAN ORT. GÖRE KIYAS

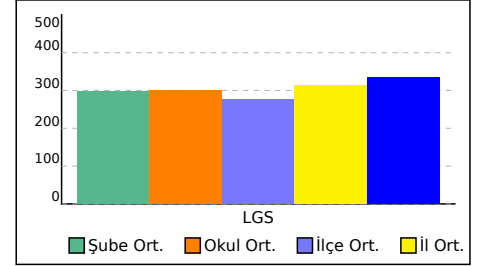

## 8B SINIFI NET LİSTESİ (LGS sıralı)

										KATILIMLAR																					
İL		İLÇE		OKUL				SINAV ADI				OKUL	İLÇE	İL	GENEL																
SAMSUN		ALAÇAM		OSMAN TURAL İMAM HATİP ORTAOKUL				8. SINIF 5. HEDEF UYGULAMASI 2024-2				19	149	296	6673																
Sıra	Ö.No	İsim	Sınıf	Sözel (TÜR)			Sözel (TAR)			Sözel (DİN)			Sözel (İNG)			Sayısal (MAT)			Sayısal (FEN)			Toplam		LGS	Dereceler						
				Türkçe			Tarih			Din K.ve A.B.			İngilizce			Matematik			Fen			Puanı			Snf	Okul	İlçe	İl	Genel		
				D	Y	N	D	Y	N	D	Y	N	D	Y	N	D	Y	N	D	Y	N	D	Y	N	D	Y	N	Puanı	Snf	Okul	İlçe
Genel Ortalama				13	6	10,52	8	2	7,03	8	2	7,35	6	2	5,47	9	5	7,09	10	7	7,80	53	23	45,26	335,570						
Okul Ortalaması				11	7	8,58	7	2	6,07	7	2	6,51	5	3	4,60	4	2	3,44	9	8	6,21	43	23	35,41	301,310						
SINIF: 8B																															
1	8	EYÜP EREN ALAGÖZ	8B	9	10	5,67	8	2	7,33	9	1	8,67	7	3	6,00	9	1	8,67	15	2	14,33	57	19	50,67	353,422	1	4	26	98	2870	% 43
2	84	MİKAİL KARATAŞ	8B	14	4	12,67	10	0	10,00	9	1	8,67	9	1	8,67	4	2	3,33	10	4	8,67	56	12	52,01	344,119	2	6	29	108	3121	% 47
3	156	ECRİN BEDİR	8B	13	5	11,33	6	3	5,00	8	2	7,33	8	2	7,33	6	4	4,67	10	9	7,00	51	25	42,66	325,224	3	7	33	122	3624	% 54
4	75	YASİR YILMAZ	8B	11	4	9,67	8	2	7,33	9	1	8,67	3	2	2,33	2	2	1,33	9	5	7,33	42	16	36,66	303,038	4	9	47	149	4232	% 63
5	13	ARDA ŞENGÜL	8B	9	6	7,00	8	0	8,00	8	2	7,33	2	0	2,00	3	1	2,67	8	4	6,67	38	13	33,67	293,886	5	11	55	165	4495	% 67
6	143	UTKUHAN BOLAT	8B	11	7	8,67	2	4	0,67	7	3	6,00	1	2	0,33	3	1	2,67	4	6	2,00	28	23	20,34	264,922	6	14	70	197	5287	% 79

NET ORTALAMALARINA GÖRE KIYASLAMA

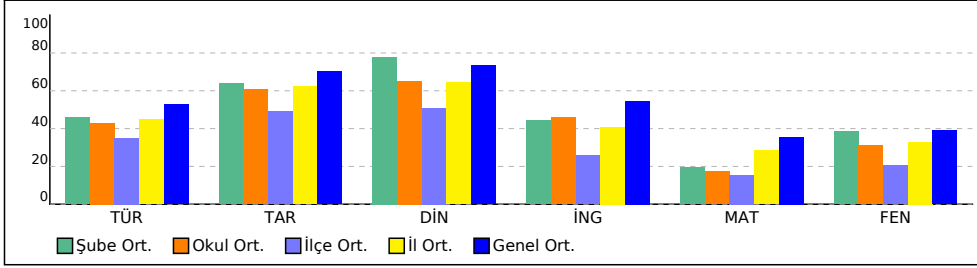

PUAN ORT. GÖRE KIYAS

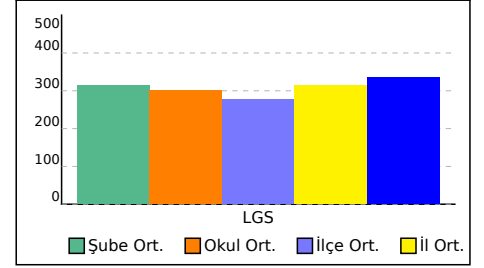

## 8C SINIFI NET LİSTESİ (LGS sıralı)

										KATILIMLAR																					
										OKUL	İLÇE	İL	GENEL																		
İL	İLÇE			OKUL			SINAV ADI			OKUL	İLÇE	İL	GENEL																		
SAMSUN										ALAÇAM			OSMAN TURAL İMAM HATİP ORTAOKUL			8. SINIF 5. HEDEF UYGULAMASI 2024-2			19	149	296	6673									
Sıra	Ö.No	İsim	Sınıf	Sözel (TÜR)			Sözel (TAR)			Sözel (DİN)			Sözel (İNG)			Sayısal (MAT)			Sayısal (FEN)			Toplam	LGS	Dereceler							
				Türkçe			Tarih			Din K.ve A.B.			İngilizce			Matematik			Fen					Puanı	Snf	Okul	İlçe	İl	Genel		
				D	Y	N	D	Y	N	D	Y	N	D	Y	N	D	Y	N	D	Y	N									D	Y
Genel Ortalama				13	6	10,52	8	2	7,03	8	2	7,35	6	2	5,47	9	5	7,09	10	7	7,80	53	23	45,26	335,570						
Okul Ortalaması				11	7	8,58	7	2	6,07	7	2	6,51	5	3	4,60	4	2	3,44	9	8	6,21	43	23	35,41	301,310						
SINIF: 8C																															
1	68	MELİSA COŞGUNER	8C	6	12	2,00	9	1	8,67	6	4	4,67	4	4	2,67	1	15	-4,00	6	12	2,00	32	48	16,01	221,637	1	17	112	253	6164	% 92

NET ORTALAMALARINA GÖRE KIYASLAMA

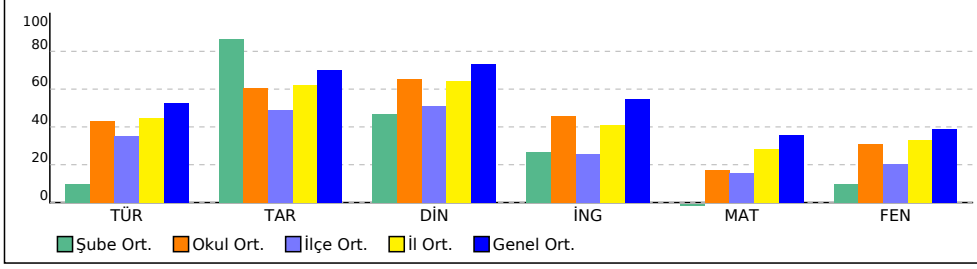

PUAN ORT. GÖRE KIYAS

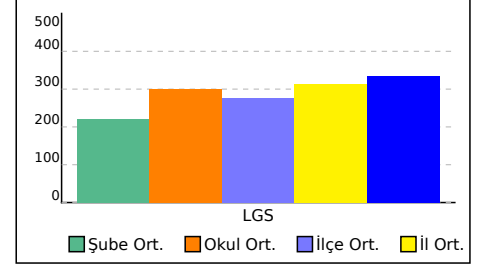

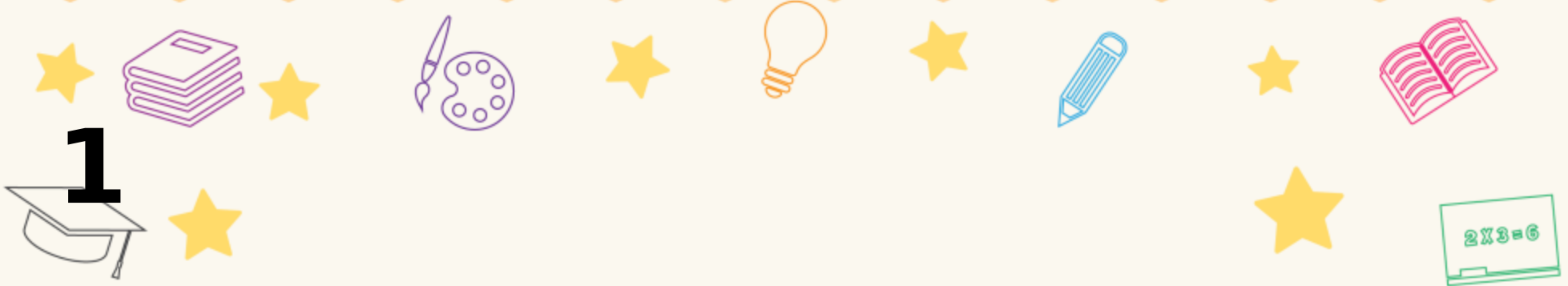

# Başarı Belgesi

**YUNUS EMRE DEMİRCİ**

2024-2025 eğitim-öğretim yılında yapılan  
sınavda 8. sınıflar arasında, kurumunuzda  
1. oldunuz.

Tebrik eder, hayatınız boyunca  
başarılarınızın devamını dileriz.



**OSMAN TURAL İMAM HATİP ORTAOKULU -  
8A**

**8. SINIF 5. HEDEF UYGULAMASI  
2024-2025**



2



# Başarı Belgesi

**TUĞRA KIR**

2024-2025 eğitim-öğretim yılında yapılan  
sınavda 8. sınıflar arasında, kurumunuzda  
2. oldunuz.

Tebrik eder, hayatınız boyunca  
başarılarınızın devamını dileriz.



**OSMAN TURAL İMAM HATİP ORTAOKULU -  
8A**

**8. SINIF 5. HEDEF UYGULAMASI  
2024-2025**



3



# Başarı Belgesi

**AMİNE**

2024-2025 eğitim-öğretim yılında yapılan  
sınavda 8. sınıflar arasında, kurumunuzda  
3. oldunuz.

Tebrik eder, hayatınız boyunca  
başarılarınızın devamını dileriz.



OSMAN TURAL İMAM HATİP ORTAOKULU -

8. SINIF 5. HEDEF UYGULAMASI  
2024-2025





# SONUÇ BELGESİ

SAMSUN / ALAÇAM / OSMAN TURAL İMAM HATİP ORTAOKULU

Öğrenci	Numara	Sınıf
AMİNE	2	

Ders	Soru	Doğru	Yanlış	Net	Başarı %	Sınıf Ort.	Kurum Ort.	Genel Ort.
Türkçe	20	17	2	16,33	82	16,33	8,58	10,52
Tarih	10	7	3	6,00	60	6,00	6,07	7,03
Din K.ve A.B.	10	9	1	8,67	87	8,67	6,51	7,35
İngilizce	10	7	3	6,00	60	6,00	4,60	5,47
Matematik	20	5	1	4,67	23	4,67	3,44	7,09
Fen	20	12	7	9,67	48	9,67	6,21	7,80
Toplam:	90	57	17	51,33	57	51,33	35,40	45,25

Soru No	12345678901234567890
Sözel (TÜR)	BDDd ACDBCaAACABAC
Cevap Anh.	B BDDDCBACDBCBAACABAC
Sözel (TAR)	DaDaCAACBD
Cevap Anh.	B DDCBCAACBD
Sözel (DİN)	BbCACDDBBDD
Cevap Anh.	B BCCACDDBBDD
Sözel (İNG)	ADcCAdACac
Cevap Anh.	B ADCBADACBD
Sayısal (MAT)	BB C cBB
Cevap Anh.	B CADADCBCCABCDCAABBDD
Sayısal (FEN)	CDb BAAdAbBcaBAdbBaD
Cevap Anh.	B CDDABACADCBCBADABBDD

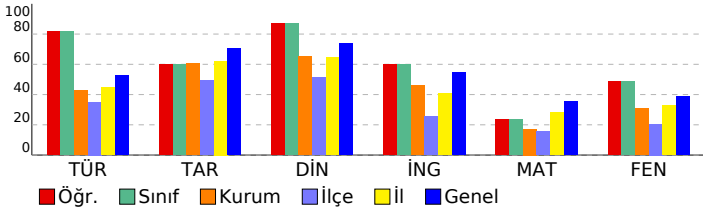

## 8. SINIF 5. HEDEF UYGULAMASI 2024-2025

### DERSLERE GÖRE ANALİZ

Sözel (TÜR)	S	D	Y	B%
Türkçe				
Bağlamdan yararlanarak bilmediği kelime ve kelime gruplarının anlamını tahmin eder.	2	2	0	100
Metinle ilgili soruları cevaplar.	2	0	2	0
Deyim, atasözü ve özdeyişlerin metne katkısını belirler.	2	2	0	100
Metinle ilgili sorular sorar.	1	1	0	100
Metnin içeriğine uygun başlık/başlıklar belirler.	1	1	0	100
Medya metinlerini analiz eder.	1	1	0	100
Okuduklarında kullanılan düşünceyi geliştirme yollarını belirler.	1	1	0	100
Görsellerle ilgili soruları cevaplar.	1	1	0	100
Metin türlerini ayırt eder.	1	1	0	100
Metnin içeriğini yorumlar.	1	1	0	100
Grafik, tablo ve çizelgeyle sunulan bilgileri yorumlar.	1	1	0	100
Cümle türlerini tanıtır.	1	1	0	100
Yazdıklarını düzenler.	3	2	0	67
Metindeki söz sanatlarını tespit eder.	1	1	0	100
Geçiş ve bağlantı ifadelerinin metnin anlamına olan katkısını değerlendirir.	1	1	0	100

Sözel (TAR)	S	D	Y	B%
Tarih				
Avrupa'daki gelişmelerin yansımaları bağlamında Osmanlı Devleti'nin yirminci yüzyılın başlarındaki siyasi ve sosyal	2	2	0	100
Millî Mücadele'nin hazırlık döneminde Mustafa Kemal'in yaptığı çalışmalar analiz eder.	2	2	0	100
Millî Mücadele Dönemi'nin siyasi, sosyal ve kültürel olaylarının sanat ve edebiyat ürünlerine yansımalarına kanıtlar	1	1	0	100
Millî Mücadele Dönemi'nde Batı Cephesi'nde meydana gelen gelişmeleri kavrar.	1	0	1	0
Ekonomi alanında meydana gelen gelişmeleri kavrar.	1	0	1	0
Çağdaşlaşan Türkiye'nin temeli olan Atatürk ilkelerini açıklar.	2	1	1	50
Atatürk Dönemi'ndeki demokratikleşme yolunda atılan adımları açıklar.	1	1	0	100

Sözel (DİN)	S	D	Y	B%
Din K.ve A.B.				
İslam dininin can, nesil, akıl, mal ve din emniyetiyle ilgili ortaya koyduğu ilke ve hedefleri analiz eder.	2	2	0	100
Din, birey ve toplum arasındaki ilişkiyi yorumlar.	1	1	0	100
Hz. Muhammed'in (s.a.v.) doğruluğu ve güvenilir kişiliği ile peygamberlerin özelliklerini arasında ilişki kurar.	1	1	0	100
Hz. Muhammed'in (s.a.v.) merhametli ve affedici oluşunu davranışlarında yansıtmaya özen gösterir.	1	1	0	100
Hz. Muhammed'in (s.a.v.) istisareye verdiği önemi ortaya koyan örnek olaylardan hareketle gündelik hayatta ilgili ç	1	0	1	0
Hz. Muhammed'in (s.a.v.) hakkı gözetmedeki hassasiyetine örnekler verir.	1	1	0	100
Hz. Muhammed'in (s.a.v.) insanlara verdiği değeri örneklerle açıklar.	1	1	0	100
İslam'ın paylaşma ve yardımlaşmaya verdiği önemi ayet ve hadisler ışığında yorumlar.	2	2	0	100

Sözel (İNG)	S	D	Y	B%
İngilizce				
Students will be able to understand various short and simple texts about responsibilities.	1	1	0	100
Students will be able to exchange information about tourism.	1	0	1	0
Students will be able to express their experiences about places.	1	0	1	0
Students will be able to interact with reasonable ease in short conversations.	1	1	0	100
Students will be able to understand short and simple texts to find the main points about adventures.	1	1	0	100
Students will be able to identify main ideas in short and simple texts about internet habits.	1	1	0	100
Students will be able to understand short and simple texts with related vocabulary.	1	0	1	0
Students will be able to understand the overall meaning of short texts about a process.	1	1	0	100
Students will be able to talk about regular activities of teenagers.	1	1	0	100
Students will be able to structure a talk to make simple inquiries, give explanations and reasons.	1	1	0	100

### Sayısal (MAT)

Matematik	S	D	Y	B%
Doğrunun eğimini modellerle açıklar, doğrusal denklemleri ve grafiklerini eğimle ilişkilendirir.	1	0	0	0
Basit bir olayın olma olasılığını hesaplar.	1	0	0	0
Cebirsel ifadeleri çarpanlara ayırır.	1	0	0	0
Tam kare olmayan kareköklü bir sayının hangi iki doğal sayı arasında olduğunu belirler.	1	1	0	100
Sayıların ondalık gösterimlerini 10'un tam sayı kuvvetlerini kullanarak çözümler.	1	0	0	0
Kareköklü bir ifade ile çarpıldığında, sonucu bir doğal sayı yapan çarpanlara örnek verir.	1	0	1	0
Verilen pozitif tam sayıların pozitif tam sayı çarpanlarını bulur, pozitif tam sayıların pozitif tam sayı çarpanlarını 1	1	1	0	100
İki doğal sayının en büyük ortak bölenini (EBOB) ve en küçük ortak katını (EKOK) hesaplar, ilgili problemleri çözer.	1	1	0	100
Üslü ifadelerle ilgili temel kuralları anlar, birbirine denk ifadeler oluşturur.	1	0	0	0
Kareköklü bir ifadeyi a kök b şeklinde yazar ve a kök b şeklindeki ifadede katsayıyı kök içine alır.	1	0	0	0
Verileri sütun, daire veya çizgi grafiği ile gösterir ve bu gösterimler arasında uygun olan dönüşümleri yapar.	1	0	0	0
"Daha fazla", "eşit", "daha az" olasılıklı olayları ayırt eder, örnek verir.	1	0	0	0
Cebirsel ifadelerin çarpımını yapar.	1	0	0	0
Birinci dereceden bir bilinmeyenli denklemleri çözer.	1	0	0	0
Koordinat sistemini özellikleriyle tanıtır ve sıralı ikilileri gösterir.	1	0	0	0
Doğrusal ilişki içeren gerçek hayat durumlarına ait denklem, tablo ve grafiği oluşturur ve yorumlar.	1	1	0	100
Birinci dereceden bir bilinmeyenli eşitsizlik içeren günlük hayat durumlarına uygun matematik cümleleri yazar.	1	1	0	100
Üçgende kenarortay, açıortay ve yüksekliği inşa eder.	1	0	0	0
Birinci dereceden bir bilinmeyenli eşitsizlikleri sayı doğrusunda gösterir.	1	0	0	0
Üçgenin iki kenar uzunluğunun toplamı veya farkı ile üçüncü kenarının uzunluğunu ilişkilendirir.	1	0	0	0

### Sayısal (FEN)

Fen	S	D	Y	B%
Mevsimlerin oluşumuna yönelik tahminlerde bulunur.	1	0	1	0
İklim ve hava olayları arasındaki farkı açıklar.	1	1	0	100
DNA'nın kendini nasıl eşlediğini ifade eder.	1	0	1	0
Tek karakter çaprazlamaları ile ilgili problemler çözerek sonuçları hakkında yorum yapar.	2	1	1	50
Sıvı basıncını etkileyen değişkenleri tahmin eder ve tahminlerini test eder.	2	2	0	100
Örneklere yola çıkarak modifikasyonu açıklar.	1	1	0	100
Kabı basıncını etkileyen değişkenleri deneyerek keşfeder.	1	0	1	0
Elementleri periyodik tablo üzerinde metal, yarımetal ve ametal olarak sınıflandırır.	1	1	0	100
Fiziksel ve kimyasal değişim arasındaki farkları, çeşitli olayları gözlemleyerek açıklar.	1	0	1	0
Maddelerin hâl değişimi ve ısınma grafiğini çizerek yorumlar.	1	1	0	100
Asit yağmurlarının önlenmesine yönelik çözüm önerileri sunar.	1	1	0	100
Basit makinelerin sağladığı avantajları örnekler üzerinden açıklar.	2	0	1	0
Besin zincirindeki üretici, tüketici, ayrıştırıcılara örnekler verir.	1	1	0	100
Fotosentez hızını etkileyen faktörler ile ilgili çıkarımlarda bulunur.	1	1	0	100
Canlılarda solunumun önemini belirtir.	1	0	1	0
Geri dönüşümün ülke ekonomisine katkısına ilişkin araştırma verilerini kullanarak çözüm önerileri sunar.	1	1	0	100
Madde döngülerini şema üzerinde göstererek açıklar.	1	1	0	100

# SONUÇ BELGESİ

SAMSUN / ALAÇAM / OSMAN TURAL İMAM HATİP ORTAOKULU

Öğrenci	Numara	Sınıf
	0	8A

Ders	Soru	Doğru	Yanlış	Net	Başarı %	Sınıf Ort.	Kurum Ort.	Genel Ort.
Türkçe	20	7	7	4,67	23	▼ 8,15	▼ 8,58	▼ 10,52
Tarih	10	1	2	0,33	3	▼ 5,67	▼ 6,07	▼ 7,03
Din K.ve A.B.	10	9	1	8,67	87	▲ 5,79	▲ 6,51	▲ 7,35
İngilizce	10	5	5	3,33	33	▼ 4,73	▼ 4,60	▼ 5,47
Matematik	20	1	1	0,67	3	▼ 3,76	▼ 3,44	▼ 7,09
Fen	20	3	9	0,00	0	▼ 5,48	▼ 6,21	▼ 7,80
Toplam:	90	26	25	17,67	20	▼ 33,58	▼ 35,40	▼ 45,25

Soru No	12345678901234567890
Sözel (TÜR)	CAACAcDbc cbCDa
Cevap Anh.	A CBAACAABACBDDDCBACDB
Sözel (TAR)	A c a
Cevap Anh.	ACBDDDCBCA
Sözel (DİN)	BBDBCCAĞDD
Cevap Anh.	BBDBCCAĞDD
Sözel (İNG)	CBacBcAcA
Cevap Anh.	CBADACBADA
Sayısal (MAT)	c B
Cevap Anh.	BCDCAABBDCCADADCBCCA
Sayısal (FEN)	dAbaA cc b D b c b
Cevap Anh.	CBACBADABBDCDDABACAD

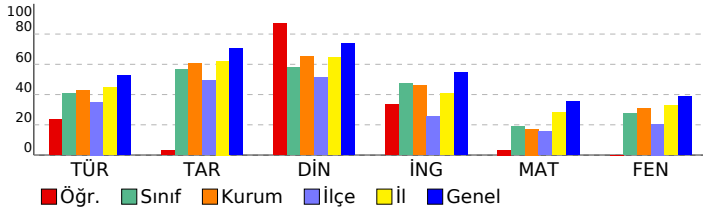

## 8. SINIF 5. HEDEF UYGULAMASI 2024-2025

### DERSLERE GÖRE ANALİZ

Sözel (TÜR)	S	D	Y	B%
<b>Türkçe</b>				
Bağlamdan yararlanarak bilmediği kelime ve kelime gruplarının anlamını tahmin eder.	2	0	0	0
Metinle ilgili soruları cevaplar.	2	0	0	0
Deyim, atasözü ve özdeyişlerin metne katkısını belirler.	2	1	0	50
Metinle ilgili sorular sorar.	1	1	0	100
Metnin içeriğine uygun başlık/başlıklar belirler.	1	1	0	100
Medya metinlerini analiz eder.	1	1	0	100
Okuduklarında kullanılan düşünceyi geliştirme yollarını belirler.	1	1	0	0
Görsellerle ilgili soruları cevaplar.	1	1	0	100
Metin türlerini ayırt eder.	1	1	0	0
Metnin içeriğini yorumlar.	1	0	1	0
Grafik, tablo ve çizelgeyle sunulan bilgileri yorumlar.	1	0	1	0
Cümle türlerini tanıır.	1	0	0	0
Yazdıklarını düzenler.	3	1	2	33
Metindeki söz sanatlarını tespit eder.	1	1	0	100
Geçiş ve bağlantı ifadelerinin metnin anlamına olan katkısını değerlendirir.	1	0	1	0

Sözel (TAR)	S	D	Y	B%
<b>Tarih</b>				
Avrupa'daki gelişmelerin yansımaları bağlamında Osmanlı Devleti'nin yirminci yüzyılın başlarındaki siyasi ve sosyal	2	1	0	50
Millî Mücadele'nin hazırlık döneminde Mustafa Kemal'in yaptığı çalışmalar analiz eder.	2	0	1	0
Millî Mücadele Dönemi'nin siyasi, sosyal ve kültürel olaylarının sanat ve edebiyat ürünlerine yansımalarına kanıtlar	1	0	0	0
Millî Mücadele Dönemi'nde Batı Cephesi'nde meydana gelen gelişmeleri kavrar.	1	0	0	0
Ekonomi alanında meydana gelen gelişmeleri kavrar.	1	0	0	0
Çağdaşlaşan Türkiye'nin temeli olan Atatürk ilkelerini açıklar.	2	0	1	0
Atatürk Dönemi'ndeki demokratikleşme yolunda atılan adımları açıklar.	1	0	0	0

Sözel (DİN)	S	D	Y	B%
<b>Din K.ve A.B.</b>				
İslam dininin can, nesil, akıl, mal ve din emniyetiyle ilgili ortaya koyduğu ilke ve hedefleri analiz eder.	2	2	0	100
Din, birey ve toplum arasındaki ilişkiyi yorumlar.	1	1	0	100
Hz. Muhammed'in (s.a.v.) doğruluğu ve güvenilir kişiliği ile peygamberlerin özelliklerini ilişki kurar.	1	1	0	100
Hz. Muhammed'in (s.a.v.) merhametli ve affedicili oluşunu davranışlarında yansıtmaya özen gösterir.	1	1	0	100
Hz. Muhammed'in (s.a.v.) istisnaya verdiği önemi ortaya koyan örnek olaylardan hareketle günlük hayatta ilgili ç	1	1	0	100
Hz. Muhammed'in (s.a.v.) hakkı gözetmedeki hassasiyetine örnekler verir.	1	1	0	100
Hz. Muhammed'in (s.a.v.) insanlara verdiği değeri örneklerle açıklar.	1	1	0	100
İslam'ın paylaşma ve yardımlaşmaya verdiği önemi ayet ve hadisler ışığında yorumlar.	2	1	1	50

Sözel (İNG)	S	D	Y	B%
<b>İngilizce</b>				
Students will be able to understand various short and simple texts about responsibilities.	1	1	0	100
Students will be able to exchange information about tourism.	1	1	0	100
Students will be able to express their experiences about places.	1	0	1	0
Students will be able to interact with reasonable ease in short conversations.	1	0	1	0
Students will be able to understand short and simple texts to find the main points about adventures.	1	0	1	0
Students will be able to identify main ideas in short and simple texts about internet habits.	1	1	0	100
Students will be able to understand short and simple texts with related vocabulary.	1	0	1	0
Students will be able to understand the overall meaning of short texts about a process.	1	1	0	100
Students will be able to talk about regular activities of teenagers.	1	0	1	0
Students will be able to structure a talk to make simple inquiries, give explanations and reasons.	1	1	0	100

Sayısal (MAT)	S	D	Y	B%
<b>Matematik</b>				
Doğrunun eğimini modellerle açıklar, doğrusal denklemleri ve grafiklerini eğimle ilişkilendirir.	1	0	0	0
Basit bir olayın olma olasılığını hesaplar.	1	0	0	0
Cebirsel ifadeleri çarpanlara ayırır.	1	0	0	0
Tam kare olmayan kareköklü bir sayının hangi iki doğal sayı arasında olduğunu belirler.	1	0	0	0
Sayıların ondalık gösterimlerini 10'un tam sayı kuvvetlerini kullanarak çözümler.	1	0	0	0
Kareköklü bir ifade ile çarpıldığında, sonucu bir doğal sayı yapan çarpanlara örnek verir.	1	0	0	0
Verilen pozitif tam sayıların pozitif tam sayı çarpanlarını bulur, pozitif tam sayıların pozitif tam sayı çarpanlarını üslü	1	0	0	0
İki doğal sayının en büyük ortak bölenini (EBOB) ve en küçük ortak katını (EKOK) hesaplar, ilgili problemleri çözer.	1	0	0	0
Üslü ifadelerle ilgili temel kuralları anlar, birbirine denk ifadeler oluşturur.	1	0	0	0
Kareköklü bir ifadeyi a kök b şeklinde yazar ve a kök b şeklindeki ifadede katsayıyı kök içine alır.	1	0	0	0
Verileri sütun, daire veya çizgi grafiği ile gösterir ve bu gösterimler arasında uygun olan dönüşümleri yapar.	1	0	0	0
"Daha fazla", "eşit", "daha az" olasılıklı olayları ayırt eder, örnek verir.	1	0	0	0
Cebirsel ifadelerin çarpımını yapar.	1	0	0	0
Birinci dereceden bir bilinmeyenli denklemleri çözer.	1	0	1	0
Koordinat sistemini özellikleriyle tanıır ve sıralı ikilileri gösterir.	1	0	0	0
Doğrusal ilişki içeren gerçek hayat durumlarına ait denklem, tablo ve grafiği oluşturur ve yorumlar.	1	0	0	0
Birinci dereceden bir bilinmeyenli eşitsizlik içeren günlük hayat durumlarına uygun matematik cümleleri yazar.	1	1	0	100
Üçgende kenarortay, açıortay ve yüksekliği inşa eder.	1	0	0	0
Birinci dereceden bir bilinmeyenli eşitsizlikleri sayı doğrusunda gösterir.	1	0	0	0
Üçgenin iki kenar uzunluğunun toplamı veya farkı ile üçüncü kenarının uzunluğunu ilişkilendirir.	1	0	0	0

Sayısal (FEN)	S	D	Y	B%
<b>Fen</b>				
Mevsimlerin oluşumuna yönelik tahminlerde bulunur.	1	0	0	0
İklim ve hava olayları arasındaki farkı açıklar.	1	0	1	0
DNA'nın kendini nasıl eşlediğini ifade eder.	1	1	0	100
Tek karakter çaprazlamaları ile ilgili problemler çözümler sonuçları hakkında yorum yapar.	2	1	1	50
Sıvı basıncını etkileyen değişkenleri tahmin eder ve tahminlerini test eder.	2	0	1	0
Örneklere yola çıkarak modifikasyonu açıklar.	1	1	0	100
Kabı basıncını etkileyen değişkenleri deneyerek keşfeder.	1	0	1	0
Elementleri periyodik tablo üzerinde metal, yarımetal ve ametal olarak sınıflandırır.	1	0	1	0
Fiziksel ve kimyasal değişim arasındaki farkları, çeşitli olayları gözlemleyerek açıklar.	1	0	0	0
Maddelerin hâl değişimi ve ısınma grafiğini çizerek yorumlar.	1	0	1	0
Asit yağmurlarının önlenmesine yönelik çözüm önerileri sunar.	1	0	0	0
Basit makinelerin sağladığı avantajları örnekler üzerinden açıklar.	2	0	1	0
Besin zincirindeki üretici, tüketici, ayrıştırıcılara örnekler verir.	1	0	0	0
Fotosentez hızını etkileyen faktörler ile ilgili çıkarımlarda bulunur.	1	0	1	0
Canlılarda solunumun önemini belirtir.	1	0	0	0
Geri dönüşümün ülke ekonomisine katkısına ilişkin araştırma verilerini kullanarak çözüm önerileri sunar.	1	0	0	0
Madde döngülerini şema üzerinde göstererek açıklar.	1	0	1	0

# SONUÇ BELGESİ

SAMSUN / ALAÇAM / OSMAN TURAL İMAM HATİP ORTAOKULU

Öğrenci	Numara	Sınıf
ESMA AK	26	8A

Ders	Soru	Doğru	Yanlış	Net	Başarı %	Sınıf Ort.	Kurum Ort.	Genel Ort.
Türkçe	20	13	7	10,67	53	▲ 8,15	▲ 8,58	▲ 10,52
Tarih	10	10	0	10,00	100	▲ 5,67	▲ 6,07	▲ 7,03
Din K.ve A.B.	10	2	0	2,00	20	▼ 5,79	▼ 6,51	▼ 7,35
İngilizce	10	6	4	4,67	47	▼ 4,73	▲ 4,60	▼ 5,47
Matematik	20	1	2	0,33	2	▼ 3,76	▼ 3,44	▼ 7,09
Fen	20	12	8	9,33	47	▲ 5,48	▲ 6,21	▲ 7,80
Toplam:	90	44	21	37,00	41	▲ 33,58	▲ 35,40	▼ 45,25

Soru No	12345678901234567890
Sözel (TÜR)	CBAACAAdAbcDcDcDbAbD
Cevap Anh.	A
Sözel (TAR)	ACBDDDCBCA
Cevap Anh.	A
Sözel (DİN)	BB
Cevap Anh.	A
Sözel (İNG)	CBDAaCcAcc
Cevap Anh.	A
Sayısal (MAT)	b C a
Cevap Anh.	A
Sayısal (FEN)	CBAbAADAadDcBdCbAbAb
Cevap Anh.	A

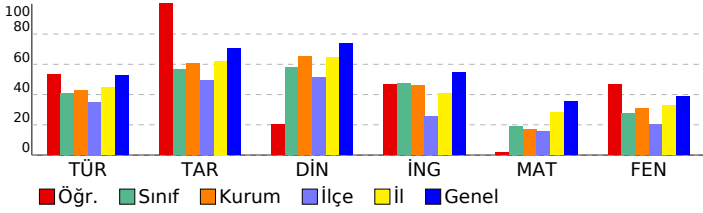

# 8. SINIF 5. HEDEF UYGULAMASI 2024-2025

DERSLERE GÖRE ANALİZ				
<b>Sözel (TÜR)</b>				
<b>Türkçe</b>	<b>S</b>	<b>D</b>	<b>Y</b>	<b>B%</b>
Bağlamdan yararlanarak bilmediği kelime ve kelime gruplarının anlamını tahmin eder.	2	2	0	100
Metinle ilgili soruları cevaplar.	2	2	0	100
Deyim, atasözü ve özdeyişlerin metne katkısını belirler.	2	2	0	100
Metinle ilgili sorular sorar.	1	1	0	100
Metnin içeriğine uygun başlık/başlıklar belirler.	1	1	0	100
Medya metinlerini analiz eder.	1	1	0	100
Okuduklarında kullanılan düşünceyi geliştirme yollarını belirler.	1	1	0	100
Görsellerle ilgili soruları cevaplar.	1	1	0	100
Metin türlerini ayırt eder.	1	0	1	0
Metnin içeriğini yorumlar.	1	1	0	100
Grafik, tablo ve çizelgeyle sunulan bilgileri yorumlar.	1	0	1	0
Cümle türlerini tanıır.	1	1	0	100
Yazdıklarını düzenler.	3	0	3	0
Metindeki söz sanatlarını tespit eder.	1	1	0	100
Geçiş ve bağlantı ifadelerinin metnin anlamına olan katkısını değerlendirir.	1	1	0	100
<b>Sözel (TAR)</b>				
<b>Tarih</b>	<b>S</b>	<b>D</b>	<b>Y</b>	<b>B%</b>
Avrupa'daki gelişmelerin yansımaları bağlamında Osmanlı Devleti'nin yirminci yüzyılın başlarındaki siyasi ve sosyal	2	2	0	100
Millî Mücadele'nin hazırlık döneminde Mustafa Kemal'in yaptığı çalışmalar analiz eder.	2	2	0	100
Millî Mücadele Dönemi'nin siyasi, sosyal ve kültürel olaylarının sanat ve edebiyat ürünlerine yansımalarına kanıtlar	1	1	0	100
Millî Mücadele Dönemi'nde Batı Cephesi'nde meydana gelen gelişmeleri kavrar.	1	1	0	100
Ekonomi alanında meydana gelen gelişmeleri kavrar.	1	1	0	100
Çağdaşlaşan Türkiye'nin temeli olan Atatürk ilkelerini açıklar.	2	2	0	100
Atatürk Dönemi'ndeki demokratikleşme yolunda atılan adımları açıklar.	1	1	0	100
<b>Sözel (DİN)</b>				
<b>Din K.ve A.B.</b>	<b>S</b>	<b>D</b>	<b>Y</b>	<b>B%</b>
İslam dininin can, nesil, akıl, mal ve din emniyetiyle ilgili ortaya koyduğu ilke ve hedefleri analiz eder.	2	1	0	50
Din, birey ve toplum arasındaki ilişkiyi yorumlar.	1	1	0	100
Hz. Muhammed'in (s.a.v.) doğruluğu ve güvenilir kişiliği ile peygamberlerin özelliklerini arasında ilişki kurar.	1	0	0	0
Hz. Muhammed'in (s.a.v.) merhametli ve affedici oluşunu davranışlarında yansıtmaya özen gösterir.	1	0	0	0
Hz. Muhammed'in (s.a.v.) istisareye verdiği önemi ortaya koyan örnek olaylardan hareketle günlük hayatta ilgili ç	1	0	0	0
Hz. Muhammed'in (s.a.v.) hakkı gözetmedeki hassasiyetine örnekler verir.	1	0	0	0
Hz. Muhammed'in (s.a.v.) insanlara verdiği değeri örneklerle açıklar.	1	0	0	0
İslam'ın paylaşma ve yardımlaşmaya verdiği önemi ayet ve hadisler ışığında yorumlar.	2	0	0	0
<b>Sözel (İNG)</b>				
<b>İngilizce</b>	<b>S</b>	<b>D</b>	<b>Y</b>	<b>B%</b>
Students will be able to understand various short and simple texts about responsibilities.	1	1	0	100
Students will be able to exchange information about tourism.	1	1	0	100
Students will be able to express their experiences about places.	1	1	0	100
Students will be able to interact with reasonable ease in short conversations.	1	1	0	100
Students will be able to understand short and simple texts to find the main points about adventures.	1	0	1	0
Students will be able to identify main ideas in short and simple texts about internet habits.	1	0	1	0
Students will be able to understand short and simple texts with related vocabulary.	1	0	1	0
Students will be able to understand the overall meaning of short texts about a process.	1	1	0	100
Students will be able to talk about regular activities of teenagers.	1	0	1	0
Students will be able to structure a talk to make simple inquiries, give explanations and reasons.	1	0	1	0
<b>Sayısal (MAT)</b>				
<b>Matematik</b>	<b>S</b>	<b>D</b>	<b>Y</b>	<b>B%</b>
Doğrunun eğimini modellerle açıklar, doğrusal denklemleri ve grafiklerini eğimle ilişkilendirir.	1	0	0	0
Basit bir olayın olma olasılığını hesaplar.	1	0	1	0
Cebirsel ifadeleri çarpanlara ayırır.	1	0	0	0
Tam kare olmayan kareköklü bir sayının hangi iki doğal sayı arasında olduğunu belirler.	1	1	0	100
Sayıların ondalık gösterimlerini 10'un tam sayı kuvvetlerini kullanarak çözümler.	1	1	0	100
Kareköklü bir ifade ile çarpıldığında, sonucu bir doğal sayı yapan çarpanlara örnek verir.	1	0	0	0
Verilen pozitif tam sayıların pozitif tam sayı çarpanlarını bulur, pozitif tam sayıların pozitif tam sayı çarpanlarını üslü	1	0	1	0
İki doğal sayının en büyük ortak bölenini (EBOB) ve en küçük ortak katını (EKOK) hesaplar, ilgili problemleri çözer.	1	0	0	0
Üslü ifadeleri ilgili temel kuralları anlar, birbirine denk ifadeler oluşturur.	1	0	0	0
Kareköklü bir ifadeyi a kök b şeklinde yazar ve a kök b şeklindeki ifadede katsayıyı kök içine alır.	1	0	0	0
Verileri sütun, daire veya çizgi grafiği ile gösterir ve bu gösterimler arasında uygun olan dönüşümleri yapar.	1	0	0	0
"Daha fazla", "eşit", "daha az" olasılıklı olayları ayırt eder, örnek verir.	1	0	0	0
Cebirsel ifadelerin çarpımını yapar.	1	0	0	0
Birinci dereceden bir bilinmeyenli denklemleri çözer.	1	0	0	0
Koordinat sistemini özellikleriyle tanıır ve sıralı ikilileri gösterir.	1	0	0	0
Doğrusal ilişki içeren gerçek hayat durumlarına ait denklem, tablo ve grafiği oluşturur ve yorumlar.	1	0	0	0
Birinci dereceden bir bilinmeyenli eşitsizlik içeren günlük hayat durumlarına uygun matematik cümleleri yazar.	1	0	0	0
Üçgen kenarortay, açıortay ve yüksekliği inşa eder.	1	0	0	0
Birinci dereceden bir bilinmeyenli eşitsizlikleri sayı doğrusunda gösterir.	1	0	0	0
Üçgenin iki kenar uzunluğunun toplamı veya farkı ile üçüncü kenarının uzunluğunu ilişkilendirir.	1	0	0	0
<b>Sayısal (FEN)</b>				
<b>Fen</b>	<b>S</b>	<b>D</b>	<b>Y</b>	<b>B%</b>
Mevsimlerin oluşumuna yönelik tahminlerde bulunur.	1	1	0	100
İklim ve hava olayları arasındaki farkı açıklar.	1	1	0	100
DNA'nın kendini nasıl eşlediğini ifade eder.	1	1	0	100
Tek karakter çaprazlamaları ile ilgili problemler çözerek sonuçlar hakkında yorum yapar.	2	2	0	0
Sıvı basıncını etkileyen değişkenleri tahmin eder ve tahminlerini test eder.	2	1	1	50
Örneklere yola çıkarak modifikasyonu açıklar.	1	1	0	100
Kabı basıncını etkileyen değişkenleri deneyerek keşfeder.	1	1	0	100
Elementleri periyodik tablo üzerinde metal, yarımetal ve ametal olarak sınıflandırır.	1	1	0	100
Fiziksel ve kimyasal değişim arasındaki farkları, çeşitli olayları gözlemleyerek açıklar.	1	1	0	100
Maddelerin hâl değişimi ve ısınma grafiğini çizerek yorumlar.	1	1	0	100
Asit yağmurlarının önlenmesine yönelik çözüm önerileri sunar.	1	1	0	100
Basit makinelerin sağladığı avantajları örnekler üzerinden açıklar.	2	1	1	50
Besin zincirindeki üretici, tüketici, ayrıştırıcılara örnekler verir.	1	1	0	100
Fotosentez hızını etkileyen faktörler ile ilgili çıkarımlarda bulunur.	1	1	0	100
Canlılarda solunumun önemini belirtir.	1	0	1	0
Geri dönüşümün ülke ekonomisine katkısına ilişkin araştırma verilerini kullanarak çözüm önerileri sunar.	1	1	0	100
Madde döngülerini şema üzerinde göstererek açıklar.	1	0	1	0

SONUÇ BELGESİ										
SAMSUN / ALAÇAM / OSMAN TURAL İMAM HATİP ORTAOKULU										
Öğrenci			Numara	Sınıf						
KADİR BÜYÜKKAL			212	8A						
Ders	Soru	Doğru	Yanlış	Net	Başarı %	Sınıf Ort.	Kurum Ort.	Genel Ort.		
Türkçe	20	8	8	5,33	27	▼ 8,15	▼ 8,58	▼ 10,52		
Din K.ve A.B.	10	1	2	0,33	3	▼ 5,79	▼ 6,51	▼ 7,35		
İngilizce	10	5	5	3,33	33	▼ 4,73	▼ 4,60	▼ 5,47		
Matematik	20	8	3	7,00	35	▲ 3,76	▲ 3,44	▼ 7,09		
Fen	20	9	6	7,00	35	▲ 5,48	▲ 6,21	▼ 7,80		
Toplam:		90	31	24	23,00	▼ 33,58	▼ 35,40	▼ 45,25		
Soru No	12345678901234567890									
Sözel (TÜR)	ccb C d bBcAa bAABAd									
Cevap Anh.	B	BDDDCBACDBCBAACAABAC								
Sözel (DİN)	dcD									
Cevap Anh.	B	BCCACDDBBDD								
Sözel (İNG)	AbbcAaAaBD									
Cevap Anh.	B	ADCBADACBD								
Sayısal (MAT)	CADA c Bd b BBD									
Cevap Anh.	B	CADADCBCCABCDCAABDD								
Sayısal (FEN)	acDABACAD Bb dc B b									
Cevap Anh.	B	CDDABACADCBACBADABDD								

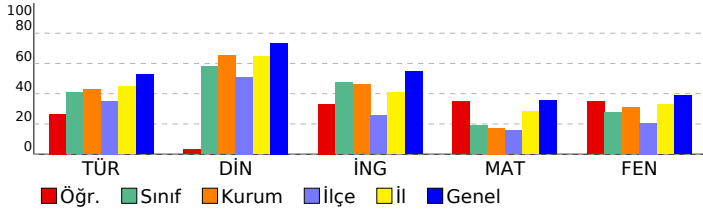

8. SINIF 5. HEDEF UYGULAMASI 2024-2025				
DERSLERE GÖRE ANALİZ				
Sözel (TÜR)				
Türkçe	S	D	Y	B%
Bağlamdan yararlanarak bilmediği kelime ve kelime gruplarının anlamını tahmin eder.	2	1	0	50
Metinle ilgili soruları cevaplar.	2	1	1	50
Deyim, atasözü ve özdeyişlerin metne katkısını belirler.	2	2	0	100
Metinle ilgili sorular sorar.	1	0	1	0
Metnin içeriğine uygun başlık/başlıklar belirler.	1	1	0	100
Medya metinlerini analiz eder.	1	1	0	100
Okuduklarında kullanılan düşünceyi geliştirme yollarını belirler.	1	1	0	100
Görsellerle ilgili soruları cevaplar.	1	0	1	0
Metin türlerini ayırt eder.	1	0	1	0
Metnin içeriğini yorumlar.	1	0	1	0
Grafik, tablo ve çizelgeyle sunulan bilgileri yorumlar.	1	0	1	0
Cümle türlerini tanıtır.	1	0	0	0
Yazdıklarını düzenler.	3	0	1	0
Metindeki söz sanatlarını tespit eder.	1	0	1	0
Geçiş ve bağlantı ifadelerinin metnin anlamına olan katkısını değerlendirir.	1	1	0	100
Sözel (TAR)				
Tarih	S	D	Y	B%
Avrupa'daki gelişmelerin yansımaları bağlamında Osmanlı Devleti'nin yirminci yüzyılın başlarındaki siyasi ve sosyal	2	0	0	0
Millî Mücadele'nin hazırlık döneminde Mustafa Kemal'in yaptığı çalışmalar analiz eder.	2	0	0	0
Millî Mücadele Dönemi'nin siyasi, sosyal ve kültürel olaylarının sanat ve edebiyat ürünlerine yansımalarına kanıtlar	1	0	0	0
Millî Mücadele Dönemi'nde Batı Cephesi'nde meydana gelen gelişmeleri kavrar.	1	0	0	0
Ekonomi alanında meydana gelen gelişmeleri kavrar.	1	0	0	0
Çağdaşlaşan Türkiye'nin temeli olan Atatürk ilkelerini açıklar.	2	0	0	0
Atatürk Dönemi'ndeki demokratikleşme yolunda atılan adımları açıklar.	1	0	0	0
Sözel (DİN)				
Din K.ve A.B.	S	D	Y	B%
İslam dininin can, nesil, akıl, mal ve din emniyetiyle ilgili ortaya koyduğu ilke ve hedefleri analiz eder.	2	1	0	50
Din, birey ve toplum arasındaki ilişkiyi yorumlar.	1	0	0	0
Hz. Muhammed'in (s.a.v.) doğruluğu ve güvenilir kişiliği ile peygamberlerin özellikleri arasında ilişki kurar.	1	0	0	0
Hz. Muhammed'in (s.a.v.) merhametli ve affedici oluşunu davranışlarında yansıtmaya özen gösterir.	1	0	0	0
Hz. Muhammed'in (s.a.v.) istisnaya verdiği önemi ortaya koyan örnek olaylardan hareketle gündelik hayatta ilgili ç	1	0	0	0
Hz. Muhammed'in (s.a.v.) hakkı gözetmedeki hassasiyetine örnekler verir.	1	0	0	0
Hz. Muhammed'in (s.a.v.) insanlara verdiği değer örneklerle açıklar.	1	0	0	0
İslam'ın paylaşma ve yardımlaşmaya verdiği önemi ayet ve hadisler ışığında yorumlar.	2	0	2	0
Sözel (İNG)				
İngilizce	S	D	Y	B%
Students will be able to understand various short and simple texts about responsibilities.	1	0	1	0
Students will be able to exchange information about tourism.	1	1	0	100
Students will be able to express their experiences about places.	1	1	0	100
Students will be able to interact with reasonable ease in short conversations.	1	1	0	100
Students will be able to understand short and simple texts to find the main points about adventures.	1	0	1	0
Students will be able to identify main ideas in short and simple texts about internet habits.	1	0	1	0
Students will be able to understand short and simple texts with related vocabulary.	1	0	1	0
Students will be able to understand the overall meaning of short texts about a process.	1	1	0	100
Students will be able to talk about regular activities of teenagers.	1	0	1	0
Students will be able to structure a talk to make simple inquiries, give explanations and reasons.	1	1	0	100
Sayısal (MAT)				
Matematik	S	D	Y	B%
Doğrunun eğimini modellerle açıklar, doğrusal denklemleri ve grafiklerini eğimle ilişkilendirir.	1	1	0	100
Basit bir olayın olma olasılığını hesaplar.	1	0	1	0
Cebirsel ifadeleri çarpanlara ayırır.	1	0	0	0
Tam kare olmayan kareköklü bir sayının hangi iki doğal sayı arasında olduğunu belirler.	1	0	1	0
Sayıların ondalık gösterimlerini 10'un tam sayı kuvvetlerini kullanarak çözümler.	1	0	0	0
Kareköklü bir ifade ile çarpıldığında, sonucu bir doğal sayı yapan çarpanlara örnek verir.	1	0	0	0
Verilen pozitif tam sayıların pozitif tam sayı çarpanlarını bulur, pozitif tam sayıların pozitif tam sayı çarpanlarını üslü	1	1	0	100
İki doğal sayının en büyük ortak bölenini (EBOB) ve en küçük ortak katını (EKOK) hesaplar, ilgili problemleri çözer.	1	1	0	100
Üslü ifadeleri ilgili temel kuralları anlar, birbirine denk ifadeler oluşturur.	1	1	0	100
Kareköklü bir ifadeyi a kök b şeklinde yazar ve a kök b şeklindeki ifadede katsayıyı kök içine alır.	1	1	0	100
Verileri sütun, daire veya çizgi grafiği ile gösterir ve bu gösterimler arasında uygun olan dönüşümleri yapar.	1	1	0	100
"Daha fazla", "eşit", "daha az" olasılıklı olayları ayırt eder, örnek verir.	1	1	0	100
Cebirsel ifadelerin çarpımını yapar.	1	1	0	100
Birinci dereceden bir bilinmeyenli denklemleri çözer.	1	0	0	0
Koordinat sistemini özellikleriyle tanıtır ve sıralı ikilileri gösterir.	1	0	0	0
Doğrusal ilişki içeren gerçek hayat durumlarına ait denklem, tablo ve grafiği oluşturur ve yorumlar.	1	0	0	0
Birinci dereceden bir bilinmeyenli eşitsizlik içeren günlük hayat durumlarına uygun matematik cümleleri yazar.	1	0	1	0
Üçgende kenarortay, açıortay ve yüksekliği inşa eder.	1	0	0	0
Birinci dereceden bir bilinmeyenli eşitsizlikleri sayı doğrusunda gösterir.	1	0	0	0
Üçgenin iki kenar uzunluğunun toplamı veya farkı ile üçüncü kenarının uzunluğunu ilişkilendirir.	1	0	0	0
Sayısal (FEN)				
Fen	S	D	Y	B%
Mevsimlerin oluşumuna yönelik tahminlerde bulunur.	1	0	0	0
İklim ve hava olayları arasındaki farkı açıklar.	1	1	0	100
DNA'nın kendini nasıl eşlediğini ifade eder.	1	0	1	0
Tek karakter çaprazlamaları ile ilgili problemler çözümler sonuçlar hakkında yorum yapar.	2	0	1	0
Sıvı basıncını etkileyen değişkenleri tahmin eder ve tahminlerini test eder.	2	0	1	0
Örneklere yola çıkarak modifikasyonu açıklar.	1	0	1	0
Kabı basıncını etkileyen değişkenleri deneyerek keşfeder.	1	0	0	0
Elementleri periyodik tablo üzerinde metal, yarımetal ve ametal olarak sınıflandırır.	1	1	0	100
Fiziksel ve kimyasal değişim arasındaki farkları, çeşitli olayları gözlemleyerek açıklar.	1	0	0	0
Maddelerin hâl değişimi ve ısınma grafiğini çizerek yorumlar.	1	0	1	0
Asit yağmurlarının önlenmesine yönelik çözüm önerileri sunar.	1	0	1	0
Basit makinelerin sağladığı avantajları örnekler üzerinden açıklar.	2	2	0	100
Besin zincirindeki üretici, tüketici, ayrıştırıcılara örnekler verir.	1	1	0	100
Fotosentez hızını etkileyen faktörler ile ilgili çıkarımlarda bulunur.	1	1	0	100
Canlılarda solunumun önemini belirtir.	1	1	0	100
Geri dönüşümün ülke ekonomisine katkısına ilişkin araştırma verilerini kullanarak çözüm önerileri sunar.	1	1	0	100
Madde döngülerini şema üzerinde göstererek açıklar.	1	1	0	100

# SONUÇ BELGESİ

SAMSUN / ALAÇAM / OSMAN TURAL İMAM HATİP ORTAOKULU

Öğrenci	Numara	Sınıf
M ALİ YEŞİLYURT	85	8A

Ders	Soru	Doğru	Yanlış	Net	Başarı %	Sınıf Ort.	Kurum Ort.	Genel Ort.
Türkçe	20	9	7	6,67	33	▼ 8,15	▼ 8,58	▼ 10,52
Tarih	10	6	4	4,67	47	▼ 5,67	▼ 6,07	▼ 7,03
Din K.ve A.B.	10	8	2	7,33	73	▲ 5,79	▲ 6,51	▼ 7,35
İngilizce	10	2	6	0,00	0	▼ 4,73	▼ 4,60	▼ 5,47
Matematik	20	1	0	1,00	5	▼ 3,76	▼ 3,44	▼ 7,09
Fen	20	4	12	0,00	0	▼ 5,48	▼ 6,21	▼ 7,80
Toplam:	90	30	31	19,67	22	▼ 33,58	▼ 35,40	▼ 45,25

Soru No	12345678901234567890
Sözel (TÜR)	C A CAbcdCBca CcA Dc
Cevap Anh.	A CBAACAABACBDDDCBACDB
Sözel (TAR)	ACBcDbCBad
Cevap Anh.	ACBDDDCBCA
Sözel (DİN)	BBDBCCAcdC
Cevap Anh.	BBDBCCACDD
Sözel (İNG)	ac bDb Abc
Cevap Anh.	CBADACBADA
Sayısal (MAT)	C
Cevap Anh.	BCDCAABBDCCADADCBCCA
Sayısal (FEN)	ab c odaaCbabBcbAD
Cevap Anh.	CBACBADABBDCDDABACAD

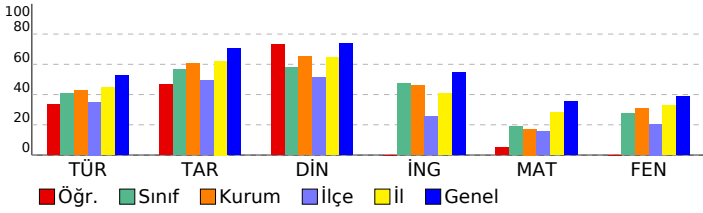

# 8. SINIF 5. HEDEF UYGULAMASI 2024-2025

DERSLERE GÖRE ANALİZ				
<b>Sözel (TÜR)</b>				
<b>Türkçe</b>	<b>S</b>	<b>D</b>	<b>Y</b>	<b>B%</b>
Bağlamdan yararlanarak bilmediği kelime ve kelime gruplarının anlamını tahmin eder.	2	1	0	50
Metinle ilgili soruları cevaplar.	2	1	0	50
Deyim, atasözü ve özdeyişlerin metne katkısını belirler.	2	1	1	50
Metinle ilgili sorular sorar.	1	1	0	100
Metnin içeriğine uygun başlık/başlıklar belirler.	1	1	0	100
Medya metinlerini analiz eder.	1	0	1	0
Okuduklarında kullanılan düşünceyi geliştirme yollarını belirler.	1	0	1	0
Görsellerle ilgili soruları cevaplar.	1	1	0	100
Metin türlerini ayırt eder.	1	1	0	100
Metnin içeriğini yorumlar.	1	0	1	0
Grafik, tablo ve çizelgeyle sunulan bilgileri yorumlar.	1	0	1	0
Cümle türlerini tanıtır.	1	0	0	0
Yazdıklarını düzenler.	3	1	1	33
Metindeki söz sanatlarını tespit eder.	1	1	0	100
Geçiş ve bağlantı ifadelerinin metnin anlamına olan katkısını değerlendirir.	1	0	1	0
<b>Sözel (TAR)</b>				
<b>Tarih</b>	<b>S</b>	<b>D</b>	<b>Y</b>	<b>B%</b>
Avrupa'daki gelişmelerin yansımaları bağlamında Osmanlı Devleti'nin yirminci yüzyılın başlarındaki siyasi ve sosyal	2	2	0	100
Millî Mücadele'nin hazırlık döneminde Mustafa Kemal'in yaptığı çalışmaların analiz eder.	2	1	1	50
Millî Mücadele Dönemi'nin siyasi, sosyal ve kültürel olaylarının sanat ve edebiyat ürünlerine yansımalarına kanıtlar	1	1	0	100
Millî Mücadele Dönemi'nde Batı Cephesi'nde meydana gelen gelişmeleri kavrar.	1	0	1	0
Ekonomi alanında meydana gelen gelişmeleri kavrar.	1	1	0	100
Çağdaşlaşan Türkiye'nin temeli olan Atatürk ilkelerini açıklar.	2	1	1	50
Atatürk Dönemi'ndeki demokratikleşme yolunda atılan adımları açıklar.	1	0	1	0
<b>Sözel (DİN)</b>				
<b>Din K.ve A.B.</b>	<b>S</b>	<b>D</b>	<b>Y</b>	<b>B%</b>
İslam dininin can, nesil, akıl, mal ve din emniyetiyle ilgili ortaya koyduğu ilke ve hedefleri analiz eder.	2	2	0	100
Din, birey ve toplum arasındaki ilişkiyi yorumlar.	1	1	0	100
Hz. Muhammed'in (s.a.v.) doğruluğu ve güvenilir kişiliği ile peygamberlerin özellikleri arasında ilişki kurar.	1	1	0	100
Hz. Muhammed'in (s.a.v.) merhametli ve affedici oluşunu davranışlarında yansıtmaya özen gösterir.	1	1	0	100
Hz. Muhammed'in (s.a.v.) istisareye verdiği önemi ortaya koyan örnek olaylardan hareketle gündelik hayatta ilgili ç	1	1	0	100
Hz. Muhammed'in (s.a.v.) hakkı gözetmedeki hassasiyetine örnekler verir.	1	1	0	100
Hz. Muhammed'in (s.a.v.) insanlara verdiği değeri örneklerle açıklar.	1	1	0	100
İslam'ın paylaşma ve yardımlaşmaya verdiği önemi ayet ve hadisler ışığında yorumlar.	2	0	2	0
<b>Sözel (İNG)</b>				
<b>İngilizce</b>	<b>S</b>	<b>D</b>	<b>Y</b>	<b>B%</b>
Students will be able to understand various short and simple texts about responsibilities.	1	0	1	0
Students will be able to exchange information about tourism.	1	0	1	0
Students will be able to express their experiences about places.	1	0	0	0
Students will be able to interact with reasonable ease in short conversations.	1	0	1	0
Students will be able to understand short and simple texts to find the main points about adventures.	1	1	0	100
Students will be able to identify main ideas in short and simple texts about internet habits.	1	0	1	0
Students will be able to understand short and simple texts with related vocabulary.	1	0	0	0
Students will be able to understand the overall meaning of short texts about a process.	1	1	0	100
Students will be able to talk about regular activities of teenagers.	1	0	1	0
Students will be able to structure a talk to make simple inquiries, give explanations and reasons.	1	0	1	0
<b>Sayısal (MAT)</b>				
<b>Matematik</b>	<b>S</b>	<b>D</b>	<b>Y</b>	<b>B%</b>
Doğrunun eğimini modellerle açıklar, doğrusal denklemleri ve grafiklerini eğimle ilişkilendirir.	1	0	0	0
Basit bir olayın olma olasılığını hesaplar.	1	0	0	0
Cebirsel ifadeleri çarpanlara ayırır.	1	0	0	0
Tam kare olmayan kareköklü bir sayının hangi iki doğal sayı arasında olduğunu belirler.	1	0	0	0
Sayıların ondalık gösterimlerini 10'un tam sayı kuvvetlerini kullanarak çözümler.	1	0	0	0
Kareköklü bir ifade ile çarpıldığında, sonucu bir doğal sayı yapan çarpanlara örnek verir.	1	0	0	0
Verilen pozitif tam sayıların pozitif tam sayı çarpanlarını bulur, pozitif tam sayıların pozitif tam sayı çarpanlarını üslü	1	0	0	0
İki doğal sayının en büyük ortak bölenini (EBOB) ve en küçük ortak katını (EKOK) hesaplar, ilgili problemleri çözer.	1	0	0	0
Üslü ifadelerle ilgili temel kuralları anlar, birbirine denk ifadeler oluşturur.	1	0	0	0
Kareköklü bir ifadeyi a kök b şeklinde yazar ve a kök b şeklindeki ifadede katsayıyı kök içine alır.	1	1	0	100
Verileri sütun, daire veya çizgi grafiği ile gösterir ve bu gösterimler arasında uygun olan dönüşümleri yapar.	1	0	0	0
"Daha fazla", "eşit", "daha az" olasılıklı olayları ayırt eder, örnek verir.	1	0	0	0
Cebirsel ifadelerin çarpımını yapar.	1	0	0	0
Birinci dereceden bir bilinmeyenli denklemleri çözer.	1	0	0	0
Koordinat sistemini özellikleriyle tanıtır ve sıralı ikilileri gösterir.	1	0	0	0
Doğrusal ilişki içeren gerçek hayat durumlarına ait denklem, tablo ve grafiği oluşturur ve yorumlar.	1	0	0	0
Birinci dereceden bir bilinmeyenli eşitsizlik içeren günlük hayat durumlarına uygun matematik cümleleri yazar.	1	0	0	0
Üçgende kenarortay, açıortay ve yüksekliği inşa eder.	1	0	0	0
Birinci dereceden bir bilinmeyenli eşitsizlikleri sayı doğrusunda gösterir.	1	0	0	0
Üçgenin iki kenar uzunluğunun toplamı veya farkı ile üçüncü kenarının uzunluğunu ilişkilendirir.	1	0	0	0
<b>Sayısal (FEN)</b>				
<b>Fen</b>	<b>S</b>	<b>D</b>	<b>Y</b>	<b>B%</b>
Mevsimlerin oluşumuna yönelik tahminlerde bulunur.	1	0	0	0
İklim ve hava olayları arasındaki farkı açıklar.	1	0	1	0
DNA'nın kendini nasıl eşlediğini ifade eder.	1	0	1	0
Tek karakter çaprazlamaları ile ilgili problemler çözerek sonuçları hakkında yorum yapar.	2	0	1	0
Sıvı basıncını etkileyen değişkenleri tahmin eder ve tahminlerini test eder.	2	0	0	0
Örneklere yola çıkarak modifikasyonu açıklar.	1	0	1	0
Kabı basıncını etkileyen değişkenleri deneyerek keşfeder.	1	0	1	0
Elementleri periyodik tablo üzerinde metal, yarımetal ve ametal olarak sınıflandırır.	1	0	1	0
Fiziksel ve kimyasal değişim arasındaki farkları, çeşitli olayları gözlemleyerek açıklar.	1	0	1	0
Maddelerin hâl değişimi ve ısınma grafiğini çizerek yorumlar.	1	0	1	0
Asit yağmurlarının önlenmesine yönelik çözüm önerileri sunar.	1	1	0	100
Basit makinelerin sağladığı avantajları örnekler üzerinden açıklar.	2	0	2	0
Besin zincirindeki üretici, tüketici, ayrıştırıcılara örnekler verir.	1	1	0	100
Fotosentez hızını etkileyen faktörler ile ilgili çıkarımlarda bulunur.	1	0	1	0
Canlılarda solunumun önemini belirtir.	1	0	1	0
Geri dönüşümün ülke ekonomisine katkısına ilişkin araştırma verilerini kullanarak çözüm önerileri sunar.	1	1	0	100
Madde döngülerini şema üzerinde göstererek açıklar.	1	1	0	100

# SONUÇ BELGESİ

SAMSUN / ALAÇAM / OSMAN TURAL İMAM HATİP ORTAOKULU

Öğrenci	Numara	Sınıf
MBAHAR KAZAN	79	8A

Ders	Soru	Doğru	Yanlış	Net	Başarı %	Sınıf Ort.	Kurum Ort.	Genel Ort.
Türkçe	20	14	6	12,00	60	▲ 8,15	▲ 8,58	▲ 10,52
Tarih	10	9	1	8,67	87	▲ 5,67	▲ 6,07	▲ 7,03
Din K.ve A.B.	10	9	1	8,67	87	▲ 5,79	▲ 6,51	▲ 7,35
İngilizce	10	8	0	8,00	80	▲ 4,73	▲ 4,60	▲ 5,47
Matematik	20	1	0	1,00	5	▼ 3,76	▼ 3,44	▼ 7,09
Fen	20	5	11	1,33	7	▼ 5,48	▼ 6,21	▼ 7,80
Toplam:	90	46	19	39,67	44	▲ 33,58	▲ 35,40	▼ 45,25

Soru No	12345678901234567890
Sözel (TÜR)	CBAACAABACBbDaCBbaba
Cevap Anh.	A CBAACAABACBDDDCBACDB
Sözel (TAR)	ACBDDDCBaA
Cevap Anh.	A ACBDDDCBCA
Sözel (DİN)	BBDBbCACDD
Cevap Anh.	A BBDBCCACDD
Sözel (İNG)	CBDA D BA A
Cevap Anh.	A CBDADCADA
Sayısal (MAT)	B
Cevap Anh.	A BCDCAABBDCCADADCBCCA
Sayısal (FEN)	aad abcA aACda B dD
Cevap Anh.	A CBACBADABBDCCDABACAD

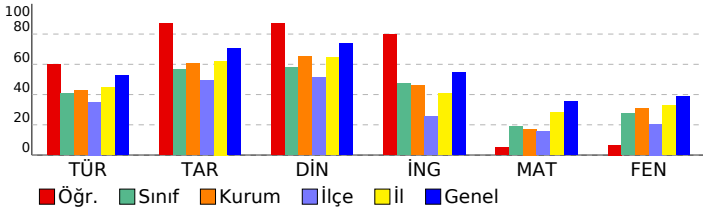

# 8. SINIF 5. HEDEF UYGULAMASI 2024-2025

DERSLERE GÖRE ANALİZ				
Sözel (TÜR)				
Türkçe	S	D	Y	B%
Bağlamdan yararlanarak bilmediği kelime ve kelime gruplarının anlamını tahmin eder.	2	2	0	100
Metinle ilgili soruları cevaplar.	2	2	0	100
Deyim, atasözü ve özdeyişlerin metne katkısını belirler.	2	2	0	100
Metinle ilgili sorular sorar.	1	1	0	100
Metnin içeriğine uygun başlık/başlıklar belirler.	1	1	0	100
Medya metinlerini analiz eder.	1	1	0	100
Okuduklarında kullanılan düşünceyi geliştirme yollarını belirler.	1	1	0	100
Görsellerle ilgili soruları cevaplar.	1	1	0	100
Metin türlerini ayırt eder.	1	1	0	100
Metnin içeriğini yorumlar.	1	0	1	0
Grafik, tablo ve çizelgeyle sunulan bilgileri yorumlar.	1	1	0	100
Cümle türlerini tanıtır.	1	0	1	0
Yazdıklarını düzenler.	3	1	2	33
Metindeki söz sanatlarını tespit eder.	1	0	1	0
Geçiş ve bağlantı ifadelerinin metnin anlamına olan katkısını değerlendirir.	1	0	1	0
Sözel (TAR)				
Tarih	S	D	Y	B%
Avrupa'daki gelişmelerin yansımaları bağlamında Osmanlı Devleti'nin yirminci yüzyılın başlarındaki siyasi ve sosyal	2	2	0	100
Millî Mücadele'nin hazırlık döneminde Mustafa Kemal'in yaptığı çalışmaların analiz eder.	2	2	0	100
Millî Mücadele Dönemi'nin siyasi, sosyal ve kültürel olaylarının sanat ve edebiyat ürünlerine yansımalarına kanıtlar	1	1	0	100
Millî Mücadele Dönemi'nde Batı Cephesi'nde meydana gelen gelişmeleri kavrar.	1	1	0	100
Ekonomi alanında meydana gelen gelişmeleri kavrar.	1	1	0	100
Çağdaşlaşan Türkiye'nin temeli olan Atatürk ilkelerini açıklar.	2	1	1	50
Atatürk Dönemi'ndeki demokratikleşme yolunda atılan adımları açıklar.	1	1	0	100
Sözel (DİN)				
Din K.ve A.B.	S	D	Y	B%
İslam dininin can, nesil, akıl, mal ve din emniyetiyle ilgili ortaya koyduğu ilke ve hedefleri analiz eder.	2	2	0	100
Din, birey ve toplum arasındaki ilişkiyi yorumlar.	1	1	0	100
Hz. Muhammed'in (s.a.v.) doğruluğu ve güvenilir kişiliği ile peygamberlerin özelliklerini ilişki kurar.	1	1	0	100
Hz. Muhammed'in (s.a.v.) merhametli ve affedicili oluşunu davranışlarında yansıtmaya özen gösterir.	1	1	0	100
Hz. Muhammed'in (s.a.v.) istisareye verdiği önemi ortaya koyan örnek olaylardan hareketle günlük hayatta ilgili ç	1	0	1	0
Hz. Muhammed'in (s.a.v.) hakkı gözetmedeki hassasiyetine örnekler verir.	1	0	1	0
Hz. Muhammed'in (s.a.v.) insanlara verdiği değeri örneklerle açıklar.	1	1	0	100
İslam'ın paylaşma ve yardımlaşmaya verdiği önemi ayet ve hadisler ışığında yorumlar.	2	2	0	100
Sözel (İNG)				
İngilizce	S	D	Y	B%
Students will be able to understand various short and simple texts about responsibilities.	1	1	0	100
Students will be able to exchange information about tourism.	1	1	0	100
Students will be able to express their experiences about places.	1	1	0	100
Students will be able to interact with reasonable ease in short conversations.	1	1	0	100
Students will be able to understand short and simple texts to find the main points about adventures.	1	1	0	100
Students will be able to identify main ideas in short and simple texts about internet habits.	1	0	0	0
Students will be able to understand short and simple texts with related vocabulary.	1	1	0	100
Students will be able to understand the overall meaning of short texts about a process.	1	1	0	100
Students will be able to talk about regular activities of teenagers.	1	0	0	0
Students will be able to structure a talk to make simple inquiries, give explanations and reasons.	1	1	0	100
Sayısal (MAT)				
Matematik	S	D	Y	B%
Doğrunun eğimini modellerle açıklar, doğrusal denklemleri ve grafiklerini eğimle ilişkilendirir.	1	0	0	0
Basit bir olayın olma olasılığını hesaplar.	1	0	0	0
Cebirsel ifadeleri çarpanlara ayırır.	1	0	0	0
Tam kare olmayan kareköklü bir sayının hangi iki doğal sayı arasında olduğunu belirler.	1	0	0	0
Sayıların ondalık gösterimlerini 10'un tam sayı kuvvetlerini kullanarak çözümler.	1	0	0	0
Kareköklü bir ifade ile çarpıldığında, sonucu bir doğal sayı yapan çarpanlara örnek verir.	1	0	0	0
Verilen pozitif tam sayıların pozitif tam sayı çarpanlarını bulur, pozitif tam sayıların pozitif tam sayı çarpanlarını üslü	1	0	0	0
İki doğal sayının en büyük ortak bölenini (EBOB) ve en küçük ortak katını (EKOK) hesaplar, ilgili problemleri çözer.	1	0	0	0
Üslü ifadelerle ilgili temel kuralları anlar, birbirine denk ifadeler oluşturur.	1	0	0	0
Kareköklü bir ifadeyi a kök b şeklinde yazar ve a kök b şeklindeki ifadede katsayıyı kök içine alır.	1	0	0	0
Verileri sütun, daire veya çizgi grafiği ile gösterir ve bu gösterimler arasında uygun olan dönüşümleri yapar.	1	0	0	0
"Daha fazla", "eşit", "daha az" olasılıklı olayları ayırt eder, örnek verir.	1	0	0	0
Cebirsel ifadelerin çarpımını yapar.	1	0	0	0
Birinci dereceden bir bilinmeyenli denklemleri çözer.	1	0	0	0
Koordinat sistemini özellikleriyle tanıtır ve sıralı ikilileri gösterir.	1	0	0	0
Doğrusal ilişki içeren gerçek hayat durumlarına ait denklem, tablo ve grafiği oluşturur ve yorumlar.	1	0	0	0
Birinci dereceden bir bilinmeyenli eşitsizlik içeren günlük hayat durumlarına uygun matematik cümleleri yazar.	1	1	0	100
Üçgende kenarortay, açıortay ve yüksekliği inşa eder.	1	0	0	0
Birinci dereceden bir bilinmeyenli eşitsizlikleri sayı doğrusunda gösterir.	1	0	0	0
Üçgenin iki kenar uzunluğunun toplamı veya farkı ile üçüncü kenarının uzunluğunu ilişkilendirir.	1	0	0	0
Sayısal (FEN)				
Fen	S	D	Y	B%
Mevsimlerin oluşumuna yönelik tahminlerde bulunur.	1	0	1	0
İklim ve hava olayları arasındaki farkı açıklar.	1	0	1	0
DNA'nın kendini nasıl eşlediğini ifade eder.	1	0	1	0
Tek karakter çaprazlamaları ile ilgili problemler çözerek sonuçları hakkında yorum yapar.	2	1	0	50
Sıvı basıncını etkileyen değişkenleri tahmin eder ve tahminlerini test eder.	2	2	0	0
Örneklere yola çıkarak modifikasyonu açıklar.	1	0	1	0
Katı basıncını etkileyen değişkenleri deneyerek keşfeder.	1	1	0	100
Elementleri periyodik tablo üzerinde metal, yarımetal ve ametal olarak sınıflandırır.	1	0	0	0
Fiziksel ve kimyasal değişim arasındaki farkları, çeşitli olayları gözlemleyerek açıklar.	1	0	1	0
Maddelerin hâl değişimi ve ısınma grafiğini çizerek yorumlar.	1	0	1	0
Asit yağmurlarının önlenmesine yönelik çözüm önerileri sunar.	1	1	0	100
Basit makinelerin sağladığı avantajları örnekler üzerinden açıklar.	2	0	1	0
Besin zincirindeki üretici, tüketici, ayrıştırıcılara örnekler verir.	1	0	1	100
Fotosentez hızını etkileyen faktörler ile ilgili çıkarımlarda bulunur.	1	0	0	0
Canlılarda solunumun önemini belirtir.	1	0	1	0
Geri dönüşümün ülke ekonomisine katkısına ilişkin araştırma verilerini kullanarak çözüm önerileri sunar.	1	0	1	0
Madde döngülerini şema üzerinde göstererek açıklar.	1	1	0	100

# SONUÇ BELGESİ

SAMSUN / ALAÇAM / OSMAN TURAL İMAM HATİP ORTAOKULU

Öğrenci	Numara	Sınıf
MERT DUMAN	54	8A

Ders	Soru	Doğru	Yanlış	Net	Başarı %	Sınıf Ort.	Kurum Ort.	Genel Ort.
Türkçe	20	4	13	-0,33	-2	▼ 8,15	▼ 8,58	▼ 10,52
Tarih	10	5	5	3,33	33	▼ 5,67	▼ 6,07	▼ 7,03
Din K.ve A.B.	10	3	7	0,67	7	▼ 5,79	▼ 6,51	▼ 7,35
İngilizce	10	1	1	0,67	7	▼ 4,73	▼ 4,60	▼ 5,47
Matematik	20	0	5	-1,67	-8	▼ 3,76	▼ 3,44	▼ 7,09
Fen	20	7	11	3,33	17	▼ 5,48	▼ 6,21	▼ 7,80
Toplam:	90	20	42	6,00	7	▼ 33,58	▼ 35,40	▼ 45,25

Soru No	12345678901234567890
Sözel (TÜR)	dbcaaddab C cc AAaC
Cevap Anh.	B BDDDCBACDBCBAACAABAC
Sözel (TAR)	DDCaabAaCd
Cevap Anh.	B DDCBCAACBD
Sözel (DİN)	BCbdaaDcaa
Cevap Anh.	B BCCACDDBBDD
Sözel (İNG)	dD
Cevap Anh.	B ADCBADACBD
Sayısal (MAT)	ac cb a
Cevap Anh.	B CADADCBCCABCDCAABBD
Sayısal (FEN)	dDaAdAbAdbcAad Dc db
Cevap Anh.	B CDDABACADCBCBADABBD

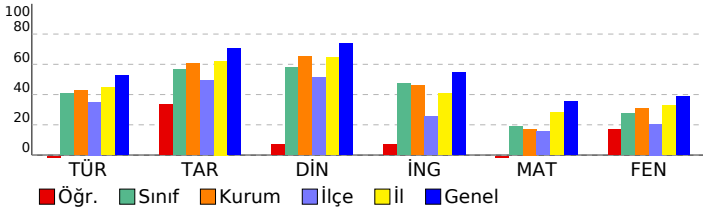

# 8. SINIF 5. HEDEF UYGULAMASI 2024-2025

DERSLERE GÖRE ANALİZ				
<b>Sözel (TÜR)</b>				
<b>Türkçe</b>	<b>S</b>	<b>D</b>	<b>Y</b>	<b>B%</b>
Bağlamdan yararlanarak bilmediği kelime ve kelime gruplarının anlamını tahmin eder.	2	1	1	50
Metinle ilgili soruları cevaplar.	2	0	1	0
Deyim, atasözü ve özdeyişlerin metne katkısını belirler.	2	0	2	0
Metinle ilgili sorular sorar.	1	0	0	0
Metnin içeriğine uygun başlık/başlıklar belirler.	1	1	0	100
Medya metinlerini analiz eder.	1	1	0	100
Okuduklarında kullanılan düşünceyi geliştirme yollarını belirler.	1	1	0	100
Görsellerle ilgili soruları cevaplar.	1	1	0	100
Metin türlerini ayırt eder.	1	0	1	0
Metnin içeriğini yorumlar.	1	0	1	0
Grafik, tablo ve çizelgeyle sunulan bilgileri yorumlar.	1	0	1	0
Cümle türlerini tanıtır.	1	0	1	0
Yazdıklarını düzenler.	3	0	3	0
Metindeki söz sanatlarını tespit eder.	1	0	1	0
Geçiş ve bağlantı ifadelerinin metnin anlamına olan katkısını değerlendirir.	1	0	0	0
<b>Sözel (TAR)</b>				
<b>Tarih</b>	<b>S</b>	<b>D</b>	<b>Y</b>	<b>B%</b>
Avrupa'daki gelişmelerin yansımaları bağlamında Osmanlı Devleti'nin yirminci yüzyılın başlarındaki siyasi ve sosyal	2	1	1	50
Millî Mücadele'nin hazırlık döneminde Mustafa Kemal'in yaptığı çalışmalar analiz eder.	2	1	1	50
Millî Mücadele Dönemi'nin siyasi, sosyal ve kültürel olaylarının sanat ve edebiyat ürünlerine yansımalarına kanıtlar	1	1	0	100
Millî Mücadele Dönemi'nde Batı Cephesi'nde meydana gelen gelişmeleri kavrar.	1	1	0	100
Ekonomi alanında meydana gelen gelişmeleri kavrar.	1	1	0	100
Çağdaşlaşan Türkiye'nin temeli olan Atatürk ilkelerini açıklar.	2	0	2	0
Atatürk Dönemi'ndeki demokratikleşme yolunda atılan adımları açıklar.	1	0	1	0
<b>Sözel (DİN)</b>				
<b>Din K.ve A.B.</b>	<b>S</b>	<b>D</b>	<b>Y</b>	<b>B%</b>
İslam dininin can, nesil, akıl, mal ve din emniyetiyle ilgili ortaya koyduğu ilke ve hedefleri analiz eder.	2	1	1	50
Din, birey ve toplum arasındaki ilişkiyi yorumlar.	1	0	1	0
Hz. Muhammed'in (s.a.v.) doğruluğu ve güvenilir kişiliği ile peygamberlerin özelliklerini arasında ilişki kurar.	1	0	1	0
Hz. Muhammed'in (s.a.v.) merhametli ve affedicili oluşunu davranışlarında yansıtmaya özen gösterir.	1	1	0	100
Hz. Muhammed'in (s.a.v.) istisareye verdiği önemi ortaya koyan örnek olaylardan hareketle günlük hayatta ilgili ç	1	1	0	100
Hz. Muhammed'in (s.a.v.) hakkı gözetmedeki hassasiyetine örnekler verir.	1	0	1	0
Hz. Muhammed'in (s.a.v.) insanlara verdiği değer örneklerle açıklar.	1	0	1	0
İslam'ın paylaşma ve yardımlaşmaya verdiği önemi ayet ve hadisler ışığında yorumlar.	2	0	2	0
<b>Sözel (İNG)</b>				
<b>İngilizce</b>	<b>S</b>	<b>D</b>	<b>Y</b>	<b>B%</b>
Students will be able to understand various short and simple texts about responsibilities.	1	0	0	0
Students will be able to exchange information about tourism.	1	0	0	0
Students will be able to express their experiences about places.	1	0	0	0
Students will be able to interact with reasonable ease in short conversations.	1	0	1	0
Students will be able to understand short and simple texts to find the main points about adventures.	1	1	0	100
Students will be able to identify main ideas in short and simple texts about internet habits.	1	0	0	0
Students will be able to understand short and simple texts with related vocabulary.	1	0	0	0
Students will be able to understand the overall meaning of short texts about a process.	1	0	0	0
Students will be able to talk about regular activities of teenagers.	1	0	0	0
Students will be able to structure a talk to make simple inquiries, give explanations and reasons.	1	0	0	0
<b>Sayısal (MAT)</b>				
<b>Matematik</b>	<b>S</b>	<b>D</b>	<b>Y</b>	<b>B%</b>
Doğrunun eğimini modellerle açıklar, doğrusal denklemleri ve grafiklerini eğimle ilişkilendirir.	1	0	0	0
Basit bir olayın olma olasılığını hesaplar.	1	0	0	0
Cebirsel ifadeleri çarpanlara ayırır.	1	0	0	0
Tam kare olmayan kareköklü bir sayının hangi iki doğal sayı arasında olduğunu belirler.	1	0	0	0
Sayıların ondalık gösterimlerini 10'un tam sayı kuvvetlerini kullanarak çözümler.	1	0	0	0
Kareköklü bir ifade ile çarpıldığında, sonucu bir doğal sayı yapan çarpanlara örnek verir.	1	0	0	0
Verilen pozitif tam sayıların pozitif tam sayı çarpanlarını bulur, pozitif tam sayıların pozitif tam sayı çarpanlarını üslü	1	0	0	0
İki doğal sayının en büyük ortak bölenini (EBOB) ve en küçük ortak katını (EKOK) hesaplar, ilgili problemleri çözer.	1	0	0	0
Üslü ifadeleri ilgili temel kuralları anlar, birbirine denk ifadeler oluşturur.	1	0	0	0
Kareköklü bir ifadeyi a kök b şeklinde yazar ve a kök b şeklindeki ifadede katsayıyı kök içine alır.	1	0	1	0
Verileri sütun, daire veya çizgi grafiği ile gösterir ve bu gösterimler arasında uygun olan dönüşümleri yapar.	1	0	1	0
"Daha fazla", "eşit", "daha az" olasılıklı olayları ayırt eder, örnek verir.	1	0	0	0
Cebirsel ifadelerin çarpımını yapar.	1	0	1	0
Birinci dereceden bir bilinmeyenli denklemleri çözer.	1	0	1	0
Koordinat sistemini özellikleriyle tanıtır ve sıralı ikilileri gösterir.	1	0	0	0
Doğrusal ilişki içeren gerçek hayat durumlarına ait denklem, tablo ve grafiği oluşturur ve yorumlar.	1	0	0	0
Birinci dereceden bir bilinmeyenli eşitsizlik içeren günlük hayat durumlarına uygun matematik cümleleri yazar.	1	0	1	0
Üçgende kenarortay, açıortay ve yüksekliği inşa eder.	1	0	0	0
Birinci dereceden bir bilinmeyenli eşitsizlikleri sayı doğrusunda gösterir.	1	0	0	0
Üçgenin iki kenar uzunluğunun toplamı veya farkı ile üçüncü kenarın uzunluğunu ilişkilendirir.	1	0	0	0
<b>Sayısal (FEN)</b>				
<b>Fen</b>	<b>S</b>	<b>D</b>	<b>Y</b>	<b>B%</b>
Mevsimlerin oluşumuna yönelik tahminlerde bulunur.	1	0	1	0
İklim ve hava olayları arasındaki farkı açıklar.	1	0	1	0
DNA'nın kendini nasıl eşlediğini ifade eder.	1	1	0	100
Tek karakter çaprazlamaları ile ilgili problemler çözerek sonuçları hakkında yorum yapar.	2	1	1	50
Sıvı basıncını etkileyen değişkenleri tahmin eder ve tahminlerini test eder.	2	1	1	50
Örneklere yola çıkarak modifikasyonu açıklar.	1	0	0	0
Kabı basıncını etkileyen değişkenleri deneyerek keşfeder.	1	0	1	0
Elementleri periyodik tablo üzerinde metal, yarımetal ve ametal olarak sınıflandırır.	1	0	0	0
Fiziksel ve kimyasal değişim arasındaki farkları, çeşitli olayları gözlemleyerek açıklar.	1	0	1	0
Maddelerin hâl değişimi ve ısınma grafiğini çizerek yorumlar.	1	0	1	0
Asit yağmurlarının önlenmesine yönelik çözüm önerileri sunar.	1	0	1	0
Basit makinelerin sağladığı avantajları örnekler üzerinden açıklar.	2	1	1	50
Besin zincirindeki üretici, tüketici, ayrıştırıcılara örnekler verir.	1	0	1	0
Fotosentez hızını etkileyen faktörler ile ilgili çıkarımlarda bulunur.	1	1	0	100
Canlılarda solunumun önemini belirtir.	1	0	1	0
Geri dönüşümün ülke ekonomisine katkısına ilişkin araştırma verilerini kullanarak çözüm önerileri sunar.	1	1	0	100
Madde döngülerini şema üzerinde göstererek açıklar.	1	1	0	100

# SONUÇ BELGESİ

SAMSUN / ALAÇAM / OSMAN TURAL İMAM HATİP ORTAOKULU

Öğrenci	Numara	Sınıf
NİLAY KARADAŞ	228	8A

Ders	Soru	Doğru	Yanlış	Net	Başarı %	Sınıf Ort.	Kurum Ort.	Genel Ort.
Türkçe	20	12	8	9,33	47	▲ 8,15	▲ 8,58	▼ 10,52
Tarih	10	8	2	7,33	73	▲ 5,67	▲ 6,07	▲ 7,03
Din K.ve A.B.	10	5	5	3,33	33	▼ 5,79	▼ 6,51	▼ 7,35
İngilizce	10	9	1	8,67	87	▲ 4,73	▲ 4,60	▲ 5,47
Matematik	20	3	2	2,33	12	▼ 3,76	▼ 3,44	▼ 7,09
Fen	20	4	14	-0,67	-3	▼ 5,48	▼ 6,21	▼ 7,80
Toplam:	90	41	32	30,33	34	▼ 33,58	▼ 35,40	▼ 45,25

Soru No	12345678901234567890
Sözel (TÜR)	BbDaCBACbcCaAAdcABAd
Cevap Anh.	B BDDDCBACBDCBAACAABAC
Sözel (TAR)	DDdBCAACaD
Cevap Anh.	B DDCBACAACBD
Sözel (DİN)	BbdcCbDBBa
Cevap Anh.	B BCCACDDBBBD
Sözel (İNG)	ADCBADACBa
Cevap Anh.	B ADCBADACBD
Sayısal (MAT)	ac BB D
Cevap Anh.	B CADADCBCCABCDCAABBD
Sayısal (FEN)	CDacdbdADbdbadb bad
Cevap Anh.	B CDDABACADCBCBADABBD

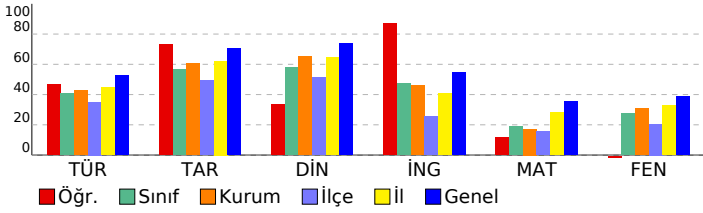

# 8. SINIF 5. HEDEF UYGULAMASI 2024-2025

## DERSLERE GÖRE ANALİZ

Sözel (TÜR)	S	D	Y	B%
<b>Türkçe</b>				
Bağlamdan yararlanarak bilmediği kelime ve kelime gruplarının anlamını tahmin eder.	2	2	0	100
Metinle ilgili soruları cevaplar.	2	1	1	50
Deyim, atasözü ve özdeyişlerin metne katkısını belirler.	2	2	0	100
Metinle ilgili sorular sorar.	1	0	1	0
Metnin içeriğine uygun başlık/başlıklar belirler.	1	0	1	0
Medya metinlerini analiz eder.	1	1	0	100
Okuduklarında kullanılan düşünceyi geliştirme yollarını belirler.	1	1	0	100
Görsellerle ilgili soruları cevaplar.	1	0	1	0
Metin türlerini ayırt eder.	1	1	0	100
Metnin içeriğini yorumlar.	1	0	1	0
Grafik, tablo ve çizelgeyle sunulan bilgileri yorumlar.	1	1	0	100
Cümle türlerini tanıır.	1	0	1	0
Yazdıklarını düzenler.	3	0	0	100
Metindeki söz sanatlarını tespit eder.	1	0	1	0
Geçiş ve bağlantı ifadelerinin metnin anlamına olan katkısını değerlendirir.	1	0	1	0

Sözel (TAR)	S	D	Y	B%
<b>Tarih</b>				
Avrupa'daki gelişmelerin yansımaları bağlamında Osmanlı Devleti'nin yirminci yüzyılın başlarındaki siyasi ve sosyal	2	2	0	100
Millî Mücadele'nin hazırlık döneminde Mustafa Kemal'in yaptığı çalışmaların analiz eder.	2	1	1	50
Millî Mücadele Dönemi'nin siyasi, sosyal ve kültürel olaylarının sanat ve edebiyat ürünlerine yansımalarına kanıtlar	1	1	0	100
Millî Mücadele Dönemi'nde Batı Cephesi'nde meydana gelen gelişmeleri kavrar.	1	1	0	100
Ekonomi alanında meydana gelen gelişmeleri kavrar.	1	0	1	0
Çağdaşlaşan Türkiye'nin temeli olan Atatürk ilkelerini açıklar.	2	2	0	100
Atatürk Dönemi'ndeki demokratikleşme yolunda atılan adımları açıklar.	1	1	0	100

Sözel (DİN)	S	D	Y	B%
<b>Din K.ve A.B.</b>				
İslam dininin can, nesil, akıl, mal ve din emniyetiyle ilgili ortaya koyduğu ilke ve hedefleri analiz eder.	2	2	0	100
Din, birey ve toplum arasındaki ilişkiyi yorumlar.	1	1	0	100
Hz. Muhammed'in (s.a.v.) doğruluğu ve güvenilir kişiliği ile peygamberlerin özelliklerini arasında ilişki kurar.	1	0	1	0
Hz. Muhammed'in (s.a.v.) merhametli ve affedicili oluşunu davranışlarında yansıtmaya özen gösterir.	1	1	0	100
Hz. Muhammed'in (s.a.v.) istisareye verdiği önemi ortaya koyan örnek olaylardan hareketle gündelik hayata ilgili ç	1	0	1	0
Hz. Muhammed'in (s.a.v.) hakkı gözetmedeki hassasiyetine örnekler verir.	1	0	1	0
Hz. Muhammed'in (s.a.v.) insanlara verdiği değeri örneklerle açıklar.	1	0	1	0
İslam'ın paylaşma ve yardımlaşmaya verdiği önemi ayet ve hadisler ışığında yorumlar.	2	1	1	50

Sözel (İNG)	S	D	Y	B%
<b>İngilizce</b>				
Students will be able to understand various short and simple texts about responsibilities.	1	1	0	100
Students will be able to exchange information about tourism.	1	1	0	100
Students will be able to express their experiences about places.	1	0	1	0
Students will be able to interact with reasonable ease in short conversations.	1	1	0	100
Students will be able to understand short and simple texts to find the main points about adventures.	1	1	0	100
Students will be able to identify main ideas in short and simple texts about internet habits.	1	1	0	100
Students will be able to understand short and simple texts with related vocabulary.	1	1	0	100
Students will be able to understand the overall meaning of short texts about a process.	1	1	0	100
Students will be able to talk about regular activities of teenagers.	1	1	0	100
Students will be able to structure a talk to make simple inquiries, give explanations and reasons.	1	1	0	100

Sayısal (MAT)	S	D	Y	B%
<b>Matematik</b>				
Doğrunun eğimini modellerle açıklar, doğrusal denklemleri ve grafiklerini eğimle ilişkilendirir.	1	0	0	0
Basit bir olayın olma olasılığını hesaplar.	1	0	0	0
Cebirsel ifadeleri çarpanlara ayırır.	1	0	0	0
Tam kare olmayan kareköklü bir sayının hangi iki doğal sayı arasında olduğunu belirler.	1	0	0	0
Sayıların ondalık gösterimlerini 10'un tam sayı kuvvetlerini kullanarak çözümler.	1	0	0	0
Kareköklü bir ifade ile çarpıldığında, sonucu bir doğal sayı yapan çarpanlara örnek verir.	1	0	0	0
Verilen pozitif tam sayıların pozitif tam sayı çarpanlarını bulur, pozitif tam sayıların pozitif tam sayı çarpanlarını üslü	1	0	0	0
İki doğal sayının en büyük ortak bölenini (EBOB) ve en küçük ortak katını (EKOK) hesaplar, ilgili problemleri çözer.	1	0	0	0
Üslü ifadelerle ilgili temel kuralları anlar, birbirine denk ifadeler oluşturur.	1	1	0	100
Kareköklü bir ifadeyi a kök b şeklinde yazar ve a kök b şeklindeki ifadede katsayıyı kök içine alır.	1	0	0	0
Verileri sütun, daire veya çizgi grafiği ile gösterir ve bu gösterimler arasında uygun olan dönüşümleri yapar.	1	0	0	0
"Daha fazla", "eşit", "daha az" olasılıklı olayları ayırt eder, örnek verir.	1	0	1	0
Cebirsel ifadelerin çarpımını yapar.	1	0	1	0
Birinci dereceden bir bilinmeyenli denklemleri çözer.	1	0	0	0
Koordinat sistemini özellikleriyle tanıır ve sıralı ikilileri gösterir.	1	0	0	0
Doğrusal ilişki içeren gerçek hayat durumlarına ait denklem, tablo ve grafiği oluşturur ve yorumlar.	1	1	0	100
Birinci dereceden bir bilinmeyenli eşitsizlik içeren günlük hayat durumlarına uygun matematik cümleleri yazar.	1	1	0	100
Üçgende kenarortay, açıortay ve yüksekliği inşa eder.	1	0	0	0
Birinci dereceden bir bilinmeyenli eşitsizlikleri sayı doğrusunda gösterir.	1	0	0	0
Üçgenin iki kenar uzunluğunun toplamı veya farkı ile üçüncü kenarının uzunluğunu ilişkilendirir.	1	0	0	0

Sayısal (FEN)	S	D	Y	B%
<b>Fen</b>				
Mevsimlerin oluşumuna yönelik tahminlerde bulunur.	1	0	1	0
İklim ve hava olayları arasındaki farkı açıklar.	1	0	1	0
DNA'nın kendini nasıl eşlediğini ifade eder.	1	0	1	0
Tek karakter çaprazlamaları ile ilgili problemler çözerek sonuçları hakkında yorum yapar.	2	1	1	50
Sıvı basıncını etkileyen değişkenleri tahmin eder ve tahminlerini test eder.	2	0	1	0
Örneklere yola çıkarak modifikasyonu açıklar.	1	0	1	0
Kabı basıncını etkileyen değişkenleri deneyerek keşfeder.	1	0	1	0
Elementleri periyodik tablo üzerinde metal, yarımetal ve ametal olarak sınıflandırır.	1	0	1	0
Fiziksel ve kimyasal değişim arasındaki farkları, çeşitli olayları gözlemleyerek açıklar.	1	0	1	0
Maddelerin hâl değişimi ve ısınma grafiğini çizerek yorumlar.	1	0	0	0
Asit yağmurlarının önlenmesine yönelik çözüm önerileri sunar.	1	1	0	100
Basit makinelerin sağladığı avantajları örnekler üzerinden açıklar.	2	0	2	0
Besin zincirindeki üretici, tüketici, ayrıştırıcılara örnekler verir.	1	0	1	0
Fotosentez hızını etkileyen faktörler ile ilgili çıkarımlarda bulunur.	1	0	1	0
Canlılarda solunumun önemini belirtir.	1	0	1	0
Geri dönüşümün ülke ekonomisine katkısına ilişkin araştırma verilerini kullanarak çözüm önerileri sunar.	1	1	0	100
Madde döngülerini şema üzerinde göstererek açıklar.	1	1	0	100



# SONUÇ BELGESİ

SAMSUN / ALAÇAM / OSMAN TURAL İMAM HATİP ORTAOKULU

Öğrenci: PINAR KAPLAN Numara: 14 Sınıf: 8A

Ders	Soru	Doğru	Yanlış	Net	Başarı %	Sınıf Ort.	Kurum Ort.	Genel Ort.
Türkçe	20	15	2	14,33	72	▲ 8,15	▲ 8,58	▲ 10,52
Tarih	10	10	0	10,00	100	▲ 5,67	▲ 6,07	▲ 7,03
Din K.ve A.B.	10	10	0	10,00	100	▲ 5,79	▲ 6,51	▲ 7,35
İngilizce	10	6	4	4,67	47	▼ 4,73	▲ 4,60	▼ 5,47
Matematik	20	4	1	3,67	18	▼ 3,76	▲ 3,44	▼ 7,09
Fen	20	11	8	8,33	42	▲ 5,48	▲ 6,21	▲ 7,80
Toplam:	90	56	15	51,00	57	▲ 33,58	▲ 35,40	▲ 45,25

Soru No	12345678901234567890
Sözel (TÜR)	CaA CAABA BDDD ACDB
Cevap Anh.	A CBAACAABACBDDDCBACDB
Sözel (TAR)	ACBDDDCBCA
Cevap Anh.	A ACBDDDCBCA
Sözel (DİN)	BBDBCCACDD
Cevap Anh.	A BBDBCCACDD
Sözel (İNG)	CacADCcAcA
Cevap Anh.	A CBDADCBADA
Sayısal (MAT)	d C B D B
Cevap Anh.	A BCDCAABDCCADACBCCCA
Sayısal (FEN)	bBca ADbbAcDdbdBAAd
Cevap Anh.	A CBACBADABBDCDDABACAD

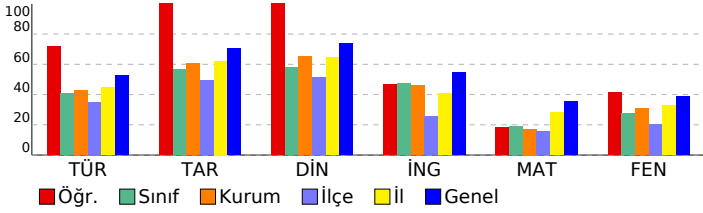

# 8. SINIF 5. HEDEF UYGULAMASI 2024-2025

## DERSLERE GÖRE ANALİZ

Sözel (TÜR)	S	D	Y	B%
Türkçe	2	1	0	50
Bağlamdan yararlanarak bilmediği kelime ve kelime gruplarının anlamını tahmin eder.	2	1	0	50
Metinle ilgili soruları cevaplar.	2	0	2	0
Deyim, atasözü ve özdeyişlerin metne katkısını belirler.	2	2	0	100
Metinle ilgili sorular sorar.	1	1	0	100
Metnin içeriğine uygun başlık/başlıklar belirler.	1	1	0	100
Medya metinlerini analiz eder.	1	1	0	100
Okuduklarında kullanılan düşünceyi geliştirme yollarını belirler.	1	1	0	100
Görsellerle ilgili soruları cevaplar.	1	0	0	0
Metin türlerini ayırt eder.	1	1	0	100
Metnin içeriğini yorumlar.	1	1	0	100
Grafik, tablo ve çizelgeyle sunulan bilgileri yorumlar.	1	1	0	100
Cümle türlerini tanıtır.	1	1	0	100
Yazdıklarını düzenler.	3	2	0	67
Metindeki söz sanatlarını tespit eder.	1	1	0	100
Geçiş ve bağlantı ifadelerinin metnin anlamına olan katkısını değerlendirir.	1	1	0	100

Sözel (TAR)	S	D	Y	B%
Tarih	2	2	0	100
Avrupa'daki gelişmelerin yansımaları bağlamında Osmanlı Devleti'nin yirminci yüzyılın başlarındaki siyasi ve sosyal	2	2	0	100
Millî Mücadele'nin hazırlık döneminde Mustafa Kemal'in yaptığı çalışmaların analiz eder.	2	2	0	100
Millî Mücadele Dönemi'nin siyasi, sosyal ve kültürel olaylarının sanat ve edebiyat ürünlerine yansımalarına kanıtlar	1	1	0	100
Millî Mücadele Dönemi'nde Batı Cephesi'nde meydana gelen gelişmeleri kavrar.	1	1	0	100
Ekonomi alanında meydana gelen gelişmeleri kavrar.	1	1	0	100
Çağdaşlaşan Türkiye'nin temeli olan Atatürk ilkelerini açıklar.	2	2	0	100
Atatürk Dönemi'ndeki demokratikleşme yolunda atılan adımları açıklar.	1	1	0	100

Sözel (DİN)	S	D	Y	B%
Din K.ve A.B.	2	2	0	100
İslam dininin can, nesil, akıl, mal ve din emniyetiyle ilgili ortaya koyduğu ilke ve hedefleri analiz eder.	2	2	0	100
Din, birey ve toplum arasındaki ilişkiyi yorumlar.	1	1	0	100
Hz. Muhammed'in (s.a.v.) doğruluğu ve güvenilir kişiliği ile peygamberlerin özelliklerini ilişki kurar.	1	1	0	100
Hz. Muhammed'in (s.a.v.) merhametli ve affedicili oluşunu davranışlarında yansıtmaya özen gösterir.	1	1	0	100
Hz. Muhammed'in (s.a.v.) istisnaya verdiği önemi ortaya koyan örnek olaylardan hareketle günlük hayatta ilgili ç	1	1	0	100
Hz. Muhammed'in (s.a.v.) hakkı gözetmedeki hassasiyetine örnekler verir.	1	1	0	100
Hz. Muhammed'in (s.a.v.) insanlara verdiği değer örneklerle açıklar.	1	1	0	100
İslam'ın paylaşma ve yardımlaşmaya verdiği önemi ayet ve hadisler ışığında yorumlar.	2	2	0	100

Sözel (İNG)	S	D	Y	B%
İngilizce	1	1	0	100
Students will be able to understand various short and simple texts about responsibilities.	1	1	0	100
Students will be able to exchange information about tourism.	1	0	1	0
Students will be able to express their experiences about places.	1	0	1	0
Students will be able to interact with reasonable ease in short conversations.	1	1	0	100
Students will be able to understand short and simple texts to find the main points about adventures.	1	1	0	100
Students will be able to identify main ideas in short and simple texts about internet habits.	1	1	0	100
Students will be able to understand short and simple texts with related vocabulary.	1	0	1	0
Students will be able to understand the overall meaning of short texts about a process.	1	1	0	100
Students will be able to talk about regular activities of teenagers.	1	0	1	0
Students will be able to structure a talk to make simple inquiries, give explanations and reasons.	1	1	0	100

Sayısal (MAT)	S	D	Y	B%
Matematik	1	0	1	0
Doğrunun eğimini modellerle açıklar, doğrusal denklemleri ve grafiklerini eğimle ilişkilendirir.	1	0	1	0
Basit bir olayın olma olasılığını hesaplar.	1	0	0	0
Cebirsel ifadeleri çarpanlara ayırır.	1	0	0	0
Tam kare olmayan kareköklü bir sayının hangi iki doğal sayı arasında olduğunu belirler.	1	1	0	100
Sayıların ondalık gösterimlerini 10'un tam sayı kuvvetlerini kullanarak çözümler.	1	0	0	0
Kareköklü bir ifade ile çarpıldığında, sonucu bir doğal sayı yapan çarpanlara örnek verir.	1	0	0	0
Verilen pozitif tam sayıların pozitif tam sayı çarpanlarını bulur, pozitif tam sayıların pozitif tam sayı çarpanlarını üslü	1	0	0	0
İki doğal sayının en büyük ortak bölenini (EBOB) ve en küçük ortak katını (EKOK) hesaplar, ilgili problemleri çözer.	1	1	0	100
Üslü ifadeleri ilgili temel kuralları anlar, birbirine denk ifadeler oluşturur.	1	0	0	0
Kareköklü bir ifadeyi a kök b şeklinde yazar ve a kök b şeklindeki ifadede katsayıyı kök içine alır.	1	0	0	0
Verileri sütun, daire veya çizgi grafiği ile gösterir ve bu gösterimler arasında uygun olan dönüşümleri yapar.	1	0	0	0
"Daha fazla", "eşit", "daha az" olasılıklı olayları ayırt eder, örnek verir.	1	1	0	100
Cebirsel ifadelerin çarpımını yapar.	1	0	0	0
Birinci dereceden bir bilinmeyenli denklemleri çözer.	1	0	0	0
Koordinat sistemini özellikleriyle tanıtır ve sıralı ikilileri gösterir.	1	0	0	0
Doğrusal ilişki içeren gerçek hayat durumlarına ait denklem, tablo ve grafiği oluşturur ve yorumlar.	1	1	0	100
Birinci dereceden bir bilinmeyenli eşitsizlik içeren günlük hayat durumlarına uygun matematik cümleleri yazar.	1	0	0	0
Üçgende kenarortay, açıortay ve yüksekliği inşa eder.	1	0	0	0
Birinci dereceden bir bilinmeyenli eşitsizlikleri sayı doğrusunda gösterir.	1	0	0	0
Üçgenin iki kenar uzunluğunun toplamı veya farkı ile üçüncü kenarının uzunluğunu ilişkilendirir.	1	0	0	0

Sayısal (FEN)	S	D	Y	B%
Fen	1	0	1	0
Mevsimlerin oluşumuna yönelik tahminlerde bulunur.	1	0	1	0
İklim ve hava olayları arasındaki farkı açıklar.	1	1	0	100
DNA'nın kendini nasıl eşlediğini ifade eder.	1	0	1	0
Tek karakter çaprazlamaları ile ilgili problemler çözerek sonuçları hakkında yorum yapar.	2	1	1	50
Sıvı basıncını etkileyen değişkenleri tahmin eder ve tahminlerini test eder.	2	1	0	50
Örneklere yola çıkarak modifikasyonu açıklar.	1	1	0	100
Kabı basıncını etkileyen değişkenleri deneyerek keşfeder.	1	0	1	0
Elementleri periyodik tablo üzerinde metal, yarımetal ve ametal olarak sınıflandırır.	1	1	0	100
Fiziksel ve kimyasal değişim arasındaki farkları, çeşitli olayları gözlemleyerek açıklar.	1	0	1	0
Maddelerin hâl değişimi ve ısınma grafiğini çizerek yorumlar.	1	1	0	100
Asit yağmurlarının önlenmesine yönelik çözüm önerileri sunar.	1	1	0	100
Basit makinelerin sağladığı avantajları örnekler üzerinden açıklar.	2	0	2	0
Besin zincirindeki üretici, tüketici, ayrıştırıcılara örnekler verir.	1	1	0	100
Fotosentez hızını etkileyen faktörler ile ilgili çıkarımlarda bulunur.	1	1	0	100
Canlılarda solunumun önemini belirtir.	1	0	1	0
Geri dönüşümün ülke ekonomisine katkısına ilişkin araştırma verilerini kullanarak çözüm önerileri sunar.	1	1	0	100
Madde döngülerini şema üzerinde göstererek açıklar.	1	1	0	100

# SONUÇ BELGESİ

SAMSUN / ALAÇAM / OSMAN TURAL İMAM HATİP ORTAOKULU

Öğrenci Numara Sınıf  
TUĞRA KIR 6 8A

Ders	Soru	Doğru	Yanlış	Net	Başarı %	Sınıf Ort.	Kurum Ort.	Genel Ort.
Türkçe	20	14	5	12,33	62	▲ 8,15	▲ 8,58	▲ 10,52
Tarih	10	9	1	8,67	87	▲ 5,67	▲ 6,07	▲ 7,03
Din K.ve A.B.	10	6	2	5,33	53	▼ 5,79	▼ 6,51	▼ 7,35
İngilizce	10	10	0	10,00	100	▲ 4,73	▲ 4,60	▲ 5,47
Matematik	20	12	2	11,33	57	▲ 3,76	▲ 3,44	▲ 7,09
Fen	20	17	1	16,67	83	▲ 5,48	▲ 6,21	▲ 7,80
Toplam:	90	68	11	64,33	71	▲ 33,58	▲ 35,40	▲ 45,25

Soru No	12345678901234567890
Sözel (TÜR)	BbcDCBACbaC AAbAABAC
Cevap Anh.	B BDDDCBACBACBAACAABAC
Sözel (TAR)	DbCBCAACBD
Cevap Anh.	B DDCBACACBD
Sözel (DİN)	BCCACaD a
Cevap Anh.	B BCCACDDBB
Sözel (İNG)	ADCBADACBD
Cevap Anh.	B ADCBADACBD
Sayısal (MAT)	CAD cB BCDCaCBBD
Cevap Anh.	B CADADCBCCABCDCAABB
Sayısal (FEN)	CDDABACADCBcCBAD BB
Cevap Anh.	B CDDABACADCBACBADABB

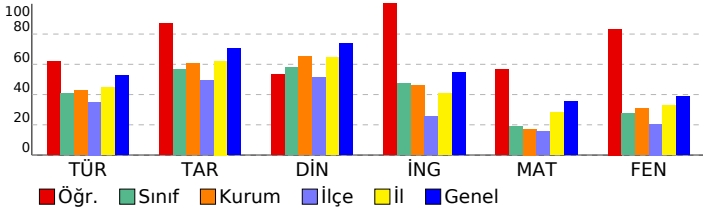

# 8. SINIF 5. HEDEF UYGULAMASI 2024-2025

## DERSLERE GÖRE ANALİZ

Sözel (TÜR)	S	D	Y	B%
<b>Türkçe</b>				
Bağlamdan yararlanarak bilmediği kelime ve kelime gruplarının anlamını tahmin eder.	2	2	0	100
Metinle ilgili soruları cevaplar.	2	1	0	50
Deyim, atasözü ve özdeyişlerin metne katkısını belirler.	2	2	0	100
Metinle ilgili sorular sorar.	1	0	1	0
Metnin içeriğine uygun başlık/başlıklar belirler.	1	1	0	100
Medya metinlerini analiz eder.	1	1	0	100
Okuduklarında kullanılan düşünceyi geliştirme yollarını belirler.	1	1	0	100
Görsellerle ilgili soruları cevaplar.	1	1	0	100
Metin türlerini ayırt eder.	1	1	0	100
Metnin içeriğini yorumlar.	1	0	1	0
Grafik, tablo ve çizelgeyle sunulan bilgileri yorumlar.	1	0	1	0
Cümle türlerini tanıır.	1	1	0	100
Yazdıklarını düzenler.	3	0	0	100
Metindeki söz sanatlarını tespit eder.	1	0	1	0
Geçiş ve bağlantı ifadelerinin metnin anlamına olan katkısını değerlendirir.	1	0	1	0

Sözel (TAR)	S	D	Y	B%
<b>Tarih</b>				
Avrupa'daki gelişmelerin yansımaları bağlamında Osmanlı Devleti'nin yirminci yüzyılın başlarındaki siyasi ve sosyal	2	2	0	100
Millî Mücadele'nin hazırlık döneminde Mustafa Kemal'in yaptığı çalışmaların analiz eder.	2	2	0	100
Millî Mücadele Dönemi'nin siyasi, sosyal ve kültürel olaylarının sanat ve edebiyat ürünlerine yansımalarına kanıtlar	1	1	0	100
Millî Mücadele Dönemi'nde Batı Cephesi'nde meydana gelen gelişmeleri kavrar.	1	0	1	0
Ekonomi alanında meydana gelen gelişmeleri kavrar.	1	1	0	100
Çağdaşlaşan Türkiye'nin temeli olan Atatürk ilkelerini açıklar.	2	2	0	100
Atatürk Dönemi'ndeki demokratikleşme yolunda atılan adımları açıklar.	1	1	0	100

Sözel (DİN)	S	D	Y	B%
<b>Din K.ve A.B.</b>				
İslam dininin can, nesil, akıl, mal ve din emniyetiyle ilgili ortaya koyduğu ilke ve hedefleri analiz eder.	2	1	0	50
Din, birey ve toplum arasındaki ilişkiyi yorumlar.	1	0	0	0
Hz. Muhammed'in (s.a.v.) doğruluğu ve güvenilir kişiliği ile peygamberlerin özelliklerini arasında ilişki kurar.	1	0	1	0
Hz. Muhammed'in (s.a.v.) merhametli ve affedicili oluşunu davranışlarında yansıtmaya özen gösterir.	1	1	0	100
Hz. Muhammed'in (s.a.v.) istisnaya verdiği önemi ortaya koyan örnek olaylardan hareketle gündelik hayata ilgili ç	1	1	0	100
Hz. Muhammed'in (s.a.v.) hakkı gözetmedeki hassasiyetine örnekler verir.	1	1	0	100
Hz. Muhammed'in (s.a.v.) insanlara verdiği değeri örneklerle açıklar.	1	1	0	100
İslam'ın paylaşma ve yardımlaşmaya verdiği önemi ayet ve hadisler ışığında yorumlar.	2	1	1	50

Sözel (İNG)	S	D	Y	B%
<b>İngilizce</b>				
Students will be able to understand various short and simple texts about responsibilities.	1	1	0	100
Students will be able to exchange information about tourism.	1	1	0	100
Students will be able to express their experiences about places.	1	1	0	100
Students will be able to interact with reasonable ease in short conversations.	1	1	0	100
Students will be able to understand short and simple texts to find the main points about adventures.	1	1	0	100
Students will be able to identify main ideas in short and simple texts about internet habits.	1	1	0	100
Students will be able to understand short and simple texts with related vocabulary.	1	1	0	100
Students will be able to understand the overall meaning of short texts about a process.	1	1	0	100
Students will be able to talk about regular activities of teenagers.	1	1	0	100
Students will be able to structure a talk to make simple inquiries, give explanations and reasons.	1	1	0	100

Sayısal (MAT)	S	D	Y	B%
<b>Matematik</b>				
Doğrunun eğimini modellerle açıklar, doğrusal denklemleri ve grafiklerini eğimle ilişkilendirir.	1	1	0	100
Basit bir olayın olma olasılığını hesaplar.	1	1	0	100
Cebirsel ifadeleri çarpanlara ayırır.	1	1	0	100
Tam kare olmayan kareköklü bir sayının hangi iki doğal sayı arasında olduğunu belirler.	1	1	0	100
Sayıların ondalık gösterimlerini 10'un tam sayı kuvvetlerini kullanarak çözümler.	1	1	0	100
Kareköklü bir ifade ile çarpıldığında, sonucu bir doğal sayı yapan çarpanlara örnek verir.	1	0	1	0
Verilen pozitif tam sayıların pozitif tam sayı çarpanlarını bulur, pozitif tam sayıların pozitif tam sayı çarpanlarını 1	1	1	0	100
İki doğal sayının en büyük ortak bölenini (EBOB) ve en küçük ortak katını (EKOK) hesaplar, ilgili problemleri çözer.	1	1	0	100
Üslü ifadelerle ilgili temel kuralları anlar, birbirine denk ifadeler oluşturur.	1	1	0	100
Kareköklü bir ifadeyi a kök b şeklinde yazar ve a kök b şeklindeki ifadede katsayıyı kök içine alır.	1	1	0	100
Verileri sütun, daire veya çizgi grafiği ile gösterir ve bu gösterimler arasında uygun olan dönüşümleri yapar.	1	1	0	100
"Daha fazla", "eşit", "daha az" olasılıklı olayları ayırt eder, örnek verir.	1	1	0	100
Cebirsel ifadelerin çarpımını yapar.	1	0	0	0
Birinci dereceden bir bilinmeyenli denklemleri çözer.	1	0	0	0
Koordinat sistemini özellikleriyle tanıır ve sıralı ikilileri gösterir.	1	0	0	0
Doğrusal ilişki içeren gerçek hayat durumlarına ait denklem, tablo ve grafiği oluşturur ve yorumlar.	1	0	1	0
Birinci dereceden bir bilinmeyenli eşitsizlik içeren günlük hayat durumlarına uygun matematik cümleleri yazar.	1	1	0	100
Üçgende kenarortay, açıortay ve yüksekliği inşa eder.	1	0	0	0
Birinci dereceden bir bilinmeyenli eşitsizlikleri sayı doğrusunda gösterir.	1	0	0	0
Üçgenin iki kenar uzunluğunun toplamı veya farkı ile üçüncü kenarının uzunluğunu ilişkilendirir.	1	0	0	0

Sayısal (FEN)	S	D	Y	B%
<b>Fen</b>				
Mevsimlerin oluşumuna yönelik tahminlerde bulunur.	1	1	0	100
İklim ve hava olayları arasındaki farkı açıklar.	1	1	0	100
DNA'nın kendini nasıl eşlediğini ifade eder.	1	0	1	0
Tek karakter çaprazlamaları ile ilgili problemler çözerek sonuçları hakkında yorum yapar.	2	2	0	100
Sıvı basıncını etkileyen değişkenleri tahmin eder ve tahminlerini test eder.	2	2	0	100
Örneklere yola çıkarak modifikasyonu açıklar.	1	1	0	100
Kabı basıncını etkileyen değişkenleri deneyerek keşfeder.	1	0	0	0
Elementleri periyodik tablo üzerinde metal, yarımetal ve ametal olarak sınıflandırır.	1	1	0	100
Fiziksel ve kimyasal değişim arasındaki farkları, çeşitli olayları gözlemleyerek açıklar.	1	1	0	100
Maddelerin hâl değişimi ve ısınma grafiğini çizerek yorumlar.	1	0	0	0
Asit yağmurlarının önlenmesine yönelik çözüm önerileri sunar.	1	1	0	100
Basit makinelerin sağladığı avantajları örnekler üzerinden açıklar.	2	2	0	100
Besin zincirindeki üretici, tüketici, ayrıştırıcılara örnekler verir.	1	1	0	100
Fotosentez hızını etkileyen faktörler ile ilgili çıkarımlarda bulunur.	1	1	0	100
Canlılarda solunumun önemini belirtir.	1	1	0	100
Geri dönüşümün ülke ekonomisine katkısına ilişkin araştırma verilerini kullanarak çözüm önerileri sunar.	1	1	0	100
Madde döngülerini şema üzerinde göstererek açıklar.	1	1	0	100

# SONUÇ BELGESİ

## 8. SINIF 5. HEDEF UYGULAMASI 2024-2025

SAMSUN / ALAÇAM / OSMAN TURAL İMAM HATİP ORTAOKULU		
Öğrenci	Numara	Sınıf
UMUT ÖZDEMİR	147	8A

Ders	Soru	Doğru	Yanlış	Net	Başarı %	Sınıf Ort.	Kurum Ort.	Genel Ort.
Türkçe	20	6	6	4,00	20	▼ 8,15	▼ 8,58	▼ 10,52
Tarih	10	0	2	-0,67	-7	▼ 5,67	▼ 6,07	▼ 7,03
Din K.ve A.B.	10	8	2	7,33	73	▲ 5,79	▲ 6,51	▼ 7,35
İngilizce	10	3	5	1,33	13	▼ 4,73	▼ 4,60	▼ 5,47
Matematik	20	0	2	-0,67	-3	▼ 3,76	▼ 3,44	▼ 7,09
Fen	20	2	13	-2,33	-12	▼ 5,48	▼ 6,21	▼ 7,80
<b>Toplam:</b>	<b>90</b>	<b>19</b>	<b>30</b>	<b>9,00</b>	<b>10</b>	<b>▼ 33,58</b>	<b>▼ 35,40</b>	<b>▼ 45,25</b>

Soru No	12345678901234567890
Sözel (TÜR)	D d B d cCa AAdAd
Cevap Anh.	B BDDDCBACDBCBAACAABAC
Sözel (TAR)	b d
Cevap Anh.	B DDCBCAACBD
Sözel (DİN)	BCCACaDBBa
Cevap Anh.	B BCCACDDBB
Sözel (İNG)	AaC dC aaD
Cevap Anh.	B ADCBADACBD
Sayısal (MAT)	a d
Cevap Anh.	B CADADCBBCCABCDCAABBD
Sayısal (FEN)	daacBbaCdCd Aa a a
Cevap Anh.	B CDDABACADCBCBADABBD

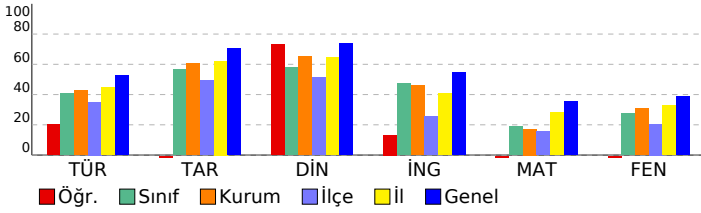

### DERSLERE GÖRE ANALİZ

#### Sözel (TÜR)

Türkçe	S	D	Y	B%
Bağlamdan yararlanarak bilmediği kelime ve kelime gruplarının anlamını tahmin eder.	2	1	0	50
Metinle ilgili soruları cevaplar.	2	0	2	0
Deyim, atasözü ve özdeyişlerin metne katkısını belirler.	2	1	0	50
Metinle ilgili sorular sorar.	1	0	0	0
Metnin içeriğine uygun başlık/başlıklar belirler.	1	1	0	100
Medya metinlerini analiz eder.	1	1	0	100
Okuduklarında kullanılan düşünceyi geliştirme yollarını belirler.	1	0	1	0
Görsellerle ilgili soruları cevaplar.	1	0	1	0
Metin türlerini ayırt eder.	1	0	0	0
Metnin içeriğini yorumlar.	1	0	0	0
Grafik, tablo ve çizelgeyle sunulan bilgileri yorumlar.	1	1	0	100
Cümle türlerini tanıtır.	1	0	0	0
Yazdıklarını düzenler.	3	1	1	33
Metindeki söz sanatlarını tespit eder.	1	0	0	0
Geçiş ve bağlantı ifadelerinin metnin anlamına olan katkısını değerlendirir.	1	0	1	0

#### Sözel (TAR)

Tarih	S	D	Y	B%
Avrupa'daki gelişmelerin yansımaları bağlamında Osmanlı Devleti'nin yirminci yüzyılın başlarındaki siyasi ve sosyal	2	0	1	0
Millî Mücadele'nin hazırlık döneminde Mustafa Kemal'in yaptığı çalışmalar analiz eder.	2	0	0	0
Millî Mücadele Dönemi'nin siyasi, sosyal ve kültürel olaylarının sanat ve edebiyat ürünlerine yansımalarına kanıtlar	1	0	0	0
Millî Mücadele Dönemi'nde Batı Cephesi'nde meydana gelen gelişmeleri kavrar.	1	0	0	0
Ekonomi alanında meydana gelen gelişmeleri kavrar.	1	0	0	0
Çağdaşlaşan Türkiye'nin temeli olan Atatürk ilkelerini açıklar.	2	0	1	0
Atatürk Dönemi'ndeki demokratikleşme yolunda atılan adımları açıklar.	1	0	0	0

#### Sözel (DİN)

Din K.ve A.B.	S	D	Y	B%
İslam dininin can, nesil, akıl, mal ve din emniyetiyle ilgili ortaya koyduğu ilke ve hedefleri analiz eder.	2	2	0	100
Din, birey ve toplum arasındaki ilişkiyi yorumlar.	1	1	0	100
Hz. Muhammed'in (s.a.v.) doğruluğu ve güvenilir kişiliği ile peygamberlerin özelliklerini arasında ilişki kurar.	1	0	1	0
Hz. Muhammed'in (s.a.v.) merhametli ve affedicili oluşunu davranışlarında yansıtmaya özen gösterir.	1	0	1	100
Hz. Muhammed'in (s.a.v.) istisnaya verdiği önemi ortaya koyan örnek olaylardan hareketle günlük hayatta ilgili ç	1	1	0	100
Hz. Muhammed'in (s.a.v.) hakkı gözetmedeki hassasiyetine örnekler verir.	1	0	1	100
Hz. Muhammed'in (s.a.v.) insanlara verdiği değeri örneklerle açıklar.	1	1	0	100
İslam'ın paylaşma ve yardımlaşmaya verdiği önemi ayet ve hadisler ışığında yorumlar.	2	1	1	50

#### Sözel (İNG)

İngilizce	S	D	Y	B%
Students will be able to understand various short and simple texts about responsibilities.	1	0	1	0
Students will be able to exchange information about tourism.	1	0	1	0
Students will be able to express their experiences about places.	1	1	0	100
Students will be able to interact with reasonable ease in short conversations.	1	1	0	100
Students will be able to understand short and simple texts to find the main points about adventures.	1	0	1	0
Students will be able to identify main ideas in short and simple texts about internet habits.	1	1	0	100
Students will be able to understand short and simple texts with related vocabulary.	1	0	0	0
Students will be able to understand the overall meaning of short texts about a process.	1	0	1	0
Students will be able to talk about regular activities of teenagers.	1	0	1	0
Students will be able to structure a talk to make simple inquiries, give explanations and reasons.	1	0	0	0

#### Sayısal (MAT)

Matematik	S	D	Y	B%
Doğrunun eğimini modellerle açıklar, doğrusal denklemleri ve grafiklerini eğimle ilişkilendirir.	1	0	0	0
Basit bir olayın olma olasılığını hesaplar.	1	0	0	0
Cebirsel ifadeleri çarpanlara ayırır.	1	0	0	0
Tam kare olmayan kareköklü bir sayının hangi iki doğal sayı arasında olduğunu belirler.	1	0	0	0
Sayıların ondalık gösterimlerini 10'un tam sayı kuvvetlerini kullanarak çözümler.	1	0	0	0
Kareköklü bir ifade ile çarpıldığında, sonucu bir doğal sayı yapan çarpanlara örnek verir.	1	0	0	0
Verilen pozitif tam sayıların pozitif tam sayı çarpanlarını bulur, pozitif tam sayıların pozitif tam sayı çarpanlarını üslü	1	0	0	0
İki doğal sayının en büyük ortak bölenini (EBOB) ve en küçük ortak katını (EKOK) hesaplar, ilgili problemleri çözer.	1	0	0	0
Üslü ifadeleri ilgili temel kuralları anlar, birbirine denk ifadeler oluşturur.	1	0	0	0
Kareköklü bir ifadeyi a kök b şeklinde yazar ve a kök b şeklindeki ifadede katsayıyı kök içine alır.	1	0	0	0
Verileri sütun, daire veya çizgi grafiği ile gösterir ve bu gösterimler arasında uygun olan dönüşümleri yapar.	1	0	0	0
"Daha fazla", "eşit", "daha az" olasılıklı olayları ayırt eder, örnek verir.	1	0	0	0
Cebirsel ifadelerin çarpımını yapar.	1	0	0	0
Birinci dereceden bir bilinmeyenli denklemleri çözer.	1	0	0	0
Koordinat sistemini özellikleriyle tanıtır ve sıralı ikilileri gösterir.	1	0	0	0
Doğrusal ilişki içeren gerçek hayat durumlarına ait denklem, tablo ve grafiği oluşturur ve yorumlar.	1	0	0	0
Birinci dereceden bir bilinmeyenli eşitsizlik içeren günlük hayat durumlarına uygun matematik cümleleri yazar.	1	0	0	0
Üçgende kenarortay, açıortay ve yüksekliği inşa eder.	1	0	1	0
Birinci dereceden bir bilinmeyenli eşitsizlikleri sayı doğrusunda gösterir.	1	0	0	0
Üçgenin iki kenar uzunluğunun toplamı veya farkı ile üçüncü kenarın uzunluğunu ilişkilendirir.	1	0	1	0

#### Sayısal (FEN)

Fen	S	D	Y	B%
Mevsimlerin oluşumuna yönelik tahminlerde bulunur.	1	0	1	0
İklim ve hava olayları arasındaki farkı açıklar.	1	0	1	0
DNA'nın kendini nasıl eşlediğini ifade eder.	1	0	0	0
Tek karakter çaprazlamaları ile ilgili problemler çözümler sonuçları hakkında yorum yapar.	2	0	1	0
Sıvı basıncını etkileyen değişkenleri tahmin eder ve tahminlerini test eder.	2	0	1	0
Örneklere yola çıkarak modifikasyonu açıklar.	1	1	0	100
Kabı basıncını etkileyen değişkenleri deneyerek keşfeder.	1	0	0	0
Elementleri periyodik tablo üzerinde metal, yarımetal ve ametal olarak sınıflandırır.	1	0	1	0
Fiziksel ve kimyasal değişim arasındaki farkları, çeşitli olayları gözlemleyerek açıklar.	1	0	0	0
Maddelerin hâl değişimi ve ısınma grafiğini çizer yorumlar.	1	0	1	0
Asit yağmurlarının önlenmesine yönelik çözüm önerileri sunar.	1	0	1	0
Basit makinelerin sağladığı avantajları örnekler üzerinden açıklar.	2	0	2	0
Besin zincirindeki üretici, tüketici, ayrıştırıcılara örnekler verir.	1	0	1	100
Fotosentez hızını etkileyen faktörler ile ilgili çıkarımlarda bulunur.	1	0	1	0
Canlılarda solunumun önemini belirtir.	1	0	1	0
Geri dönüşümün ülke ekonomisine katkısına ilişkin araştırma verilerini kullanarak çözüm önerileri sunar.	1	0	1	0
Madde döngülerini şema üzerinde göstererek açıklar.	1	0	1	0

# SONUÇ BELGESİ

SAMSUN / ALAÇAM / OSMAN TURAL İMAM HATİP ORTAOKULU

Öğrenci	Numara	Sınıf
YUNUS EMRE DEMİRCİ	167	8A

Ders	Soru	Doğru	Yanlış	Net	Başarı %	Sınıf Ort.	Kurum Ort.	Genel Ort.
Türkçe	20	13	7	10,67	53	▲ 8,15	▲ 8,58	▲ 10,52
Tarih	10	10	0	10,00	100	▲ 5,67	▲ 6,07	▲ 7,03
Din K.ve A.B.	10	10	0	10,00	100	▲ 5,79	▲ 6,51	▲ 7,35
İngilizce	10	8	2	7,33	73	▲ 4,73	▲ 4,60	▲ 5,47
Matematik	20	17	2	16,33	82	▲ 3,76	▲ 3,44	▲ 7,09
Fen	20	18	2	17,33	87	▲ 5,48	▲ 6,21	▲ 7,80
Toplam:	90	76	13	71,67	80	▲ 33,58	▲ 35,40	▲ 45,25

Soru No	12345678901234567890
Sözel (TÜR)	CacbbAABACdDcDdBACDB
Cevap Anh.	A CBAACAABACBDDDCBACDB
Sözel (TAR)	ACBDDDCBCA
Cevap Anh.	A ACBDDDCBCA
Sözel (DİN)	BBDBCCACDD
Cevap Anh.	A BBDBCCACDD
Sözel (İNG)	CBDAdbBADc
Cevap Anh.	A CBDADCBADA
Sayısal (MAT)	BCDCAcBBDcADADcBc CA
Cevap Anh.	A BCDCAABBDcADADcBCCA
Sayısal (FEN)	CBACBADbBBaCDDABACAD
Cevap Anh.	A CBACBADABBDcDDABACAD

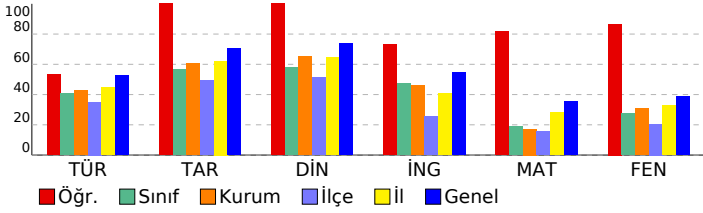

# 8. SINIF 5. HEDEF UYGULAMASI 2024-2025

DERSLERE GÖRE ANALİZ				
Sözel (TÜR)				
Türkçe	S	D	Y	B%
Bağlamdan yararlanarak bilmediği kelime ve kelime gruplarının anlamını tahmin eder.	2	1	1	50
Metinle ilgili soruları cevaplar.	2	0	2	0
Deyim, atasözü ve özdeyişlerin metne katkısını belirler.	2	1	1	50
Metinle ilgili sorular sorar.	1	0	1	0
Metnin içeriğine uygun başlık/başlıklar belirler.	1	1	0	100
Medya metinlerini analiz eder.	1	1	0	100
Okuduklarında kullanılan düşünceyi geliştirme yollarını belirler.	1	1	0	100
Görsellerle ilgili soruları cevaplar.	1	1	0	100
Metin türlerini ayırt eder.	1	0	1	0
Metnin içeriğini yorumlar.	1	1	0	100
Grafik, tablo ve çizelgeyle sunulan bilgileri yorumlar.	1	0	1	0
Cümle türlerini tanıır.	1	1	0	100
Yazdıklarını düzenler.	3	3	0	100
Metindeki söz sanatlarını tespit eder.	1	1	0	100
Geçiş ve bağlantı ifadelerinin metnin anlamına olan katkısını değerlendirir.	1	1	0	100
Sözel (TAR)				
Tarih	S	D	Y	B%
Avrupa'daki gelişmelerin yansımaları bağlamında Osmanlı Devleti'nin yirminci yüzyılın başlarındaki siyasi ve sosyal	2	2	0	100
Millî Mücadele'nin hazırlık döneminde Mustafa Kemal'in yaptığı çalışmalar analiz eder.	2	2	0	100
Millî Mücadele Dönemi'nin siyasi, sosyal ve kültürel olaylarının sanat ve edebiyat ürünlerine yansımalarına kanıtlar	1	1	0	100
Millî Mücadele Dönemi'nde Batı Cephesi'nde meydana gelen gelişmeleri kavrar.	1	1	0	100
Ekonomi alanında meydana gelen gelişmeleri kavrar.	1	1	0	100
Çağdaşlaşan Türkiye'nin temeli olan Atatürk ilkelerini açıklar.	2	2	0	100
Atatürk Dönemi'ndeki demokratikleşme yolunda atılan adımları açıklar.	1	1	0	100
Sözel (DİN)				
Din K.ve A.B.	S	D	Y	B%
İslam dininin can, nesil, akıl, mal ve din emniyetiyle ilgili ortaya koyduğu ilke ve hedefleri analiz eder.	2	2	0	100
Din, birey ve toplum arasındaki ilişkiyi yorumlar.	1	1	0	100
Hz. Muhammed'in (s.a.v.) doğruluğu ve güvenilir kişiliği ile peygamberlerin özelliklerini arasında ilişki kurar.	1	1	0	100
Hz. Muhammed'in (s.a.v.) merhametli ve affedicili oluşunu davranışlarında yansıtmaya özen gösterir.	1	1	0	100
Hz. Muhammed'in (s.a.v.) istisnaya verdiği önemi ortaya koyan örnek olaylardan hareketle günlük hayatta ilgili ç	1	1	0	100
Hz. Muhammed'in (s.a.v.) hakkı gözetmedeki hassasiyetine örnekler verir.	1	1	0	100
Hz. Muhammed'in (s.a.v.) insanlara verdiği değeri örneklerle açıklar.	1	1	0	100
İslam'ın paylaşma ve yardımlaşmaya verdiği önemi ayet ve hadisler ışığında yorumlar.	2	2	0	100
Sözel (İNG)				
İngilizce	S	D	Y	B%
Students will be able to understand various short and simple texts about responsibilities.	1	1	0	100
Students will be able to exchange information about tourism.	1	1	0	100
Students will be able to express their experiences about places.	1	1	0	100
Students will be able to interact with reasonable ease in short conversations.	1	1	0	100
Students will be able to understand short and simple texts to find the main points about adventures.	1	1	0	100
Students will be able to identify main ideas in short and simple texts about internet habits.	1	0	1	0
Students will be able to understand short and simple texts with related vocabulary.	1	1	0	100
Students will be able to understand the overall meaning of short texts about a process.	1	1	0	100
Students will be able to talk about regular activities of teenagers.	1	1	0	100
Students will be able to structure a talk to make simple inquiries, give explanations and reasons.	1	0	1	0
Sayısal (MAT)				
Matematik	S	D	Y	B%
Doğrunun eğimini modellerle açıklar, doğrusal denklemleri ve grafiklerini eğimle ilişkilendirir.	1	1	0	100
Basit bir olayın olma olasılığını hesaplar.	1	1	0	100
Cebirsel ifadeleri çarpanlara ayırır.	1	1	0	100
Tam kare olmayan kareköklü bir sayının hangi iki doğal sayı arasında olduğunu belirler.	1	1	0	100
Sayıların ondalık gösterimlerini 10'un tam sayı kuvvetlerini kullanarak çözümler.	1	1	0	100
Kareköklü bir ifade ile çarpıldığında, sonucu bir doğal sayı yapan çarpanlara örnek verir.	1	0	1	0
Verilen pozitif tam sayıların pozitif tam sayı çarpanlarını bulur, pozitif tam sayıların pozitif tam sayı çarpanlarını 5li	1	1	0	100
İki doğal sayının en büyük ortak bölenini (EBOB) ve en küçük ortak katını (EKOK) hesaplar, ilgili problemleri çözer.	1	1	0	100
Üslü ifadelerle ilgili temel kuralları anlar, birbirine denk ifadeler oluşturur.	1	1	0	100
Kareköklü bir ifadeyi a kök b şeklinde yazar ve a kök b şeklindeki ifadede katsayıyı kök içine alır.	1	1	0	100
Verileri sütun, daire veya çizgi grafiği ile gösterir ve bu gösterimler arasında uygun olan dönüşümleri yapar.	1	1	0	100
"Daha fazla", "eşit", "daha az" olasılıklı olayları ayırt eder, örnek verir.	1	1	0	100
Cebirsel ifadelerin çarpımını yapar.	1	1	0	100
Birinci dereceden bir bilinmeyenli denklemleri çözer.	1	1	0	100
Koordinat sistemini özellikleriyle tanıır ve sıralı ikilileri gösterir.	1	1	0	100
Doğrusal ilişki içeren gerçek hayat durumlarına ait denklem, tablo ve grafiği oluşturur ve yorumlar.	1	1	0	100
Birinci dereceden bir bilinmeyenli eşitsizlik içeren günlük hayat durumlarına uygun matematik cümleleri yazar.	1	0	1	0
Üçgende kenarortay, açıortay ve yüksekliği inşa eder.	1	0	0	0
Birinci dereceden bir bilinmeyenli eşitsizlikleri sayı doğrusunda gösterir.	1	1	0	100
Üçgenin iki kenar uzunluğunun toplamı veya farkı ile üçüncü kenarının uzunluğunu ilişkilendirir.	1	1	0	100
Sayısal (FEN)				
Fen	S	D	Y	B%
Mevsimlerin oluşumuna yönelik tahminlerde bulunur.	1	1	0	100
İklim ve hava olayları arasındaki farkı açıklar.	1	1	0	100
DNA'nın kendini nasıl eşlediğini ifade eder.	1	1	0	100
Tek karakter çaprazlamaları ile ilgili problemler çözerek sonuçları hakkında yorum yapar.	2	2	0	100
Sıvı basıncını etkileyen değişkenleri tahmin eder ve tahminlerini test eder.	2	2	0	100
Örneklere yola çıkarak modifikasyonu açıklar.	1	1	0	100
Kabı basıncını etkileyen değişkenleri deneyerek keşfeder.	1	0	1	0
Elementleri periyodik tablo üzerinde metal, yarımetal ve ametal olarak sınıflandırır.	1	1	0	100
Fiziksel ve kimyasal değişim arasındaki farkları, çeşitli olayları gözlemleyerek açıklar.	1	1	0	100
Maddelerin hâl değişimi ve ısınma grafiğini çizerek yorumlar.	1	0	1	0
Asit yağmurlarının önlenmesine yönelik çözüm önerileri sunar.	1	1	0	100
Basit makinelerin sağladığı avantajları örnekler üzerinden açıklar.	2	2	0	100
Besin zincirindeki üretici, tüketici, ayrıştırıcılara örnekler verir.	1	1	0	100
Fotosentez hızını etkileyen faktörler ile ilgili çıkarımlarda bulunur.	1	1	0	100
Canlılarda solunumun önemini belirtir.	1	1	0	100
Geri dönüşümün ülke ekonomisine katkısına ilişkin araştırma verilerini kullanarak çözüm önerileri sunar.	1	1	0	100
Madde döngülerini şema üzerinde göstererek açıklar.	1	1	0	100

# SONUÇ BELGESİ

SAMSUN / ALAÇAM / OSMAN TURAL İMAM HATİP ORTAOKULU

Öğrenci	Numara	Sınıf
ARDA ŞENGÜL	13	8B

Ders	Soru	Doğru	Yanlış	Net	Başarı %	Sınıf Ort.	Kurum Ort.	Genel Ort.
Türkçe	20	9	6	7,00	35	▼ 9,17	▼ 8,58	▼ 10,52
Tarih	10	8	0	8,00	80	▲ 6,39	▲ 6,07	▲ 7,03
Din K.ve A.B.	10	8	2	7,33	73	▼ 7,78	▲ 6,51	▼ 7,35
İngilizce	10	2	0	2,00	20	▼ 4,44	▼ 4,60	▼ 5,47
Matematik	20	3	1	2,67	13	▼ 3,89	▼ 3,44	▼ 7,09
Fen	20	8	4	6,67	33	▼ 7,67	▲ 6,21	▼ 7,80
Toplam:	90	38	13	33,67	37	▼ 39,34	▼ 35,40	▼ 45,25

Soru No	12345678901234567890
Sözel (TÜR)	C AdCAA AacbD C d Dd
Cevap Anh.	A CBAACAABACBDDDCBACDB
Sözel (TAR)	ACBD DCB A
Cevap Anh.	ACBDDDCBCA
Sözel (DİN)	BaDBCCAbDD
Cevap Anh.	BBDBCCACDD
Sözel (İNG)	C A
Cevap Anh.	CBADDCBADA
Sayısal (MAT)	C A c B
Cevap Anh.	BCDCAABBDCADADCBBCCA
Sayısal (FEN)	C Bdad C cABA AD
Cevap Anh.	CBACBADABBDCDDABACAD

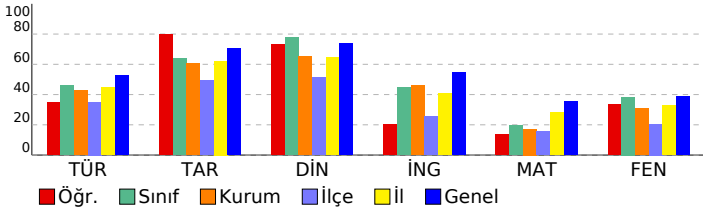

## 8. SINIF 5. HEDEF UYGULAMASI 2024-2025

DERSLERE GÖRE ANALİZ				
<b>Sözel (TÜR)</b>				
<b>Türkçe</b>	<b>S</b>	<b>D</b>	<b>Y</b>	<b>B%</b>
Bağlamdan yararlanarak bilmediği kelime ve kelime gruplarının anlamını tahmin eder.	2	1	1	50
Metinle ilgili soruları cevaplar.	2	1	0	50
Deyim, atasözü ve özdeyişlerin metne katkısını belirler.	2	2	0	100
Metinle ilgili sorular sorar.	1	1	0	100
Metnin içeriğine uygun başlık/başlıklar belirler.	1	1	0	100
Medya metinlerini analiz eder.	1	1	0	100
Okuduklarında kullanılan düşünceyi geliştirme yollarını belirler.	1	0	0	0
Görsellerle ilgili soruları cevaplar.	1	0	1	0
Metin türlerini ayırt eder.	1	0	1	0
Metnin içeriğini yorumlar.	1	0	1	0
Grafik, tablo ve çizelgeyle sunulan bilgileri yorumlar.	1	1	0	100
Cümle türlerini tanıır.	1	0	0	0
Yazdıklarını düzenler.	3	0	1	0
Metindeki söz sanatlarını tespit eder.	1	1	0	100
Geçiş ve bağlantı ifadelerinin metnin anlamına olan katkısını değerlendirir.	1	0	1	0
<b>Sözel (TAR)</b>				
<b>Tarih</b>	<b>S</b>	<b>D</b>	<b>Y</b>	<b>B%</b>
Avrupa'daki gelişmelerin yansımaları bağlamında Osmanlı Devleti'nin yirminci yüzyılın başlarındaki siyasi ve sosyal	2	2	0	100
Millî Mücadele'nin hazırlık döneminde Mustafa Kemal'in yaptığı çalışmaların analiz eder.	2	2	0	100
Millî Mücadele Dönemi'nin siyasi, sosyal ve kültürel olaylarının sanat ve edebiyat ürünlerine yansımalarına kanıtlar	1	0	0	0
Millî Mücadele Dönemi'nde Batı Cephesi'nde meydana gelen gelişmeleri kavrar.	1	1	0	100
Ekonomi alanında meydana gelen gelişmeleri kavrar.	1	1	0	100
Çağdaşlaşan Türkiye'nin temeli olan Atatürk ilkelerini açıklar.	2	1	0	50
Atatürk Dönemi'ndeki demokratikleşme yolunda atılan adımları açıklar.	1	1	0	100
<b>Sözel (DİN)</b>				
<b>Din K.ve A.B.</b>	<b>S</b>	<b>D</b>	<b>Y</b>	<b>B%</b>
İslam dininin can, nesil, akıl, mal ve din emniyetiyle ilgili ortaya koyduğu ilke ve hedefleri analiz eder.	2	2	0	100
Din, birey ve toplum arasındaki ilişkiyi yorumlar.	1	0	1	0
Hz. Muhammed'in (s.a.v.) doğruluğu ve güvenilir kişiliği ile peygamberlerin özellikleri arasında ilişki kurar.	1	1	0	100
Hz. Muhammed'in (s.a.v.) merhametli ve affedici oluşunu davranışlarında yansıtmaya özen gösterir.	1	1	0	100
Hz. Muhammed'in (s.a.v.) istisareye verdiği önemi ortaya koyan örnek olaylardan hareketle günlük hayatta ilgili ç	1	1	0	100
Hz. Muhammed'in (s.a.v.) hakkı gözetmedeki hassasiyetine örnekler verir.	1	1	0	100
Hz. Muhammed'in (s.a.v.) insanlara verdiği değeri örneklerle açıklar.	1	1	0	100
İslam'ın paylaşma ve yardımlaşmaya verdiği önemi ayet ve hadisler ışığında yorumlar.	2	1	1	50
<b>Sözel (İNG)</b>				
<b>İngilizce</b>	<b>S</b>	<b>D</b>	<b>Y</b>	<b>B%</b>
Students will be able to understand various short and simple texts about responsibilities.	1	1	0	100
Students will be able to exchange information about tourism.	1	0	0	0
Students will be able to express their experiences about places.	1	0	0	0
Students will be able to interact with reasonable ease in short conversations.	1	0	0	0
Students will be able to understand short and simple texts to find the main points about adventures.	1	0	0	0
Students will be able to identify main ideas in short and simple texts about internet habits.	1	0	0	0
Students will be able to understand short and simple texts with related vocabulary.	1	0	0	0
Students will be able to understand the overall meaning of short texts about a process.	1	1	0	100
Students will be able to talk about regular activities of teenagers.	1	0	0	0
Students will be able to structure a talk to make simple inquiries, give explanations and reasons.	1	0	0	0
<b>Sayısal (MAT)</b>				
<b>Matematik</b>	<b>S</b>	<b>D</b>	<b>Y</b>	<b>B%</b>
Doğrunun eğimini modellerle açıklar, doğrusal denklemleri ve grafiklerini eğimle ilişkilendirir.	1	0	0	0
Basit bir olayın olma olasılığını hesaplar.	1	0	0	0
Cebirsel ifadeleri çarpanlara ayırır.	1	0	0	0
Tam kare olmayan kareköklü bir sayının hangi iki doğal sayı arasında olduğunu belirler.	1	1	0	100
Sayıların ondalık gösterimlerini 10'un tam sayı kuvvetlerini kullanarak çözümler.	1	0	0	0
Kareköklü bir ifade ile çarpıldığında, sonucu bir doğal sayı yapan çarpanlara örnek verir.	1	1	0	100
Verilen pozitif tam sayıların pozitif tam sayı çarpanlarını bulur, pozitif tam sayıların pozitif tam sayı çarpanlarını üslü	1	0	0	0
İki doğal sayının en büyük ortak bölenini (EBOB) ve en küçük ortak katını (EKOK) hesaplar, ilgili problemleri çözer.	1	0	0	0
Üslü ifadelerle ilgili temel kuralları anlar, birbirine denk ifadeler oluşturur.	1	0	0	0
Kareköklü bir ifadeyi a kök b şeklinde yazar ve a kök b şeklindeki ifadede katsayıyı kök içine alır.	1	0	0	0
Verileri sütun, daire veya çizgi grafiği ile gösterir ve bu gösterimler arasında uygun olan dönüşümleri yapar.	1	0	1	0
"Daha fazla", "eşit", "daha az" olasılıklı olayları ayırt eder, örnek verir.	1	0	0	0
Cebirsel ifadelerin çarpımını yapar.	1	0	0	0
Birinci dereceden bir bilinmeyenli denklemleri çözer.	1	0	0	0
Koordinat sistemini özellikleriyle tanıır ve sıralı ikilileri gösterir.	1	0	0	0
Doğrusal ilişki içeren gerçek hayat durumlarına ait denklem, tablo ve grafiği oluşturur ve yorumlar.	1	0	0	0
Birinci dereceden bir bilinmeyenli eşitsizlik içeren günlük hayat durumlarına uygun matematik cümleleri yazar.	1	1	0	100
Üçgende kenarortay, açıortay ve yüksekliği inşa eder.	1	0	0	0
Birinci dereceden bir bilinmeyenli eşitsizlikleri sayı doğrusunda gösterir.	1	0	0	0
Üçgenin iki kenar uzunluğunun toplamı veya farkı ile üçüncü kenarının uzunluğunu ilişkilendirir.	1	0	0	0
<b>Sayısal (FEN)</b>				
<b>Fen</b>	<b>S</b>	<b>D</b>	<b>Y</b>	<b>B%</b>
Mevsimlerin oluşumuna yönelik tahminlerde bulunur.	1	1	0	100
İklim ve hava olayları arasındaki farkı açıklar.	1	0	0	0
DNA'nın kendini nasıl eşlediğini ifade eder.	1	0	0	0
Tek karakter çaprazlamaları ile ilgili problemler çözerek sonuçları hakkında yorum yapar.	2	0	0	0
Sıvı basıncını etkileyen değişkenleri tahmin eder ve tahminlerini test eder.	2	1	1	50
Örneklere yola çıkarak modifikasyonu açıklar.	1	0	1	0
Kabı basıncını etkileyen değişkenleri deneyerek keşfeder.	1	0	1	0
Elementleri periyodik tablo üzerinde metal, yarımetal ve ametal olarak sınıflandırır.	1	0	0	0
Fiziksel ve kimyasal değişim arasındaki farkları, çeşitli olayları gözlemleyerek açıklar.	1	0	0	0
Maddelerin hâl değişimi ve ısınma grafiğini çizerek yorumlar.	1	0	0	0
Asit yağmurlarının önlenmesine yönelik çözüm önerileri sunar.	1	1	0	100
Basit makinelerin sağladığı avantajları örnekler üzerinden açıklar.	2	1	1	50
Besin zincirindeki üretici, tüketici, ayrıştırıcılara örnekler verir.	1	1	0	100
Fotosentez hızını etkileyen faktörler ile ilgili çıkarımlarda bulunur.	1	1	0	100
Canlılarda solunumun önemini belirtir.	1	0	0	0
Geri dönüşümün ülke ekonomisine katkısına ilişkin araştırma verilerini kullanarak çözüm önerileri sunar.	1	1	0	100
Madde döngülerini şema üzerinde göstererek açıklar.	1	1	0	100

# SONUÇ BELGESİ

SAMSUN / ALAÇAM / OSMAN TURAL İMAM HATİP ORTAOKULU

Öğrenci: ECRİN BEDİR Numara: 156 Sınıf: 8B

Ders	Soru	Doğru	Yanlış	Net	Başarı %	Sınıf Ort.	Kurum Ort.	Genel Ort.
Türkçe	20	13	5	11,33	57	▲ 9,17	▲ 8,58	▲ 10,52
Tarih	10	6	3	5,00	50	▼ 6,39	▼ 6,07	▼ 7,03
Din K.ve A.B.	10	8	2	7,33	73	▼ 7,78	▲ 6,51	▼ 7,35
İngilizce	10	8	2	7,33	73	▲ 4,44	▲ 4,60	▲ 5,47
Matematik	20	6	4	4,67	23	▲ 3,89	▲ 3,44	▼ 7,09
Fen	20	10	9	7,00	35	▼ 7,67	▲ 6,21	▼ 7,80
Toplam:	90	51	25	42,67	47	▲ 39,34	▲ 35,40	▼ 45,25

Soru No	12345678901234567890
Sözel (TÜR)	CBc CAABACccDaCBA bB
Cevap Anh.	A CBAACAABACBDDDCBACDB
Sözel (TAR)	AC DDadaCA
Cevap Anh.	ACBDDDCBCA
Sözel (DİN)	BBDBCCAdaD
Cevap Anh.	BBDBCCACDD
Sözel (İNG)	CBcADCcADA
Cevap Anh.	CBADACBADA
Sayısal (MAT)	d d BBda aA BB
Cevap Anh.	BCDCAABBDCADADCBCCA
Sayısal (FEN)	aBAaBa bddDCDaCdAdAD
Cevap Anh.	CBACBADABBDCDDABACAD

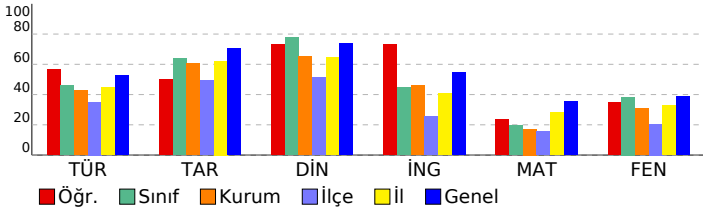

# 8. SINIF 5. HEDEF UYGULAMASI 2024-2025

## DERSLERE GÖRE ANALİZ

Sözel (TÜR)	S	D	Y	B%
Türkçe	2	1	0	50
Bağlamdan yararlanarak bilmediği kelime ve kelime gruplarının anlamını tahmin eder.	2	1	0	50
Metinle ilgili soruları cevaplar.	2	2	0	100
Deyim, atasözü ve özdeyişlerin metne katkısını belirler.	2	1	1	50
Metinle ilgili sorular sorar.	1	1	0	100
Metnin içeriğine uygun başlık/başlıklar belirler.	1	1	0	100
Medya metinlerini analiz eder.	1	1	0	100
Okuduklarında kullanılan düşünceyi geliştirme yollarını belirler.	1	1	0	100
Görsellerle ilgili soruları cevaplar.	1	1	0	100
Metin türlerini ayırt eder.	1	0	1	0
Metnin içeriğini yorumlar.	1	0	1	0
Grafik, tablo ve çizelgeyle sunulan bilgileri yorumlar.	1	1	0	100
Cümle türlerini tanıır.	1	0	1	0
Yazdıklarını düzenler.	3	2	0	67
Metindeki söz sanatlarını tespit eder.	1	0	1	0
Geçiş ve bağlantı ifadelerinin metnin anlamına olan katkısını değerlendirir.	1	1	0	100

Sözel (TAR)	S	D	Y	B%
Tarih	2	2	0	100
Avrupa'daki gelişmelerin yansımaları bağlamında Osmanlı Devleti'nin yirminci yüzyılın başlarındaki siyasi ve sosyal	2	2	0	100
Millî Mücadele'nin hazırlık döneminde Mustafa Kemal'in yaptığı çalışmalar analiz eder.	2	1	0	50
Millî Mücadele Dönemi'nin siyasi, sosyal ve kültürel olaylarının sanat ve edebiyat ürünlerine yansımalarına kanıtlar	1	1	0	100
Millî Mücadele Dönemi'nde Batı Cephesi'nde meydana gelen gelişmeleri kavrar.	1	0	1	0
Ekonomi alanında meydana gelen gelişmeleri kavrar.	1	0	1	0
Çağdaşlaşan Türkiye'nin temeli olan Atatürk ilkelerini açıklar.	2	1	1	50
Atatürk Dönemi'ndeki demokratikleşme yolunda atılan adımları açıklar.	1	1	0	100

Sözel (DİN)	S	D	Y	B%
Din K.ve A.B.	2	2	0	100
İslam dininin can, nesil, akıl, mal ve din emniyetiyle ilgili ortaya koyduğu ilke ve hedefleri analiz eder.	2	2	0	100
Din, birey ve toplum arasındaki ilişkiyi yorumlar.	1	1	0	100
Hz. Muhammed'in (s.a.v.) doğruluğu ve güvenilir kişiliği ile peygamberlerin özelliklerini arasında ilişki kurar.	1	1	0	100
Hz. Muhammed'in (s.a.v.) merhametli ve affedicili oluşunu davranışlarında yansıtmaya özen gösterir.	1	1	0	100
Hz. Muhammed'in (s.a.v.) istisareye verdiği önemi ortaya koyan örnek olaylardan hareketle gündelik hayatta ilgili ç	1	1	0	100
Hz. Muhammed'in (s.a.v.) hakkı gözetmedeki hassasiyetine örnekler verir.	1	1	0	100
Hz. Muhammed'in (s.a.v.) insanlara verdiği değeri örneklerle açıklar.	1	1	0	100
İslam'ın paylaşma ve yardımlaşmaya verdiği önemi ayet ve hadisler ışığında yorumlar.	2	0	2	0

Sözel (İNG)	S	D	Y	B%
İngilizce	1	1	0	100
Students will be able to understand various short and simple texts about responsibilities.	1	1	0	100
Students will be able to exchange information about tourism.	1	1	0	100
Students will be able to express their experiences about places.	1	0	1	0
Students will be able to interact with reasonable ease in short conversations.	1	1	0	100
Students will be able to understand short and simple texts to find the main points about adventures.	1	1	0	100
Students will be able to identify main ideas in short and simple texts about internet habits.	1	1	0	100
Students will be able to understand short and simple texts with related vocabulary.	1	0	1	0
Students will be able to understand the overall meaning of short texts about a process.	1	1	0	100
Students will be able to talk about regular activities of teenagers.	1	1	0	100
Students will be able to structure a talk to make simple inquiries, give explanations and reasons.	1	1	0	100

Sayısal (MAT)	S	D	Y	B%
Matematik	1	0	1	0
Doğrunun eğimini modellerle açıklar, doğrusal denklemleri ve grafiklerini eğimle ilişkilendirir.	1	0	1	0
Basit bir olayın olma olasılığını hesaplar.	1	0	0	0
Cebirsel ifadeleri çarpanlara ayırır.	1	0	0	0
Tam kare olmayan kareköklü bir sayının hangi iki doğal sayı arasında olduğunu belirler.	1	0	1	0
Sayıların ondalık gösterimlerini 10'un tam sayı kuvvetlerini kullanarak çözümler.	1	0	0	0
Kareköklü bir ifade ile çarpıldığında, sonucu bir doğal sayı yapan çarpanlara örnek verir.	1	0	0	0
Verilen pozitif tam sayıların pozitif tam sayı çarpanlarını bulur, pozitif tam sayıların pozitif tam sayı çarpanlarını üslü	1	1	0	100
İki doğal sayının en büyük ortak bölenini (EBOB) ve en küçük ortak katını (EKOK) hesaplar, ilgili problemleri çözer.	1	1	0	100
Üslü ifadelerle ilgili temel kuralları anlar, birbirine denk ifadeler oluşturur.	1	1	0	100
Kareköklü bir ifadeyi a kök b şeklinde yazar ve a kök b şeklindeki ifadede katsayıyı kök içine alır.	1	0	1	0
Verileri sütun, daire veya çizgi grafiği ile gösterir ve bu gösterimler arasında uygun olan dönüşümleri yapar.	1	0	0	0
"Daha fazla", "eşit", "daha az" olasılıklı olayları ayırt eder, örnek verir.	1	0	1	0
Cebirsel ifadelerin çarpımını yapar.	1	1	0	100
Birinci dereceden bir bilinmeyenli denklemleri çözer.	1	0	0	0
Koordinat sistemini özellikleriyle tanıır ve sıralı ikilileri gösterir.	1	0	0	0
Doğrusal ilişki içeren gerçek hayat durumlarına ait denklem, tablo ve grafiği oluşturur ve yorumlar.	1	1	0	100
Birinci dereceden bir bilinmeyenli eşitsizlik içeren günlük hayat durumlarına uygun matematik cümleleri yazar.	1	1	0	100
Üçgende kenarortay, açıortay ve yüksekliği inşa eder.	1	0	0	0
Birinci dereceden bir bilinmeyenli eşitsizlikleri sayı doğrusunda gösterir.	1	0	0	0
Üçgenin iki kenar uzunluğunun toplamı veya farkı ile üçüncü kenarının uzunluğunu ilişkilendirir.	1	0	0	0

Sayısal (FEN)	S	D	Y	B%
Fen	1	0	1	0
Mevsimlerin oluşumuna yönelik tahminlerde bulunur.	1	0	1	0
İklim ve hava olayları arasındaki farkı açıklar.	1	1	0	100
DNA'nın kendini nasıl eşlediğini ifade eder.	1	1	0	100
Tek karakter çaprazlamaları ile ilgili problemler çözümler sonuçları hakkında yorum yapar.	2	1	1	50
Sıvı basıncını etkileyen değişkenleri tahmin eder ve tahminlerini test eder.	2	1	0	50
Örneklere yola çıkarak modifikasyonu açıklar.	1	1	0	100
Kabı basıncını etkileyen değişkenleri deneyerek keşfeder.	1	0	1	0
Elementleri periyodik tablo üzerinde metal, yarımetal ve ametal olarak sınıflandırır.	1	0	1	0
Fiziksel ve kimyasal değişim arasındaki farkları, çeşitli olayları gözlemleyerek açıklar.	1	0	1	0
Maddelerin hâl değişimi ve ısınma grafiğini çizer yorumlar.	1	1	0	100
Asit yağmurlarının önlenmesine yönelik çözüm önerileri sunar.	1	1	0	100
Basit makinelerin sağladığı avantajları örnekler üzerinden açıklar.	2	0	2	0
Besin zincirindeki üretici, tüketici, ayrıştırıcılara örnekler verir.	1	0	1	0
Fotosentez hızını etkileyen faktörler ile ilgili çıkarımlarda bulunur.	1	1	0	100
Canlılarda solunumun önemini belirtir.	1	0	1	0
Geri dönüşümün ülke ekonomisine katkısına ilişkin araştırma verilerini kullanarak çözüm önerileri sunar.	1	1	0	100
Madde döngülerini şema üzerinde göstererek açıklar.	1	1	0	100

# SONUÇ BELGESİ

SAMSUN / ALAÇAM / OSMAN TURAL İMAM HATİP ORTAOKULU

Öğrenci Numara Sınıf  
EYÜP EREN ALAGÖZ 8 8B

Ders	Soru	Doğru	Yanlış	Net	Başarı %	Sınıf Ort.	Kurum Ort.	Genel Ort.
Türkçe	20	9	10	5,67	28	9,17	8,58	10,52
Tarih	10	8	2	7,33	73	6,39	6,07	7,03
Din K.ve A.B.	10	9	1	8,67	87	7,78	6,51	7,35
İngilizce	10	7	3	6,00	60	4,44	4,60	5,47
Matematik	20	9	1	8,67	43	3,89	3,44	7,09
Fen	20	15	2	14,33	72	7,67	6,21	7,80
Toplam:	90	57	19	50,67	56	39,34	35,40	45,25

Soru No	12345678901234567890
Sözel (TÜR)	CaAAdAABACccabd Aabd
Cevap Anh.	A CBAACAABACBDDDCBACDB
Sözel (TAR)	ACcDDDCBaA
Cevap Anh.	ACBDDDCBCA
Sözel (DİN)	BBDBcACDD
Cevap Anh.	BBDBCCACDD
Sözel (İNG)	CcADCcADA
Cevap Anh.	CBADACBADA
Sayısal (MAT)	BC C BBDC dBB
Cevap Anh.	BCDCAABBDCCADACBBCCA
Sayısal (FEN)	CBACBADbBaC DA AC D
Cevap Anh.	CBACBADABBDCCDABACAD

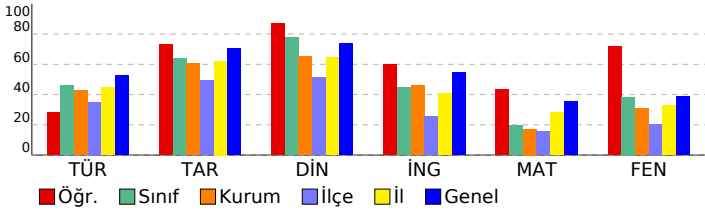

# 8. SINIF 5. HEDEF UYGULAMASI 2024-2025

DERSLERE GÖRE ANALİZ				
Sözel (TÜR)				
Türkçe	S	D	Y	B%
Bağlamdan yararlanarak bilmediği kelime ve kelime gruplarının anlamını tahmin eder.	2	2	0	100
Metinle ilgili soruları cevaplar.	2	0	0	0
Deyim, atasözü ve özdeyişlerin metne katkısını belirler.	2	2	0	100
Metinle ilgili sorular sorar.	1	0	1	0
Metnin içeriğine uygun başlık/başlıklar belirler.	1	1	0	100
Medya metinlerini analiz eder.	1	1	0	100
Okuduklarında kullanılan düşünceyi geliştirme yollarını belirler.	1	1	0	100
Görsellerle ilgili soruları cevaplar.	1	1	0	100
Metin türlerini ayırt eder.	1	0	1	0
Metnin içeriğini yorumlar.	1	0	1	0
Grafik, tablo ve çizelgeyle sunulan bilgileri yorumlar.	1	0	1	0
Cümle türlerini tanıır.	1	0	1	0
Yazdıklarını düzenler.	3	1	1	33
Metindeki söz sanatlarını tespit eder.	1	0	1	0
Geçiş ve bağlantı ifadelerinin metnin anlamına olan katkısını değerlendirir.	1	0	1	0
Sözel (TAR)				
Tarih	S	D	Y	B%
Avrupa'daki gelişmelerin yansımaları bağlamında Osmanlı Devleti'nin yirminci yüzyılın başlarındaki siyasi ve sosyal	2	2	0	100
Millî Mücadele'nin hazırlık döneminde Mustafa Kemal'in yaptığı çalışmaların analiz eder.	2	1	1	50
Millî Mücadele Dönemi'nin siyasi, sosyal ve kültürel olaylarının sanat ve edebiyat ürünlerine yansımalarına kanıtlar	1	1	0	100
Millî Mücadele Dönemi'nde Batı Cephesi'nde meydana gelen gelişmeleri kavrar.	1	1	0	100
Ekonomi alanında meydana gelen gelişmeleri kavrar.	1	1	0	100
Çağdaşlaşan Türkiye'nin temeli olan Atatürk ilkelerini açıklar.	2	1	1	50
Atatürk Dönemi'ndeki demokratikleşme yolunda atılan adımları açıklar.	1	1	0	100
Sözel (DİN)				
Din K.ve A.B.	S	D	Y	B%
İslam dininin can, nesil, akıl, mal ve din emniyetiyle ilgili ortaya koyduğu ilke ve hedefleri analiz eder.	2	2	0	100
Din, birey ve toplum arasındaki ilişkiyi yorumlar.	1	1	0	100
Hz. Muhammed'in (s.a.v.) doğruluğu ve güvenilir kişiliği ile peygamberlerin özelliklerini arasında ilişki kurar.	1	1	0	100
Hz. Muhammed'in (s.a.v.) merhametli ve affedici oluşunu davranışlarında yansıtmaya özen gösterir.	1	1	0	100
Hz. Muhammed'in (s.a.v.) istisareye verdiği önemi ortaya koyan örnek olaylardan hareketle günlük hayatta ilgili ç	1	0	1	0
Hz. Muhammed'in (s.a.v.) hakkı gözetmedeki hassasiyetine örnekler verir.	1	1	0	100
Hz. Muhammed'in (s.a.v.) insanlara verdiği değeri örneklerle açıklar.	1	1	0	100
İslam'ın paylaşma ve yardımlaşmaya verdiği önemi ayet ve hadisler ışığında yorumlar.	2	2	0	100
Sözel (İNG)				
İngilizce	S	D	Y	B%
Students will be able to understand various short and simple texts about responsibilities.	1	1	0	100
Students will be able to exchange information about tourism.	1	0	1	0
Students will be able to express their experiences about places.	1	0	1	0
Students will be able to interact with reasonable ease in short conversations.	1	1	0	100
Students will be able to understand short and simple texts to find the main points about adventures.	1	1	0	100
Students will be able to identify main ideas in short and simple texts about internet habits.	1	0	1	0
Students will be able to understand short and simple texts with related vocabulary.	1	0	1	0
Students will be able to understand the overall meaning of short texts about a process.	1	1	0	100
Students will be able to talk about regular activities of teenagers.	1	1	0	100
Students will be able to structure a talk to make simple inquiries, give explanations and reasons.	1	1	0	100
Sayısal (MAT)				
Matematik	S	D	Y	B%
Doğrunun eğimini modellerle açıklar, doğrusal denklemleri ve grafiklerini eğimle ilişkilendirir.	1	1	0	100
Basit bir olayın olma olasılığını hesaplar.	1	1	0	100
Cebirsel ifadeleri çarpanlara ayırır.	1	0	0	0
Tam kare olmayan kareköklü bir sayının hangi iki doğal sayı arasında olduğunu belirler.	1	1	0	100
Sayıların ondalık gösterimlerini 10'un tam sayı kuvvetlerini kullanarak çözümler.	1	0	0	0
Kareköklü bir ifade ile çarpıldığında, sonucu bir doğal sayı yapan çarpanlara örnek verir.	1	0	0	0
Verilen pozitif tam sayıların pozitif tam sayı çarpanlarını bulur, pozitif tam sayıların pozitif tam sayı çarpanlarını üslü	1	1	0	100
İki doğal sayının en büyük ortak bölenini (EBOB) ve en küçük ortak katını (EKOK) hesaplar, ilgili problemleri çözer.	1	1	0	100
Üslü ifadelerle ilgili temel kuralları anlar, birbirine denk ifadeler oluşturur.	1	1	0	100
Kareköklü bir ifadeyi a kök b şeklinde yazar ve a kök b şeklindeki ifadede katsayıyı kök içine alır.	1	1	0	100
Verileri sütun, daire veya çizgi grafiği ile gösterir ve bu gösterimler arasında uygun olan dönüşümleri yapar.	1	0	0	0
"Daha fazla", "eşit", "daha az" olasılıklı olayları ayırt eder, örnek verir.	1	0	0	0
Cebirsel ifadelerin çarpımını yapar.	1	0	0	0
Birinci dereceden bir bilinmeyenli denklemleri çözer.	1	0	0	0
Koordinat sistemini özellikleriyle tanıır ve sıralı ikilileri gösterir.	1	0	1	0
Doğrusal ilişki içeren gerçek hayat durumlarına ait denklem, tablo ve grafiği oluşturur ve yorumlar.	1	1	0	100
Birinci dereceden bir bilinmeyenli eşitsizlik içeren günlük hayat durumlarına uygun matematik cümleleri yazar.	1	1	0	100
Üçgende kenarortay, açıortay ve yüksekliği inşa eder.	1	0	0	0
Birinci dereceden bir bilinmeyenli eşitsizlikleri sayı doğrusunda gösterir.	1	0	0	0
Üçgenin iki kenar uzunluğunun toplamı veya farkı ile üçüncü kenarının uzunluğunu ilişkilendirir.	1	0	0	0
Sayısal (FEN)				
Fen	S	D	Y	B%
Mevsimlerin oluşumuna yönelik tahminlerde bulunur.	1	1	0	100
İklim ve hava olayları arasındaki farkı açıklar.	1	1	0	100
DNA'nın kendini nasıl eşlediğini ifade eder.	1	1	0	100
Tek karakter çaprazlamaları ile ilgili problemler çözerek sonuçları hakkında yorum yapar.	2	1	0	50
Sıvı basıncını etkileyen değişkenleri tahmin eder ve tahminlerini test eder.	2	2	0	100
Örneklere yola çıkarak modifikasyonu açıklar.	1	1	0	100
Kabı basıncını etkileyen değişkenleri deneyerek keşfeder.	1	0	1	0
Elementleri periyodik tablo üzerinde metal, yarımetal ve ametal olarak sınıflandırır.	1	1	0	100
Fiziksel ve kimyasal değişim arasındaki farkları, çeşitli olayları gözlemleyerek açıklar.	1	1	0	100
Maddelerin hâl değişimi ve ısınma grafiğini çizerek yorumlar.	1	0	1	0
Asit yağmurlarının önlenmesine yönelik çözüm önerileri sunar.	1	1	0	100
Basit makinelerin sağladığı avantajları örnekler üzerinden açıklar.	2	2	0	100
Besin zincirindeki üretici, tüketici, ayrıştırıcılara örnekler verir.	1	0	0	0
Fotosentez hızını etkileyen faktörler ile ilgili çıkarımlarda bulunur.	1	1	0	100
Canlılarda solunumun önemini belirtir.	1	1	0	100
Geri dönüşümün ülke ekonomisine katkısına ilişkin araştırma verilerini kullanarak çözüm önerileri sunar.	1	0	0	0
Madde döngülerini şema üzerinde göstererek açıklar.	1	1	0	100

# SONUÇ BELGESİ

SAMSUN / ALAÇAM / OSMAN TURAL İMAM HATİP ORTAOKULU

Öğrenci	Numara	Sınıf
MİKAIL KARATAŞ	84	8B

Ders	Soru	Doğru	Yanlış	Net	Başarı %	Sınıf Ort.	Kurum Ort.	Genel Ort.
Türkçe	20	14	4	12,67	63	▲ 9,17	▲ 8,58	▲ 10,52
Tarih	10	10	0	10,00	100	▲ 6,39	▲ 6,07	▲ 7,03
Din K.ve A.B.	10	9	1	8,67	87	▲ 7,78	▲ 6,51	▲ 7,35
İngilizce	10	9	1	8,67	87	▲ 4,44	▲ 4,60	▲ 5,47
Matematik	20	4	2	3,33	17	▼ 3,89	▼ 3,44	▼ 7,09
Fen	20	10	4	8,67	43	▲ 7,67	▲ 6,21	▲ 7,80
Toplam:	90	56	12	52,00	58	▲ 39,34	▲ 35,40	▲ 45,25

Soru No	12345678901234567890
Sözel (TÜR)	CBAbCAABA BbDDC ACcc
Cevap Anh.	A CBAACAABACBDDDCBACDB
Sözel (TAR)	ACBDDDCBCA
Cevap Anh.	A ACBDDDCBCA
Sözel (DİN)	BBDBCCACaD
Cevap Anh.	A BBDBCCACDD
Sözel (İNG)	CBDAdbBADA
Cevap Anh.	A CBDADCBADA
Sayısal (MAT)	Cb Cb BB
Cevap Anh.	A BCDCaABDCCADADCBBCCA
Sayısal (FEN)	dBAC AD cc CDcAB D
Cevap Anh.	A CBACBADABBDCDDABACAD

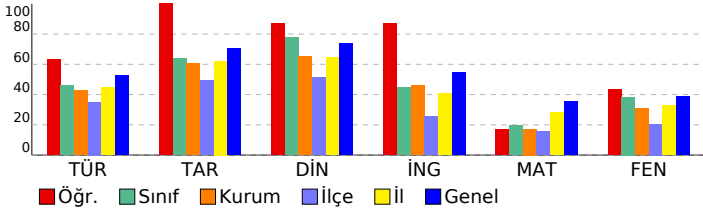

# 8. SINIF 5. HEDEF UYGULAMASI 2024-2025

DERSLERE GÖRE ANALİZ				
<b>Sözel (TÜR)</b>				
<b>Türkçe</b>	<b>S</b>	<b>D</b>	<b>Y</b>	<b>B%</b>
Bağlamdan yararlanarak bilmediği kelime ve kelime gruplarının anlamını tahmin eder.	2	1	1	50
Metinle ilgili soruları cevaplar.	2	2	0	100
Deyim, atasözü ve özdeyişlerin metne katkısını belirler.	2	2	0	100
Metinle ilgili sorular sorar.	1	1	0	100
Metnin içeriğine uygun başlık/başlıklar belirler.	1	1	0	100
Medya metinlerini analiz eder.	1	1	0	100
Okuduklarında kullanılan düşünceyi geliştirme yollarını belirler.	1	1	0	100
Görsellerle ilgili soruları cevaplar.	1	0	0	0
Metin türlerini ayırt eder.	1	1	0	100
Metnin içeriğini yorumlar.	1	0	1	0
Grafik, tablo ve çizelgeyle sunulan bilgileri yorumlar.	1	1	0	100
Cümle türlerini tanıtır.	1	1	0	100
Yazdıklarını düzenler.	3	2	0	67
Metindeki söz sanatlarını tespit eder.	1	0	1	0
Geçiş ve bağlantı ifadelerinin metnin anlamına olan katkısını değerlendirir.	1	0	1	0
<b>Sözel (TAR)</b>				
<b>Tarih</b>	<b>S</b>	<b>D</b>	<b>Y</b>	<b>B%</b>
Avrupa'daki gelişmelerin yansımaları bağlamında Osmanlı Devleti'nin yirminci yüzyılın başlarındaki siyasi ve sosyal	2	2	0	100
Millî Mücadele'nin hazırlık döneminde Mustafa Kemal'in yaptığı çalışmaların analiz eder.	2	2	0	100
Millî Mücadele Dönemi'nin siyasi, sosyal ve kültürel olaylarının sanat ve edebiyat ürünlerine yansımalarına kanıtlar	1	1	0	100
Millî Mücadele Dönemi'nde Batı Cephesi'nde meydana gelen gelişmeleri kavrar.	1	1	0	100
Ekonomi alanında meydana gelen gelişmeleri kavrar.	1	1	0	100
Çağdaşlaşan Türkiye'nin temeli olan Atatürk ilkelerini açıklar.	2	2	0	100
Atatürk Dönemi'ndeki demokratikleşme yolunda atılan adımları açıklar.	1	1	0	100
<b>Sözel (DİN)</b>				
<b>Din K.ve A.B.</b>	<b>S</b>	<b>D</b>	<b>Y</b>	<b>B%</b>
İslam dininin can, nesil, akıl, mal ve din emniyetiyle ilgili ortaya koyduğu ilke ve hedefleri analiz eder.	2	2	0	100
Din, birey ve toplum arasındaki ilişkiyi yorumlar.	1	1	0	100
Hz. Muhammed'in (s.a.v.) doğruluğu ve güvenilir kişiliği ile peygamberlerin özellikleri arasında ilişki kurar.	1	1	0	100
Hz. Muhammed'in (s.a.v.) merhametli ve affedicili oluşunu davranışlarında yansıtmaya özen gösterir.	1	1	0	100
Hz. Muhammed'in (s.a.v.) istisnaya verdiği önemi ortaya koyan örnek olaylardan hareketle günlük hayatta ilgili ç	1	1	0	100
Hz. Muhammed'in (s.a.v.) hakkı gözetmedeki hassasiyetine örnekler verir.	1	1	0	100
Hz. Muhammed'in (s.a.v.) insanlara verdiği değeri örneklerle açıklar.	1	1	0	100
İslam'ın paylaşma ve yardımlaşmaya verdiği önemi ayet ve hadisler ışığında yorumlar.	2	1	1	50
<b>Sözel (İNG)</b>				
<b>İngilizce</b>	<b>S</b>	<b>D</b>	<b>Y</b>	<b>B%</b>
Students will be able to understand various short and simple texts about responsibilities.	1	1	0	100
Students will be able to exchange information about tourism.	1	1	0	100
Students will be able to express their experiences about places.	1	1	0	100
Students will be able to interact with reasonable ease in short conversations.	1	1	0	100
Students will be able to understand short and simple texts to find the main points about adventures.	1	1	0	100
Students will be able to identify main ideas in short and simple texts about internet habits.	1	0	1	0
Students will be able to understand short and simple texts with related vocabulary.	1	1	0	100
Students will be able to understand the overall meaning of short texts about a process.	1	1	0	100
Students will be able to talk about regular activities of teenagers.	1	1	0	100
Students will be able to structure a talk to make simple inquiries, give explanations and reasons.	1	1	0	100
<b>Sayısal (MAT)</b>				
<b>Matematik</b>	<b>S</b>	<b>D</b>	<b>Y</b>	<b>B%</b>
Doğrunun eğimini modellerle açıklar, doğrusal denklemleri ve grafiklerini eğimle ilişkilendirir.	1	0	0	0
Basit bir olayın olma olasılığını hesaplar.	1	0	0	0
Cebirsel ifadeleri çarpanlara ayırır.	1	0	0	0
Tam kare olmayan kareköklü bir sayının hangi iki doğal sayı arasında olduğunu belirler.	1	1	0	100
Sayıların ondalık gösterimlerini 10'un tam sayı kuvvetlerini kullanarak çözümler.	1	1	0	100
Kareköklü bir ifade ile çarpıldığında, sonucu bir doğal sayı yapan çarpanlara örnek verir.	1	0	0	0
Verilen pozitif tam sayıların pozitif tam sayı çarpanlarını bulur, pozitif tam sayıların pozitif tam sayı çarpanlarını üslü	1	0	0	0
İki doğal sayının en büyük ortak bölenini (EBOB) ve en küçük ortak katını (EKOK) hesaplar, ilgili problemleri çözer.	1	0	0	0
Üslü ifadelerle ilgili temel kuralları anlar, birbirine denk ifadeler oluşturur.	1	0	0	0
Kareköklü bir ifadeyi a kök b şeklinde yazar ve a kök b şeklindeki ifadede katsayıyı kök içine alır.	1	1	0	100
Verileri sütun, daire veya çizgi grafiği ile gösterir ve bu gösterimler arasında uygun olan dönüşümleri yapar.	1	1	0	100
"Daha fazla", "eşit", "daha az" olasılıklı olayları ayırt eder, örnek verir.	1	0	0	0
Cebirsel ifadelerin çarpımını yapar.	1	0	0	0
Birinci dereceden bir bilinmeyenli denklemleri çözer.	1	0	0	0
Koordinat sistemini özellikleriyle tanıtır ve sıralı ikilileri gösterir.	1	0	0	0
Doğrusal ilişki içeren gerçek hayat durumlarına ait denklem, tablo ve grafiği oluşturur ve yorumlar.	1	1	0	100
Birinci dereceden bir bilinmeyenli eşitsizlik içeren günlük hayat durumlarına uygun matematik cümleleri yazar.	1	1	0	100
Üçgende kenarortay, açıortay ve yüksekliği inşa eder.	1	0	0	0
Birinci dereceden bir bilinmeyenli eşitsizlikleri sayı doğrusunda gösterir.	1	0	0	0
Üçgenin iki kenar uzunluğunun toplamı veya farkı ile üçüncü kenarının uzunluğunu ilişkilendirir.	1	0	0	0
<b>Sayısal (FEN)</b>				
<b>Fen</b>	<b>S</b>	<b>D</b>	<b>Y</b>	<b>B%</b>
Mevsimlerin oluşumuna yönelik tahminlerde bulunur.	1	0	1	0
İklim ve hava olayları arasındaki farkı açıklar.	1	1	0	100
DNA'nın kendini nasıl eşlediğini ifade eder.	1	1	0	100
Tek karakter çaprazlamaları ile ilgili problemler çözerek sonuçları hakkında yorum yapar.	2	2	0	100
Sıvı basıncını etkileyen değişkenleri tahmin eder ve tahminlerini test eder.	2	1	0	50
Örneklere yola çıkarak modifikasyonu açıklar.	1	1	0	100
Kabı basıncını etkileyen değişkenleri deneyerek keşfeder.	1	0	0	0
Elementleri periyodik tablo üzerinde metal, yarımetal ve ametal olarak sınıflandırır.	1	0	1	0
Fiziksel ve kimyasal değişim arasındaki farkları, çeşitli olayları gözlemleyerek açıklar.	1	0	1	0
Maddelerin hâl değişimi ve ısınma grafiğini çizerek yorumlar.	1	0	0	0
Asit yağmurlarının önlenmesine yönelik çözüm önerileri sunar.	1	1	0	100
Basit makinelerin sağladığı avantajları örnekler üzerinden açıklar.	2	1	1	50
Besin zincirindeki üretici, tüketici, ayrıştırıcılara örnekler verir.	1	1	0	100
Fotosentez hızını etkileyen faktörler ile ilgili çıkarımlarda bulunur.	1	0	0	0
Canlılarda solunumun önemini belirtir.	1	0	0	0
Geri dönüşümün ülke ekonomisine katkısına ilişkin araştırma verilerini kullanarak çözüm önerileri sunar.	1	0	0	0
Madde döngülerini şema üzerinde göstererek açıklar.	1	1	0	100



# SONUÇ BELGESİ

SAMSUN / ALAÇAM / OSMAN TURAL İMAM HATİP ORTAOKULU

Öğrenci: UTKUHAN BOLAT

Ders	Soru	Doğru	Yanlış	Net	Başarı %	Sınıf Ort.	Kurum Ort.	Genel Ort.
Türkçe	20	11	7	8,67	43	▼ 9,17	▲ 8,58	▼ 10,52
Tarih	10	2	4	0,67	7	▼ 6,39	▼ 6,07	▼ 7,03
Din K.ve A.B.	10	7	3	6,00	60	▼ 7,78	▼ 6,51	▼ 7,35
İngilizce	10	1	2	0,33	3	▼ 4,44	▼ 4,60	▼ 5,47
Matematik	20	3	1	2,67	13	▼ 3,89	▼ 3,44	▼ 7,09
Fen	20	4	6	2,00	10	▼ 7,67	▼ 6,21	▼ 7,80
Toplam:	90	28	23	20,33	23	▼ 39,34	▼ 35,40	▼ 45,25

Soru No	12345678901234567890
Sözel (TÜR)	BDD dadCDBCaA aAAdcC
Cevap Anh.	B BDDDCBACDBCBAACAABAC
Sözel (TAR)	acC dcA
Cevap Anh.	B DDCBCAACBD
Sözel (DİN)	BbCdCDDBBc
Cevap Anh.	B BCCACDDBB
Sözel (İNG)	c A a
Cevap Anh.	B ADCBADACBD
Sayısal (MAT)	Cb B C
Cevap Anh.	B CADADCBCCABCDCAABBD
Sayısal (FEN)	Cc cbbdddBA
Cevap Anh.	B CDDABACADCBCBADABBD

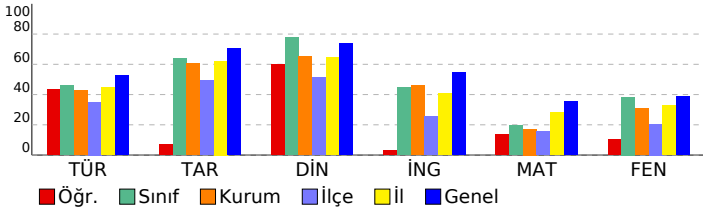

## 8. SINIF 5. HEDEF UYGULAMASI 2024-2025

DERSLERE GÖRE ANALİZ				
Sözel (TÜR)				
Türkçe	S	D	Y	B%
Bağlamdan yararlanarak bilmediği kelime ve kelime gruplarının anlamını tahmin eder.	2	1	0	50
Metinle ilgili soruları cevaplar.	2	0	2	0
Deyim, atasözü ve özdeyişlerin metne katkısını belirler.	2	1	1	50
Metinle ilgili sorular sorar.	1	0	1	0
Metnin içeriğine uygun başlık/başlıklar belirler.	1	1	0	100
Medya metinlerini analiz eder.	1	1	0	100
Okuduklarında kullanılan düşünceyi geliştirme yollarını belirler.	1	0	1	0
Görsellerle ilgili soruları cevaplar.	1	1	0	100
Metin türlerini ayırt eder.	1	1	0	100
Metnin içeriğini yorumlar.	1	1	0	100
Grafik, tablo ve çizelgeyle sunulan bilgileri yorumlar.	1	1	0	100
Cümle türlerini tanıtır.	1	0	0	0
Yazdıklarını düzenler.	3	1	2	33
Metindeki söz sanatlarını tespit eder.	1	1	0	100
Geçiş ve bağlantı ifadelerinin metnin anlamına olan katkısını değerlendirir.	1	1	0	100
Sözel (TAR)				
Tarih	S	D	Y	B%
Avrupa'daki gelişmelerin yansımaları bağlamında Osmanlı Devleti'nin yirminci yüzyılın başlarındaki siyasi ve sosyal	2	1	0	50
Millî Mücadele'nin hazırlık döneminde Mustafa Kemal'in yaptığı çalışmaların analiz eder.	2	0	0	0
Millî Mücadele Dönemi'nin siyasi, sosyal ve kültürel olaylarının sanat ve edebiyat ürünlerine yansımalarına kanıtlar	1	0	1	0
Millî Mücadele Dönemi'nde Batı Cephesi'nde meydana gelen gelişmeleri kavrar.	1	0	1	0
Ekonomi alanında meydana gelen gelişmeleri kavrar.	1	1	0	100
Çağdaşlaşan Türkiye'nin temeli olan Atatürk ilkelerini açıklar.	2	0	1	0
Atatürk Dönemi'ndeki demokratikleşme yolunda atılan adımları açıklar.	1	0	1	0
Sözel (DİN)				
Din K.ve A.B.	S	D	Y	B%
İslam dininin can, nesil, akıl, mal ve din emniyetiyle ilgili ortaya koyduğu ilke ve hedefleri analiz eder.	2	2	0	100
Din, birey ve toplum arasındaki ilişkiyi yorumlar.	1	1	0	100
Hz. Muhammed'in (s.a.v.) doğruluğu ve güvenilir kişiliği ile peygamberlerin özelliklerini arasında ilişki kurar.	1	0	1	0
Hz. Muhammed'in (s.a.v.) merhametli ve affedici oluşunu davranışlarında yansıtmaya özen gösterir.	1	1	0	100
Hz. Muhammed'in (s.a.v.) istisareye verdiği önemi ortaya koyan örnek olaylardan hareketle gündelik hayatta ilgili ç	1	0	1	0
Hz. Muhammed'in (s.a.v.) hakkı gözetmedeki hassasiyetine örnekler verir.	1	1	0	100
Hz. Muhammed'in (s.a.v.) insanlara verdiği değeri örneklerle açıklar.	1	0	1	0
İslam'ın paylaşma ve yardımlaşmaya verdiği önemi ayet ve hadisler ışığında yorumlar.	2	2	0	100
Sözel (İNG)				
İngilizce	S	D	Y	B%
Students will be able to understand various short and simple texts about responsibilities.	1	0	1	0
Students will be able to exchange information about tourism.	1	0	0	0
Students will be able to express their experiences about places.	1	0	0	0
Students will be able to interact with reasonable ease in short conversations.	1	0	0	0
Students will be able to understand short and simple texts to find the main points about adventures.	1	0	1	0
Students will be able to identify main ideas in short and simple texts about internet habits.	1	0	0	0
Students will be able to understand short and simple texts with related vocabulary.	1	0	0	0
Students will be able to understand the overall meaning of short texts about a process.	1	1	0	100
Students will be able to talk about regular activities of teenagers.	1	0	0	0
Students will be able to structure a talk to make simple inquiries, give explanations and reasons.	1	0	0	0
Sayısal (MAT)				
Matematik	S	D	Y	B%
Doğrunun eğimini modellerle açıklar, doğrusal denklemleri ve grafiklerini eğimle ilişkilendirir.	1	0	0	0
Basit bir olayın olma olasılığını hesaplar.	1	0	0	0
Cebirsel ifadeleri çarpanlara ayırır.	1	0	0	0
Tam kare olmayan kareköklü bir sayının hangi iki doğal sayı arasında olduğunu belirler.	1	1	0	100
Sayıların ondalık gösterimlerini 10'un tam sayı kuvvetlerini kullanarak çözümler.	1	0	0	0
Kareköklü bir ifade ile çarpıldığında, sonucu bir doğal sayı yapan çarpanlara örnek verir.	1	0	0	0
Verilen pozitif tam sayıların pozitif tam sayı çarpanlarını bulur, pozitif tam sayıların pozitif tam sayı çarpanlarını üslü	1	0	0	0
İki doğal sayının en büyük ortak bölenini (EBOB) ve en küçük ortak katını (EKOK) hesaplar, ilgili problemleri çözer.	1	0	0	0
Üslü ifadelerle ilgili temel kuralları anlar, birbirine denk ifadeler oluşturur.	1	0	0	0
Kareköklü bir ifadeyi a kök b şeklinde yazar ve a kök b şeklindeki ifadede katsayıyı kök içine alır.	1	1	0	100
Verileri sütun, daire veya çizgi grafiği ile gösterir ve bu gösterimler arasında uygun olan dönüşümleri yapar.	1	0	1	0
"Daha fazla", "eşit", "daha az" olasılıklı olayları ayırt eder, örnek verir.	1	0	0	0
Cebirsel ifadelerin çarpımını yapar.	1	0	0	0
Birinci dereceden bir bilinmeyenli denklemleri çözer.	1	0	0	0
Koordinat sistemini özellikleriyle tanıtır ve sıralı ikilileri gösterir.	1	0	0	0
Doğrusal ilişki içeren gerçek hayat durumlarına ait denklem, tablo ve grafiği oluşturur ve yorumlar.	1	0	0	0
Birinci dereceden bir bilinmeyenli eşitsizlik içeren günlük hayat durumlarına uygun matematik cümleleri yazar.	1	1	0	100
Üçgende kenarortay, açıortay ve yüksekliği inşa eder.	1	0	0	0
Birinci dereceden bir bilinmeyenli eşitsizlikleri sayı doğrusunda gösterir.	1	0	0	0
Üçgenin iki kenar uzunluğunun toplamı veya farkı ile üçüncü kenarının uzunluğunu ilişkilendirir.	1	0	0	0
Sayısal (FEN)				
Fen	S	D	Y	B%
Mevsimlerin oluşumuna yönelik tahminlerde bulunur.	1	0	1	0
İklim ve hava olayları arasındaki farkı açıklar.	1	1	0	100
DNA'nın kendini nasıl eşlediğini ifade eder.	1	1	0	100
Tek karakter çaprazlamaları ile ilgili problemler çözerek sonuçları hakkında yorum yapar.	2	0	1	0
Sıvı basıncını etkileyen değişkenleri tahmin eder ve tahminlerini test eder.	2	0	0	0
Örneklerden yola çıkarak modifikasyonu açıklar.	1	0	0	0
Kabı basıncını etkileyen değişkenleri deneyerek keşfeder.	1	0	0	0
Elementleri periyodik tablo üzerinde metal, yarımetal ve ametal olarak sınıflandırır.	1	0	0	0
Fiziksel ve kimyasal değişim arasındaki farkları, çeşitli olayları gözlemleyerek açıklar.	1	0	0	0
Maddelerin hâl değişimi ve ısınma grafiğini çizerek yorumlar.	1	0	0	0
Asit yağmurlarının önlenmesine yönelik çözüm önerileri sunar.	1	1	0	100
Basit makinelerin sağladığı avantajları örnekler üzerinden açıklar.	2	0	0	0
Besin zincirindeki üretici, tüketici, ayrıştırıcılara örnekler verir.	1	0	1	0
Fotosentez hızını etkileyen faktörler ile ilgili çıkarımlarda bulunur.	1	0	1	0
Canlılarda solunumun önemini belirtir.	1	0	1	0
Geri dönüşümün ülke ekonomisine katkısına ilişkin araştırma verilerini kullanarak çözüm önerileri sunar.	1	0	1	0
Madde döngülerini şema üzerinde göstererek açıklar.	1	1	0	100

# SONUÇ BELGESİ

SAMSUN / ALAÇAM / OSMAN TURAL İMAM HATİP ORTAOKULU

Öğrenci	Numara	Sınıf
YASİR YILMAZ	75	8B

Ders	Soru	Doğru	Yanlış	Net	Başarı %	Sınıf Ort.	Kurum Ort.	Genel Ort.
Türkçe	20	11	4	9,67	48	▲ 9,17	▲ 8,58	▼ 10,52
Tarih	10	8	2	7,33	73	▲ 6,39	▲ 6,07	▲ 7,03
Din K.ve A.B.	10	9	1	8,67	87	▲ 7,78	▲ 6,51	▲ 7,35
İngilizce	10	3	2	2,33	23	▼ 4,44	▼ 4,60	▼ 5,47
Matematik	20	2	2	1,33	7	▼ 3,89	▼ 3,44	▼ 7,09
Fen	20	9	5	7,33	37	▼ 7,67	▲ 6,21	▼ 7,80
Toplam:	90	42	16	36,67	41	▼ 39,34	▲ 35,40	▼ 45,25

Soru No	12345678901234567890
Sözel (TÜR)	bD C d DdC AdCAABAC
Cevap Anh.	B BDDDCBACDBCBAACAABAC
Sözel (TAR)	DDdBaAACBD
Cevap Anh.	B DDCBCAACBD
Sözel (DİN)	BCCACDDBaD
Cevap Anh.	B BCCACDDBBDD
Sözel (İNG)	D d AC b
Cevap Anh.	B ADCBADACBD
Sayısal (MAT)	Cc c C
Cevap Anh.	B CADADCBCCABCDCAABBD
Sayısal (FEN)	C cABAbADcc d cBB
Cevap Anh.	B CDDABACADCBCBADABBD

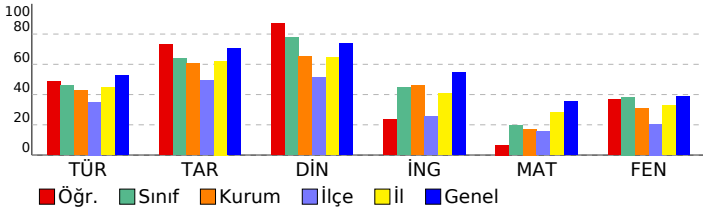

## 8. SINIF 5. HEDEF UYGULAMASI 2024-2025

### DERSLERE GÖRE ANALİZ

Sözel (TÜR)	S	D	Y	B%
<b>Türkçe</b>				
Bağlamdan yararlanarak bilmediği kelime ve kelime gruplarının anlamını tahmin eder.	2	1	1	50
Metinle ilgili soruları cevaplar.	2	1	0	50
Deyim, atasözü ve özdeyişlerin metne katkısını belirler.	2	2	0	100
Metinle ilgili sorular sorar.	1	1	0	100
Metnin içeriğine uygun başlık/başlıklar belirler.	1	1	0	100
Medya metinlerini analiz eder.	1	1	0	100
Okuduklarında kullanılan düşünceyi geliştirme yollarını belirler.	1	1	0	100
Görsellerle ilgili soruları cevaplar.	1	1	0	100
Metin türlerini ayırt eder.	1	0	0	0
Metnin içeriğini yorumlar.	1	0	1	0
Grafik, tablo ve çizelgeyle sunulan bilgileri yorumlar.	1	1	0	100
Cümle türlerini tanıır.	1	0	0	0
Yazdıklarını düzenler.	3	0	1	0
Metindeki söz sanatlarını tespit eder.	1	1	0	100
Geçiş ve bağlantı ifadelerinin metnin anlamına olan katkısını değerlendirir.	1	0	1	0

Sözel (TAR)	S	D	Y	B%
<b>Tarih</b>				
Avrupa'daki gelişmelerin yansımaları bağlamında Osmanlı Devleti'nin yirminci yüzyılın başlarındaki siyasi ve sosyal	2	2	0	100
Millî Mücadele'nin hazırlık döneminde Mustafa Kemal'in yaptığı çalışmaların analiz eder.	2	2	0	100
Millî Mücadele Dönemi'nin siyasi, sosyal ve kültürel olaylarının sanat ve edebiyat ürünlerine yansımalarına kanıtlar	1	1	0	100
Millî Mücadele Dönemi'nde Batı Cephesi'nde meydana gelen gelişmeleri kavrar.	1	1	0	100
Ekonomi alanında meydana gelen gelişmeleri kavrar.	1	0	1	0
Çağdaşlaşan Türkiye'nin temeli olan Atatürk ilkelerini açıklar.	2	1	1	50
Atatürk Dönemi'ndeki demokratikleşme yolunda atılan adımları açıklar.	1	1	0	100

Sözel (DİN)	S	D	Y	B%
<b>Din K.ve A.B.</b>				
İslam dininin can, nesil, akıl, mal ve din emniyetiyle ilgili ortaya koyduğu ilke ve hedefleri analiz eder.	2	2	0	100
Din, birey ve toplum arasındaki ilişkiyi yorumlar.	1	0	1	0
Hz. Muhammed'in (s.a.v.) doğruluğu ve güvenilir kişiliği ile peygamberlerin özellikleri arasında ilişki kurar.	1	1	0	100
Hz. Muhammed'in (s.a.v.) merhametli ve affedicili oluşunu davranışlarında yansıtmaya özen gösterir.	1	1	0	100
Hz. Muhammed'in (s.a.v.) istisareye verdiği önemi ortaya koyan örnek olaylardan hareketle gündelik hayatta ilgili ç	1	1	0	100
Hz. Muhammed'in (s.a.v.) hakkı gözetmedeki hassasiyetine örnekler verir.	1	1	0	100
Hz. Muhammed'in (s.a.v.) insanlara verdiği değeri örneklerle açıklar.	1	1	0	100
İslam'ın paylaşma ve yardımlaşmaya verdiği önemi ayet ve hadisler ışığında yorumlar.	2	2	0	100

Sözel (İNG)	S	D	Y	B%
<b>İngilizce</b>				
Students will be able to understand various short and simple texts about responsibilities.	1	1	0	100
Students will be able to exchange information about tourism.	1	0	0	0
Students will be able to express their experiences about places.	1	0	1	0
Students will be able to interact with reasonable ease in short conversations.	1	0	0	0
Students will be able to understand short and simple texts to find the main points about adventures.	1	1	0	100
Students will be able to identify main ideas in short and simple texts about internet habits.	1	0	0	0
Students will be able to understand short and simple texts with related vocabulary.	1	0	0	0
Students will be able to understand the overall meaning of short texts about a process.	1	0	1	0
Students will be able to talk about regular activities of teenagers.	1	0	0	0
Students will be able to structure a talk to make simple inquiries, give explanations and reasons.	1	1	0	100

Sayısal (MAT)	S	D	Y	B%
<b>Matematik</b>				
Doğrunun eğimini modellerle açıklar, doğrusal denklemleri ve grafiklerini eğimle ilişkilendirir.	1	0	0	0
Basit bir olayın olma olasılığını hesaplar.	1	0	0	0
Cebirsel ifadeleri çarpanlara ayırır.	1	0	0	0
Tam kare olmayan kareköklü bir sayının hangi iki doğal sayı arasında olduğunu belirler.	1	0	0	100
Sayıların ondalık gösterimlerini 10'un tam sayı kuvvetlerini kullanarak çözümler.	1	1	0	0
Kareköklü bir ifade ile çarpıldığında, sonucu bir doğal sayı yapan çarpanlara örnek verir.	1	0	0	0
Verilen pozitif tam sayıların pozitif tam sayı çarpanlarını bulur, pozitif tam sayıların pozitif tam sayı çarpanlarını üslü	1	0	0	0
İki doğal sayının en büyük ortak bölenini (EBOB) ve en küçük ortak katını (EKOK) hesaplar, ilgili problemleri çözer.	1	0	0	0
Üslü ifadelerle ilgili temel kuralları anlar, birbirine denk ifadeler oluşturur.	1	0	0	0
Kareköklü bir ifadeyi a kök b şeklinde yazar ve a kök b şeklindeki ifadede katsayıyı kök içine alır.	1	1	0	100
Verileri sütun, daire veya çizgi grafiği ile gösterir ve bu gösterimler arasında uygun olan dönüşümleri yapar.	1	0	1	0
"Daha fazla", "eşit", "daha az" olasılıklı olayları ayırt eder, örnek verir.	1	0	0	0
Cebirsel ifadelerin çarpımını yapar.	1	0	0	0
Birinci dereceden bir bilinmeyenli denklemleri çözer.	1	0	0	0
Koordinat sistemini özellikleriyle tanıır ve sıralı ikilileri gösterir.	1	0	0	0
Doğrusal ilişki içeren gerçek hayat durumlarına ait denklem, tablo ve grafiği oluşturur ve yorumlar.	1	0	0	0
Birinci dereceden bir bilinmeyenli eşitsizlik içeren günlük hayat durumlarına uygun matematik cümleleri yazar.	1	0	0	0
Üçgende kenarortay, açıortay ve yüksekliği inşa eder.	1	0	0	0
Birinci dereceden bir bilinmeyenli eşitsizlikleri sayı doğrusunda gösterir.	1	0	0	0
Üçgenin iki kenar uzunluğunun toplamı veya farkı ile üçüncü kenarının uzunluğunu ilişkilendirir.	1	0	1	0

Sayısal (FEN)	S	D	Y	B%
<b>Fen</b>				
Mevsimlerin oluşumuna yönelik tahminlerde bulunur.	1	1	0	100
İklim ve hava olayları arasındaki farkı açıklar.	1	0	1	0
DNA'nın kendini nasıl eşlediğini ifade eder.	1	0	0	0
Tek karakter çaprazlamaları ile ilgili problemler çözerek sonuçları hakkında yorum yapar.	2	0	1	0
Sıvı basıncını etkileyen değişkenleri tahmin eder ve tahminlerini test eder.	2	0	0	0
Örneklere yola çıkarak modifikasyonu açıklar.	1	0	0	0
Kabı basıncını etkileyen değişkenleri deneyerek keşfeder.	1	0	1	0
Elementleri periyodik tablo üzerinde metal, yarımetal ve ametal olarak sınıflandırır.	1	1	0	100
Fiziksel ve kimyasal değişim arasındaki farkları, çeşitli olayları gözlemleyerek açıklar.	1	1	0	100
Maddelerin hâl değişimi ve ısınma grafiğini çizerek yorumlar.	1	0	0	0
Asit yağmurlarının önlenmesine yönelik çözüm önerileri sunar.	1	1	0	100
Basit makinelerin sağladığı avantajları örnekler üzerinden açıklar.	2	1	1	50
Besin zincirindeki üretici, tüketici, ayrıştırıcılara örnekler verir.	1	1	0	100
Fotosentez hızını etkileyen faktörler ile ilgili çıkarımlarda bulunur.	1	1	0	100
Canlılarda solunumun önemini belirtir.	1	0	1	0
Geri dönüşümün ülke ekonomisine katkısına ilişkin araştırma verilerini kullanarak çözüm önerileri sunar.	1	1	0	100
Madde döngülerini şema üzerinde göstererek açıklar.	1	1	0	100

# SONUÇ BELGESİ

SAMSUN / ALAÇAM / OSMAN TURAL İMAM HATİP ORTAOKULU

Öğrenci	Numara	Sınıf
MELİSA COŞGUNER	68	8C

Ders	Soru	Doğru	Yanlış	Net	Başarı %	Sınıf Ort.	Kurum Ort.	Genel Ort.
Türkçe	20	6	12	2,00	10	2,00	8,58	10,52
Tarih	10	9	1	8,67	87	8,67	6,07	7,03
Din K.ve A.B.	10	6	4	4,67	47	4,67	6,51	7,35
İngilizce	10	4	4	2,67	27	2,67	4,60	5,47
Matematik	20	1	15	-4,00	-20	-4,00	3,44	7,09
Fen	20	6	12	2,00	10	2,00	6,21	7,80
Toplam:	90	32	48	16,00	18	16,00	35,40	45,25

Soru No	12345678901234567890
Sözel (TÜR)	cccbCdd caCac bbABAC
Cevap Anh.	B BDDDCBACDBCBAACAABAC
Sözel (TAR)	DbCBCAACBD
Cevap Anh.	B DDCBCAACBD
Sözel (DİN)	BCdAcbbBBc
Cevap Anh.	B BCCACDDBB
Sözel (İNG)	ccCcd ACB
Cevap Anh.	B ADCBADACBD
Sayısal (MAT)	dbacabcbCbdbadb
Cevap Anh.	B CADADCBCCABCDCAABBD
Sayısal (FEN)	Cc ddcCdcaACcc dBd
Cevap Anh.	B CDDABACADCBCBADABBD

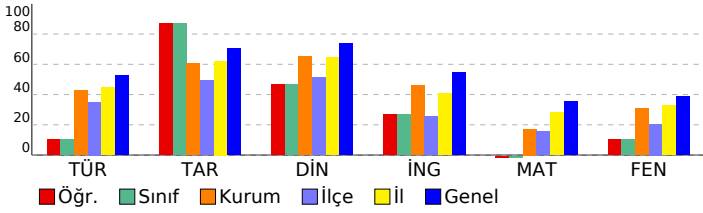

# 8. SINIF 5. HEDEF UYGULAMASI 2024-2025

DERSLERE GÖRE ANALİZ				
<b>Sözel (TÜR)</b>				
<b>Türkçe</b>	<b>S</b>	<b>D</b>	<b>Y</b>	<b>B%</b>
Bağlamdan yararlanarak bilmediği kelime ve kelime gruplarının anlamını tahmin eder.	2	1	0	50
Metinle ilgili soruları cevaplar.	2	1	1	50
Deyim, atasözü ve özdeyişlerin metne katkısını belirler.	2	1	1	50
Metinle ilgili sorular sorar.	1	0	1	0
Metnin içeriğine uygun başlık/başlıklar belirler.	1	0	1	0
Medya metinlerini analiz eder.	1	1	0	100
Okuduklarında kullanılan düşünceyi geliştirme yollarını belirler.	1	1	0	100
Görsellerle ilgili soruları cevaplar.	1	1	0	100
Metin türlerini ayırt eder.	1	0	1	0
Metnin içeriğini yorumlar.	1	0	1	0
Grafik, tablo ve çizelgeyle sunulan bilgileri yorumlar.	1	0	1	0
Cümle türlerini tanıtır.	1	0	1	0
Yazdıklarını düzenler.	3	0	2	0
Metindeki söz sanatlarını tespit eder.	1	0	1	0
Geçiş ve bağlantı ifadelerinin metnin anlamına olan katkısını değerlendirir.	1	0	1	0
<b>Sözel (TAR)</b>				
<b>Tarih</b>	<b>S</b>	<b>D</b>	<b>Y</b>	<b>B%</b>
Avrupa'daki gelişmelerin yansımaları bağlamında Osmanlı Devleti'nin yirminci yüzyılın başlarındaki siyasi ve sosyal	2	2	0	100
Millî Mücadele'nin hazırlık döneminde Mustafa Kemal'in yaptığı çalışmalar analiz eder.	2	2	0	100
Millî Mücadele Dönemi'nin siyasi, sosyal ve kültürel olaylarının sanat ve edebiyat ürünlerine yansımalarına kanıtlar	1	1	0	100
Millî Mücadele Dönemi'nde Batı Cephesi'nde meydana gelen gelişmeleri kavrar.	1	0	1	0
Ekonomi alanında meydana gelen gelişmeleri kavrar.	1	1	0	100
Çağdaşlaşan Türkiye'nin temeli olan Atatürk ilkelerini açıklar.	2	2	0	100
Atatürk Dönemi'ndeki demokratikleşme yolunda atılan adımları açıklar.	1	1	0	100
<b>Sözel (DİN)</b>				
<b>Din K.ve A.B.</b>	<b>S</b>	<b>D</b>	<b>Y</b>	<b>B%</b>
İslam dininin can, nesil, akıl, mal ve din emniyetiyle ilgili ortaya koyduğu ilke ve hedefleri analiz eder.	2	1	1	50
Din, birey ve toplum arasındaki ilişkiyi yorumlar.	1	1	0	100
Hz. Muhammed'in (s.a.v.) doğruluğu ve güvenilir kişiliği ile peygamberlerin özelliklerini ilişki kurar.	1	0	1	0
Hz. Muhammed'in (s.a.v.) merhametli ve affedicili oluşunu davranışlarında yansıtmaya özen gösterir.	1	1	0	100
Hz. Muhammed'in (s.a.v.) istisareye verdiği önemi ortaya koyan örnek olaylardan hareketle günlük hayatta ilgili ç	1	1	0	100
Hz. Muhammed'in (s.a.v.) hakkı gözetmedeki hassasiyetine örnekler verir.	1	0	1	0
Hz. Muhammed'in (s.a.v.) insanlara verdiği değeri örneklerle açıklar.	1	1	0	100
İslam'ın paylaşma ve yardımlaşmaya verdiği önemi ayet ve hadisler ışığında yorumlar.	2	1	1	50
<b>Sözel (İNG)</b>				
<b>İngilizce</b>	<b>S</b>	<b>D</b>	<b>Y</b>	<b>B%</b>
Students will be able to understand various short and simple texts about responsibilities.	1	1	0	100
Students will be able to exchange information about tourism.	1	1	0	100
Students will be able to express their experiences about places.	1	0	0	0
Students will be able to interact with reasonable ease in short conversations.	1	0	1	0
Students will be able to understand short and simple texts to find the main points about adventures.	1	0	1	0
Students will be able to identify main ideas in short and simple texts about internet habits.	1	1	0	100
Students will be able to understand short and simple texts with related vocabulary.	1	0	1	0
Students will be able to understand the overall meaning of short texts about a process.	1	0	1	0
Students will be able to talk about regular activities of teenagers.	1	0	0	0
Students will be able to structure a talk to make simple inquiries, give explanations and reasons.	1	1	0	100
<b>Sayısal (MAT)</b>				
<b>Matematik</b>	<b>S</b>	<b>D</b>	<b>Y</b>	<b>B%</b>
Doğrunun eğimini modellerle açıklar, doğrusal denklemleri ve grafiklerini eğimle ilişkilendirir.	1	0	1	0
Basit bir olayın olma olasılığını hesaplar.	1	0	1	0
Cebirsel ifadeleri çarpanlara ayırır.	1	0	1	0
Tam kare olmayan kareköklü bir sayının hangi iki doğal sayı arasında olduğunu belirler.	1	0	1	0
Sayıların ondalık gösterimlerini 10'un tam sayı kuvvetlerini kullanarak çözümler.	1	0	1	0
Kareköklü bir ifade ile çarpıldığında, sonucu bir doğal sayı yapan çarpanlara örnek verir.	1	0	0	0
Verilen pozitif tam sayıların pozitif tam sayı çarpanlarını bulur, pozitif tam sayıların pozitif tam sayı çarpanlarını üslü	1	0	0	0
İki doğal sayının en büyük ortak bölenini (EBOB) ve en küçük ortak katını (EKOK) hesaplar, ilgili problemleri çözer.	1	0	0	0
Üslü ifadeleri ilgili temel kuralları anlar, birbirine denk ifadeler oluşturur.	1	0	0	0
Kareköklü bir ifadeyi a kök b şeklinde yazar ve a kök b şeklindeki ifadede katsayıyı kök içine alır.	1	0	1	0
Verileri sütun, daire veya çizgi grafiği ile gösterir ve bu gösterimler arasında uygun olan dönüşümleri yapar.	1	0	1	0
"Daha fazla", "eşit", "daha az" olasılıklı olayları ayırt eder, örnek verir.	1	0	1	0
Cebirsel ifadelerin çarpımını yapar.	1	0	1	0
Birinci dereceden bir bilinmeyenli denklemleri çözer.	1	0	1	0
Koordinat sistemini özellikleriyle tanıtır ve sıralı ikilileri gösterir.	1	0	1	0
Doğrusal ilişki içeren gerçek hayat durumlarına ait denklem, tablo ve grafiği oluşturur ve yorumlar.	1	0	1	0
Birinci dereceden bir bilinmeyenli eşitsizlik içeren günlük hayat durumlarına uygun matematik cümleleri yazar.	1	0	1	0
Üçgende kenarortay, açıortay ve yüksekliği inşa eder.	1	0	1	0
Birinci dereceden bir bilinmeyenli eşitsizlikleri sayı doğrusunda gösterir.	1	1	0	100
Üçgenin iki kenar uzunluğunun toplamı veya farkı ile üçüncü kenarının uzunluğunu ilişkilendirir.	1	0	1	0
<b>Sayısal (FEN)</b>				
<b>Fen</b>	<b>S</b>	<b>D</b>	<b>Y</b>	<b>B%</b>
Mevsimlerin oluşumuna yönelik tahminlerde bulunur.	1	0	1	0
İklim ve hava olayları arasındaki farkı açıklar.	1	0	1	0
DNA'nın kendini nasıl eşlediğini ifade eder.	1	1	0	100
Tek karakter çaprazlamaları ile ilgili problemler çözerek sonuçları yorum yapar.	2	1	1	50
Sıvı basıncını etkileyen değişkenleri tahmin eder ve tahminlerini test eder.	2	0	1	0
Örneklerden yola çıkarak modifikasyonu açıklar.	1	0	1	0
Kabı basıncını etkileyen değişkenleri deneyerek keşfeder.	1	0	1	0
Elementleri periyodik tablo üzerinde metal, yarımetal ve ametal olarak sınıflandırır.	1	1	0	100
Fiziksel ve kimyasal değişim arasındaki farkları, çeşitli olayları gözlemleyerek açıklar.	1	0	1	0
Maddelerin hâl değişimi ve ısınma grafiğini çizerek yorumlar.	1	1	0	100
Asit yağmurlarının önlenmesine yönelik çözüm önerileri sunar.	1	1	0	100
Basit makinelerin sağladığı avantajları örnekler üzerinden açıklar.	2	0	1	0
Besin zincirindeki üretici, tüketici, ayrıştırıcılara örnekler verir.	1	1	0	100
Fotosentez hızını etkileyen faktörler ile ilgili çıkarımlarda bulunur.	1	0	1	0
Canlılarda solunumun önemini belirtir.	1	1	0	100
Geri dönüşümün ülke ekonomisine katkısına ilişkin araştırma verilerini kullanarak çözüm önerileri sunar.	1	0	1	0
Madde döngülerini şema üzerinde göstererek açıklar.	1	0	1	0